

מרחב תכנון מקומי ירושלים
תכנית מס' 5048

שינוי מס' 95/31 לתכנית מתאר מקומית לירושלים מס' 62

תשרית
 קמ. 1:250

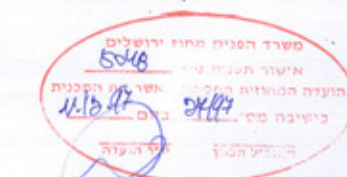

חתימת מגיש התכנית ובעל הקרקע
שאול שאשא רח רשבים 14, בני ברק מיקוד 5160
 ת.ד. 7276153
 טל': 03-5704426

חתימת המתכנן: גדעון חרלפ, אדריכל
 רח' יפ' 85, ירושלים, ת.ד. 5392344
 טל': 02-233869 מיקוד: 94342
 רישיון מס' 34141

תאריך: 26.3.98

מצב מאושר

עפ' תכנית המתאר המקומי לירושלים מס' 62

- אזור מגורים 3 להריסה
- בנין קיים
- גבול חלקה
- מס' חלקה

מס' חלקה	שטח
164	63
164	64
164	65
164	66
164	67
164	69

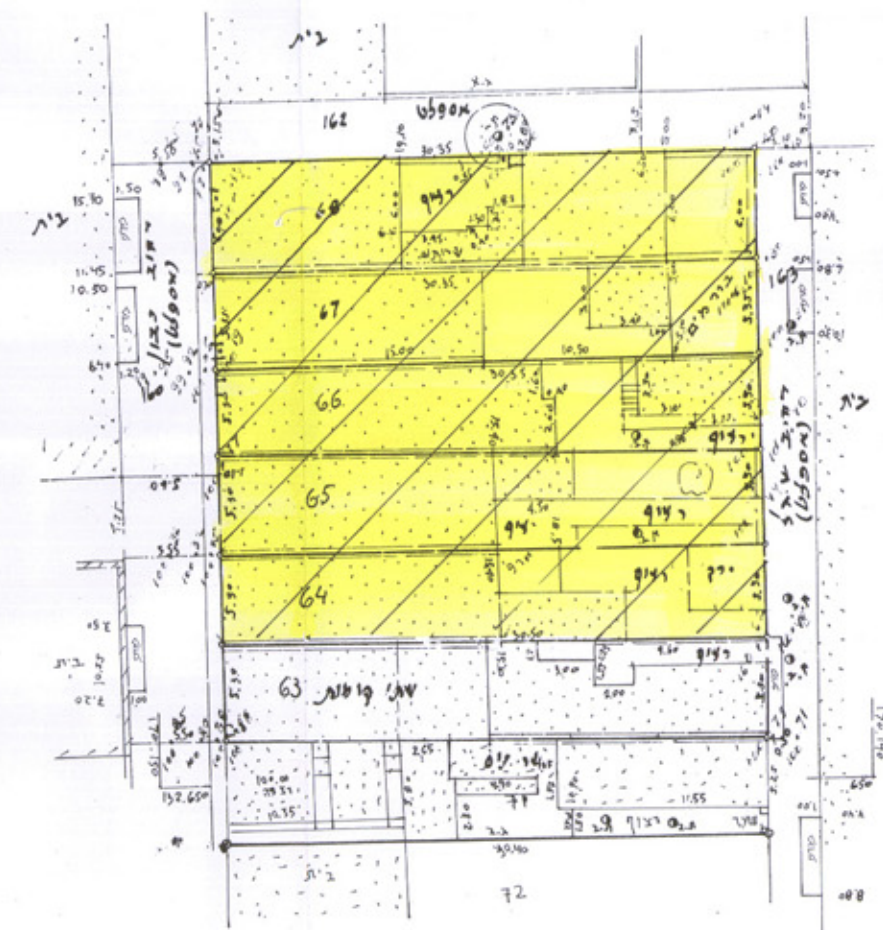

קרקע: 1,310 ג'מ"ר על חניטה ת.ג. 7,997.50 = 809.65
 הגובה נבנוס על פי קריאה שיוחית אולם 815.87
 על המרחב הם הקומה עליונה למגלה

קנה מידה 1:250

מקרא מצב מאושר

- אזור מגורים 3 להריסה
- בנין קיים
- גבול חלקה
- מס' חלקה

65



מס' מיקוד: 218-216
 ירושלים 94022 תלמי 21889
 רישיון מס' 166

מצב חדש

מקרא מצב חדש

- גבול התכנית
- אזור מגורים מיוחד
- בנין קיים
- מבנה להריסה
- עץ לשימור
- מס' חלקה
- קו בנין חדש לתוספת בניה בקומת הקרקע
- קו בנין חדש לתוספת בניה בקומה ב'

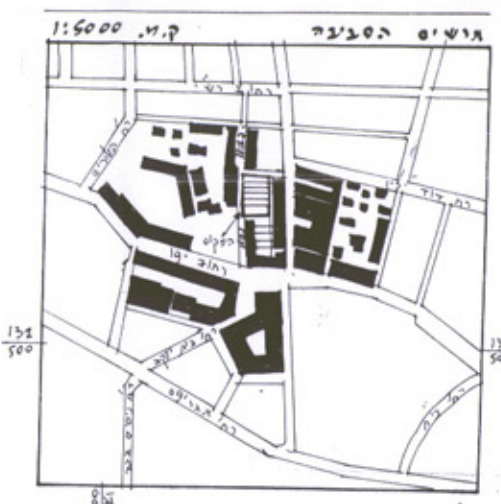

קנה מידה 1:250

מס' חלקה	שטח
164	63
164	64
164	65
164	66
164	67
164	69

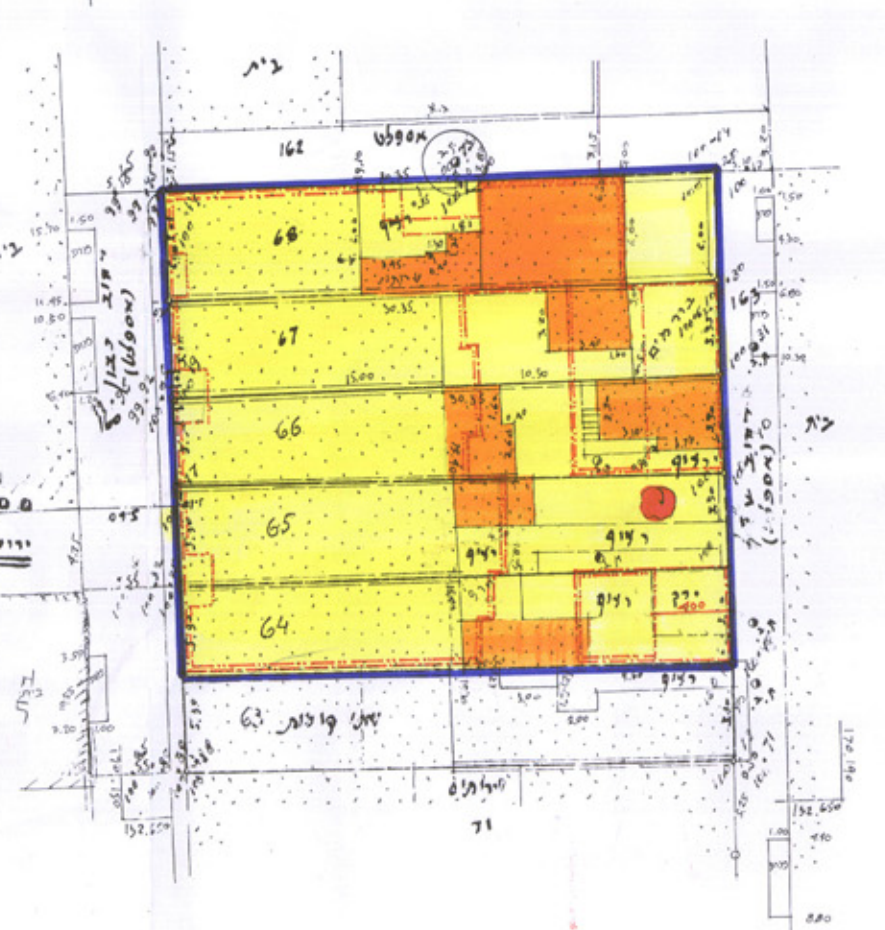

קרקע: 1,310 ג'מ"ר על חניטה ת.ג. 7,997.50 = 809.65
 קרקע מיוחית על פי 30.11.93

קנה מידה 1:250