

סקרא-מצב חדש

-  גבול התכנית
-  אזור מגורים 2 מיוחד
-  שטח לבנין ציבורי
-  בנין קיים
-  מבנה וגדר להריסה
-  עץ לעקירה
-  חניה פרטית
-  גבול חלקה קיימת
-  מספר חלקה קיימת
-  מספר מגרש מאושר
-  קו בנין מאושר
-  קו בנין מירבי לתוספת

קנ"מ 1:5000 תרשים הסביבה

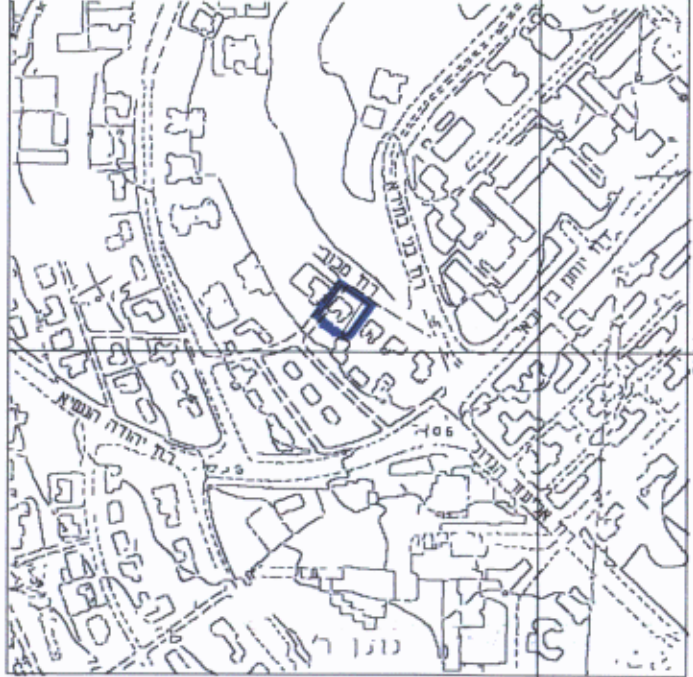

לא לצרכי רישום
מס' רשיון 322
יעקב סומך מודד מוסמך,
רח' מקה ישראל 10, ירושלים טל' 02-5816642
10.02.99
24.10.99

יערי סומך מודד מוסמך
מ.ר. תלמידי 02-5816642
רח' מקה ישראל 10, ירושלים טל' 91017
14.6.01





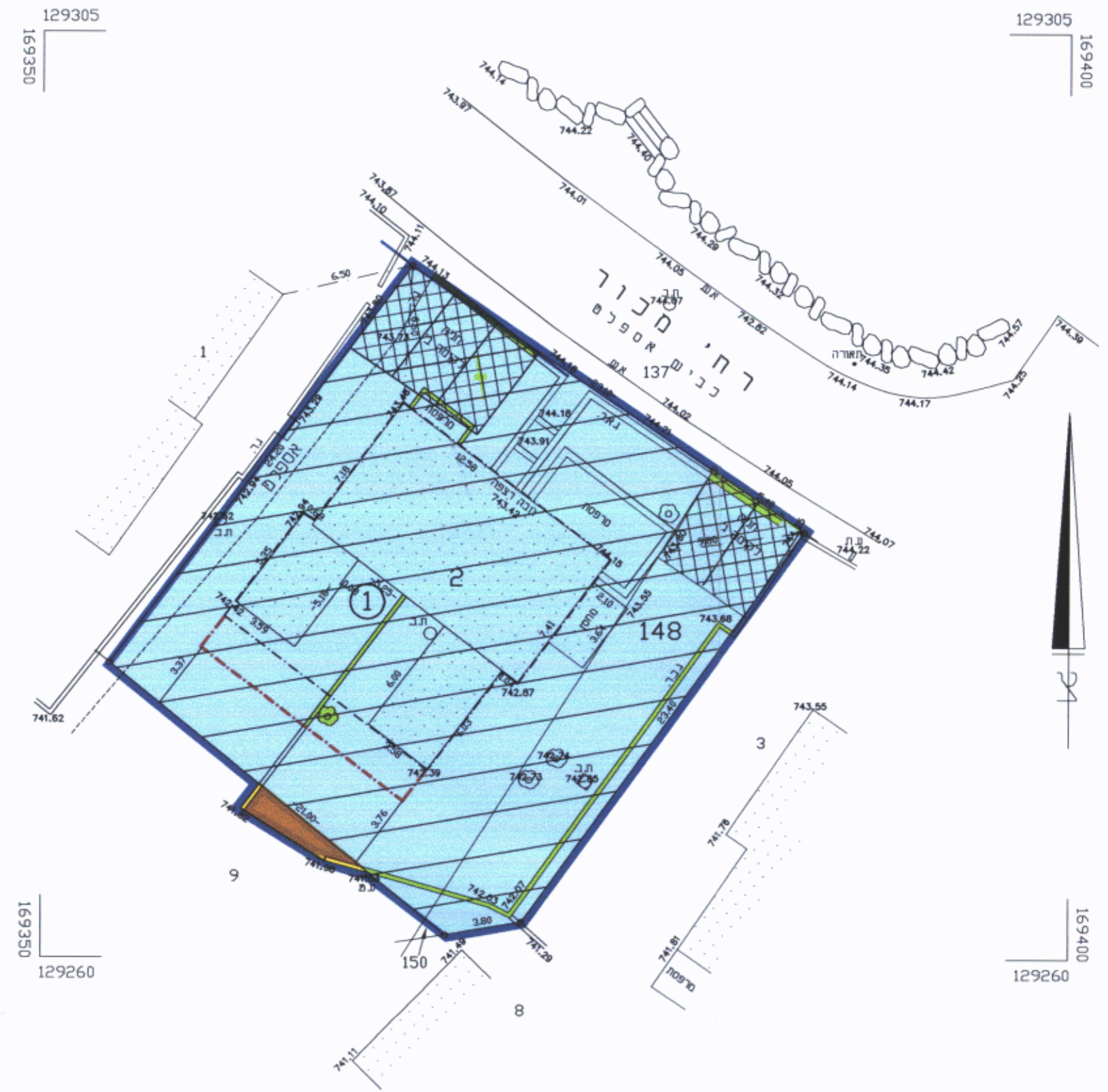

מצב חדש

קנה מידה - 1:250



| טבלת שמחים | |
|------------|--------------------|
| מס' החלקה | שטח החלקה (ב ד.מ.) |
| 2 | 0.470 |
| 148 | 0.117 |
| סה"כ | 0.587 |

סקרא-מצב מאושר

-  אזור מגורים 5 מיוחד
-  בנין קיים
-  גבול חלקה קיימת
-  מספר חלקה קיימת
-  מספר מגרש מאושר
-  קו בנין מאושר

קנה מידה 1:250



מצב מאושר

על פ' תכנית 2696

קנה מידה - 1:250

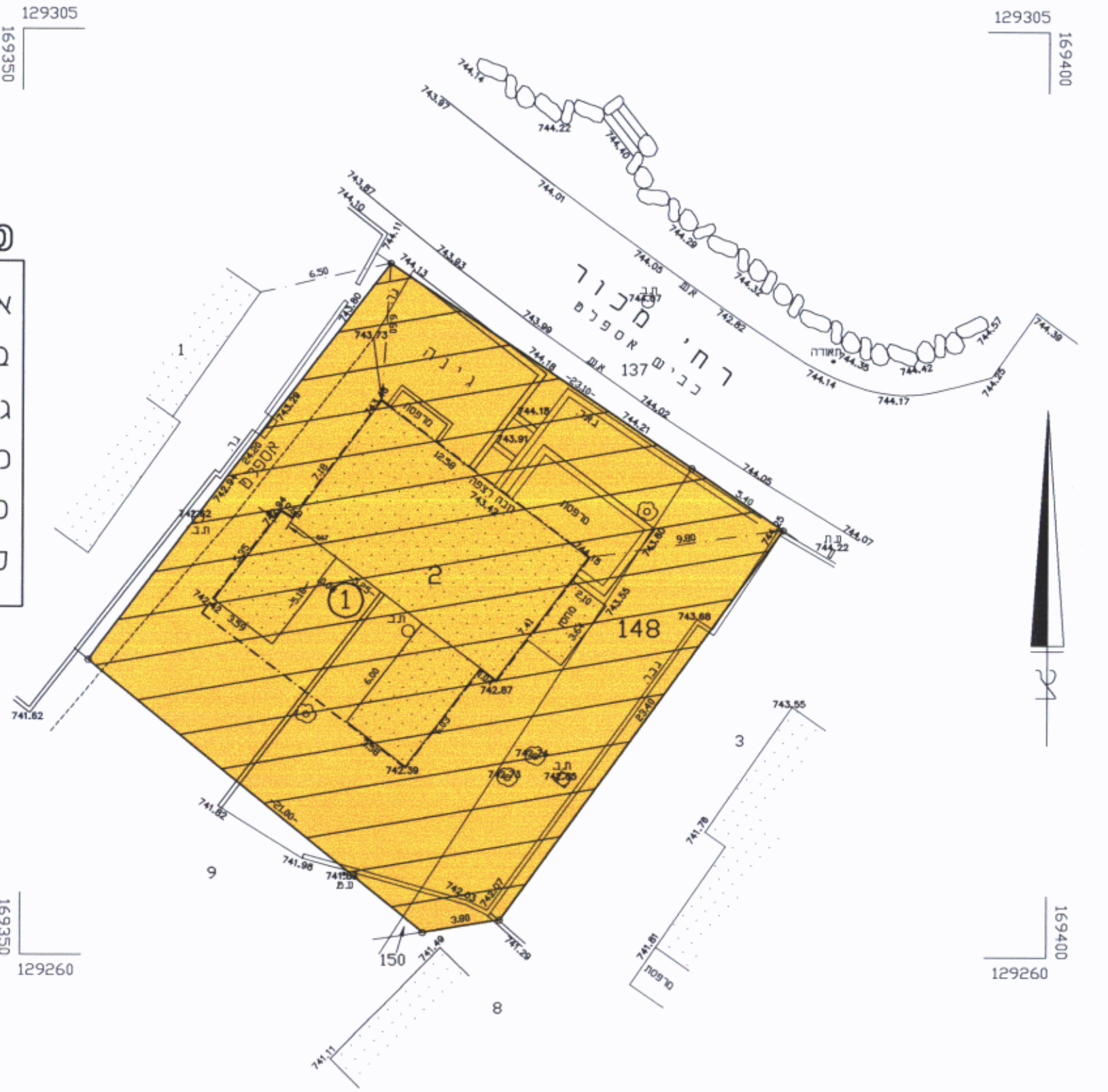

| טבלת שמחים | |
|------------|--------------------|
| מס' החלקה | שטח החלקה (ב ד.מ.) |
| 2 | 0.470 |
| 148 | 0.117 |
| סה"כ | 0.587 |

הערות:
1. המפה קשורה לרשע ארצית ומבוססת על נקודות ים/421, ים/424
2. הגבהים אבסולוטיים ומבוססים על B.M. 85 מט' = 765.121

מחוז ירושלים
נפה ירושלים
עיר ירושלים
מקום רח' מכור 2
גוש 30143 חלקות 2,148
הוכן עבור

מחוז ירושלים

מרחב תכנון מקומי ירושלים

תכנית מס' 7295

שינוי מס' 99 / לתכנית 2696
(שינוי תכנית מתאר מקומית)

תשריט

ק.מ. 1:250

חתימת בעלי הקרקע

גבאי מרדכי ת.ז. 5485904

שחר יעקב ת.ז. 757316

גבאי דוד ת.ז. 7274731

גבאי זילפה ת.ז. 7274732

עמידד

משרד הים מחוז ירושלים
הפקדת תכנית מס' 7295
הועדה המחוזית החליטה להפקיד את התכנית
בישיבה מס' 1100 ביום 20.11.00

חתימת מגישי התכנית

שחר יעקב

רחוב מרכוס 10

ת.ז. 757316

טל. 02-5665913 ירושלים

חתימת המתכנן

דורית גורן-אדריכלית

רשון מס' 25192

רחוב אגריפס 8 - ת.ז. 2193

טל. 02-6247347 - ירושלים 91021

תאריך: 07.03.2001