

מרחב תכנון מקומי ירושלים

תכנית מס' 3214

שינוי מס' 29/82 לתכנית המתאר המקומית לירושלים

תשריט

ק.נ.מ. 1:250

החתימות

מפקד משרד התכנון והבנייה - 1982

השופט הבטיח

העירייה המקומית להכין ולבנות

לחסידי התכנון או ספקיות

3214

4.7.82

12.1.83

3214

מנכ"ל התכנון

המשרד לתכנון ובינוי
 תל אביב-יפו
 10889891

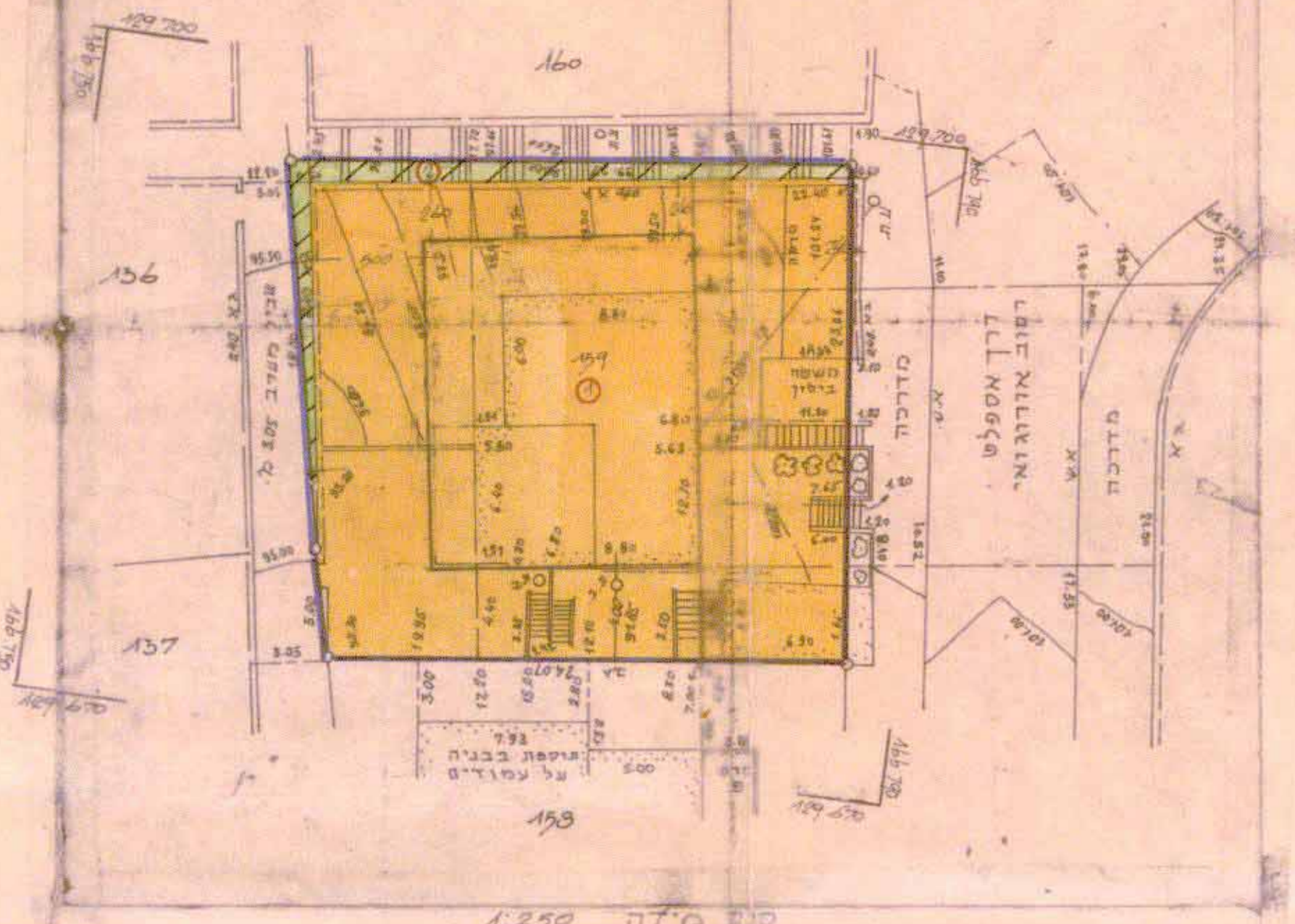

טבלת איחוד וחלוקה

מספר חלקה	מספר חלקה	מספר חלקה	מספר חלקה	מספר חלקה	מספר חלקה
546	546	546	546	546	546
30	30	30	30	30	30
546	546	546	546	546	546

בצב: ההקדשות לעיריית ירושלים בעטות תקנות מספר 3214 הם 30 מ"ר שהם כ-5% משטח התכנון.

שטח חלקה	שטח חלקה	שטח חלקה	שטח חלקה	שטח חלקה	שטח חלקה
1546.2	19970	55.46	19970	55.46	19970
35.32%	469.96	11.11	469.96	11.11	469.96

מקבא

- גבול התכנית
- מעבר ציבורי להולכי רגל
- אזור מגורים 5
- קו בנין חדש
- בנין קיים
- מספר חלקה קיימת
- מספר מגרש חדש



מגיש התכנית פר"ג רוני חן 7690794 ר"ח אורוגואי 12 ירושלים

בעל הקרקע מנהל מוקדני ישראל רח' בן יהודה 34 ירושלים

המתכנן אריה לנל רח' החבצלת 5 טל. 02-221701 מיקוד

תאריך 22.4.82

Handwritten signature