

מחוז ירושלים
 מרחב תכנון מקומי ירושלים
 תכנית מס' 5432
 שינוי מס' 1/96 לתכנית מס' 3028
 (שינוי תכנית מתאר מקומית)

משרד הפנים
 לענין תכנון ירושלים
 נתקבל
 1.1.96
 חוק מס' 11

תשריט
 ק.ט. 1:250

החלטת בעלי הקרקע:
 מינהל מקרקעי ישראל
 21-02-1999
 החלטת מביאי התכנית: א.י.ס.
 יצחק מידלה שוילי דה' הקבלן 28 י.מ. ת.ז. 14322051 טל. 520726
 אברהם הר כסף דה' הקבלן 28 י.מ. ת.ז. 114971 טל. 528427
 בעלאל פרל דה' הקבלן 28 י.מ. ת.ז. טל. 540232
 יצחק רונזבלו דה' הקבלן 41 אפרת טל. 333021 ת.ז. 133787
 יצחק רונזבלו דה' הקבלן 41 אפרת טל. 23156 רח' 41 אפרת רשיון מס' 23156

משרד הפנים מחוז ירושלים
 אישור תכנית מס' 5432
 תאריך: 21.1.96
 בושיבה מס' 25198
 בושיבה מס' 24148
 המוכיח תכנון
 חתום

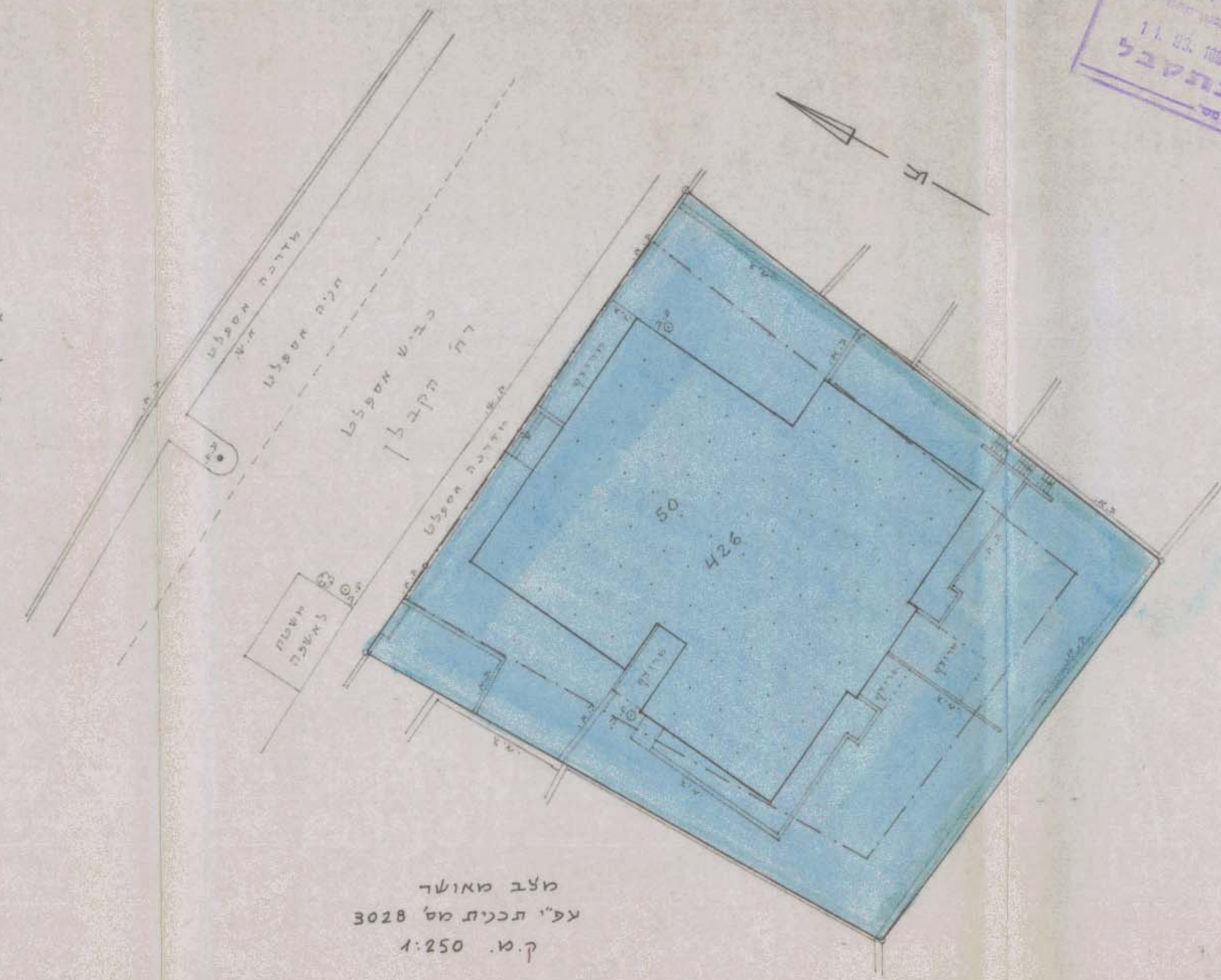

מקרא מצב מאושר

| | |
|-----|------------------------|
| ■ | אזור מגורים 2 בשינויים |
| ■ | בנין קיים |
| ■ | גבול חלקה |
| ■ | מס' חלקה |
| 50 | מס' מאדל מאושר |
| 426 | קו בנין מאושר |

מצב מאושר
 עפ"י תכנית מס' 3028
 ק.ט. 1:250

מס' סדורי י.ס. 12/96

מקרא מצב חדש

| | |
|-----|--------------------------------|
| ■ | גבול התכנית |
| ■ | אזור מגורים 2 מיוחד |
| ■ | בנין קיים |
| ■ | מס' חלקה |
| 50 | קו בנין חדש |
| --- | לתיזסוקת הבניה בקומת הקרקע |
| --- | קו בנין לתוספת בניה במעלל 3.04 |
| --- | קו בנין לסגירת צדפות |

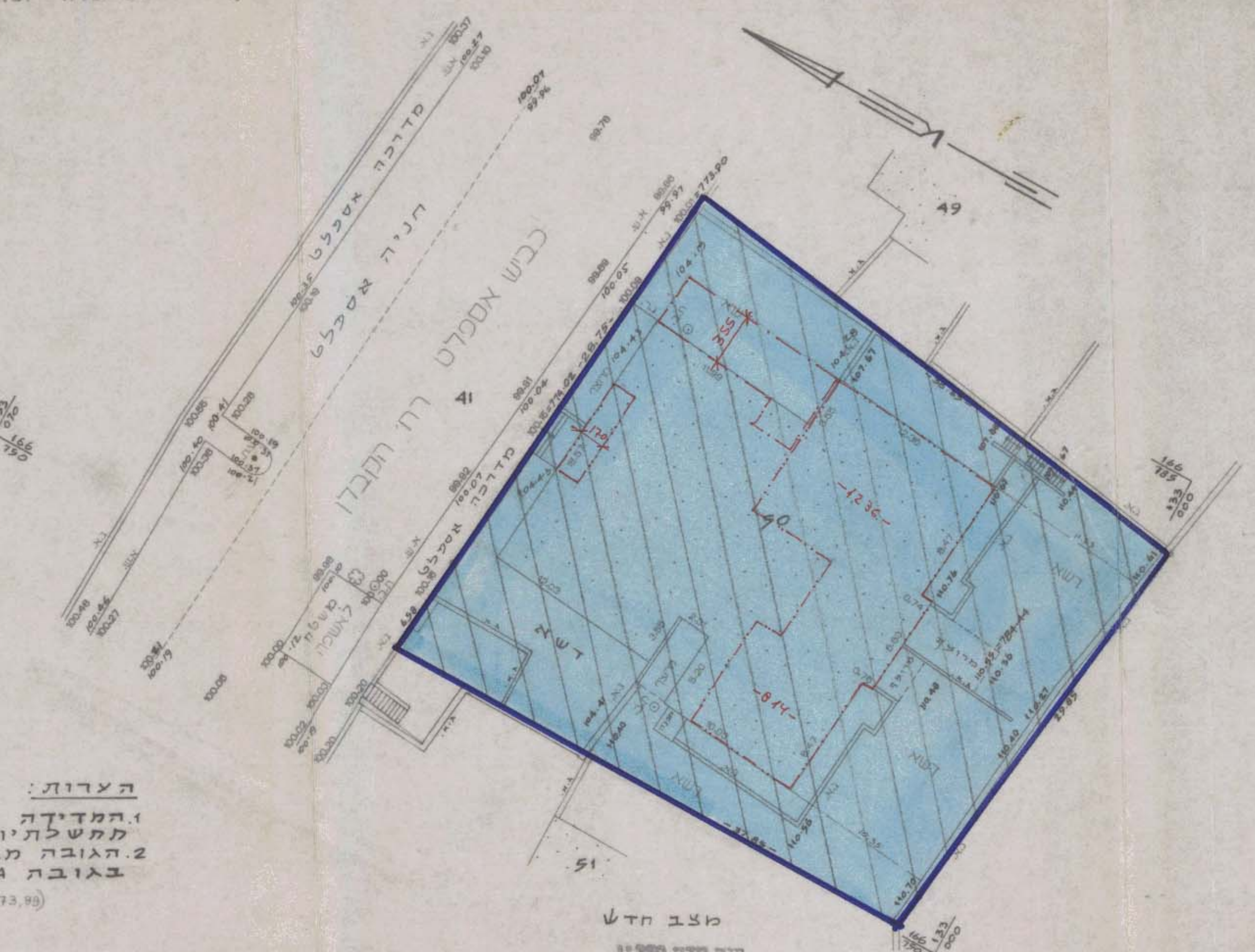

הערות:
 1. המדידה מבוססת על נקודות מתשליות ימ/6013 ו-ימ/6014.
 2. הגובה מבוסס על נקודה K-80 בגובה 767.94 (100.00 = 773.99)

יעקב סוסן מודד מוסטון
 מר 322 טלפקס 02-581441
 ת.ז. 1395
 2.2.99

עודכן 17.7.96
 לא לצרכי רישום
 יעקב סוסן מודד מוסטון
 מר 322 טלפקס 02-581441
 ת.ז. 1395
 15.12.97
 יעקב סוסן מודד מוסטון
 מר 322 טלפקס 02-581441
 ת.ז. 1395
 21.1.96

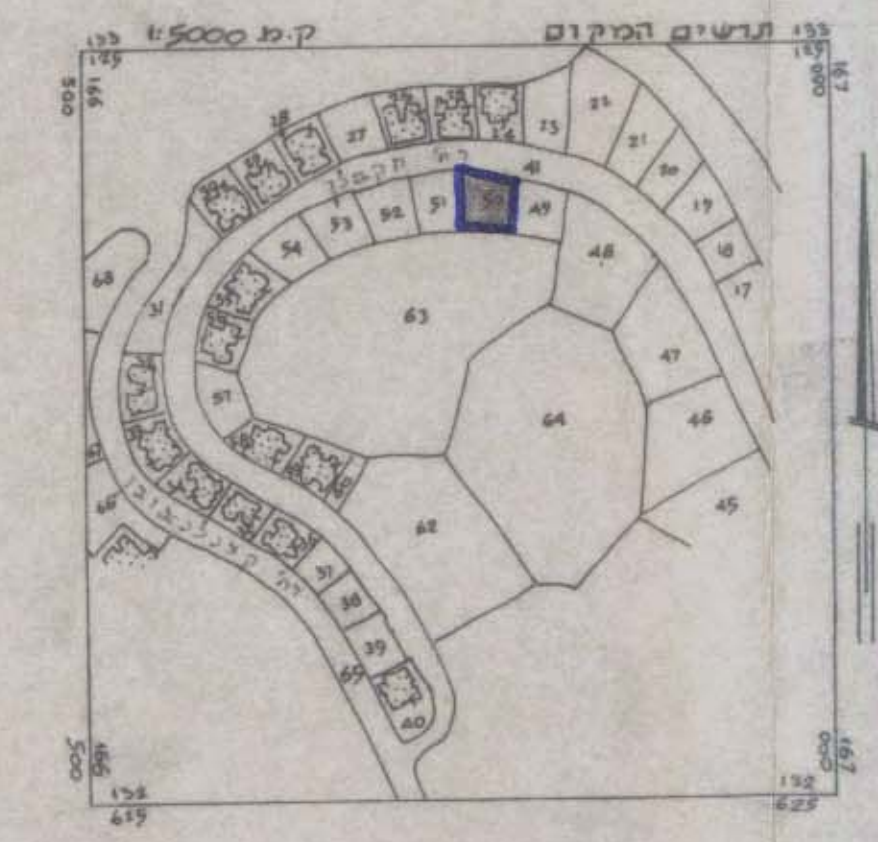

מחוז ירושלים
 נפה ירושלים
 עיר ירושלים
 מקום: דה' הקבלן 28
 גוש 30333 חלקה 50
 שסה: 4.236 מ.ד.