# מרחב תכנון מקומי ירושלים

## תשריט מצורף לתכנית ~~מתאר~~ מקומית מספר 2118

בשכונת ערב אלסואחרה אלגרבייה, ירושלים.

שינוי לתכנית מתאר

שרוע תנאים מפה מיכלולי רקע 2118 לרחוב מדרגות ערבי הסואחרה הגרבייה לבנים

ק. מ. 1:625

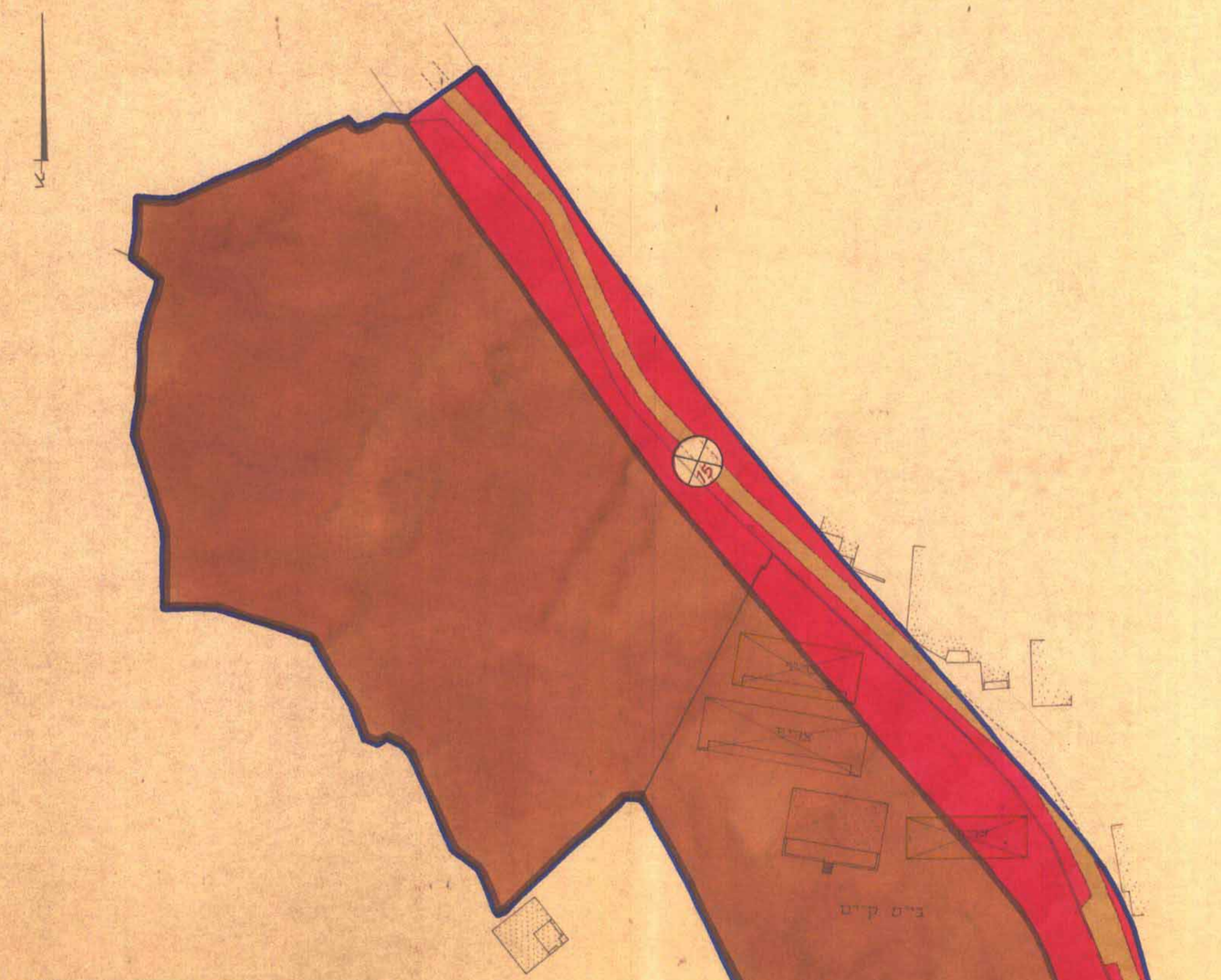


**מקרא:**

- גבול התכנית
- גבול ת.ת.ע. מאושרת
- דרך קיימת או מאושרת
- דרך מוצעת או הרחבת דרך
- דרך לביטול
- שביל להולכי רגל
- מספר הדרך
- קו בנין
- רוחב הדרך
- אזור מגורים מיוחד
- אזור מגורים 1
- אזור מגורים 2
- אזור מגורים 3
- אזור מגורים 4
- אזור מגורים 5
- אזור מגורים 6
- אזור מגורים 7
- מרכז עסקים
- אזור מסחרי
- אזור מלאכה ותעשיה זעירה
- אזור תעשיה
- אזור תעשיה מזיקה
- מרכז אזרחי
- שטח לבניני ציבור
- שטח למוסד
- שטח למרכזי תחבורה
- אזור מלונאות ונופש
- שטח צבורי פתוח
- שטח פרטי פתוח
- שטח עתיקות
- שמורת טבע
- בית קברות
- שטח ספורט
- שטח שיקום
- חזית חנויות
- שטח מסילת ברזל
- שטח שהתכנית אינה חלה עליו
- אזור הריסה
- בנין קיים
- בנין להריסה בגלל המדרגות
- בנין מוצע
- גבול חלקה מאושר
- גבול חלקה לביטול
- גבול חלקה מוצע
- מספר חלקה קיימת
- מספר חלקה מוצע
- שטח לבניני ציבור — מנטקה ציבורית
- שטח לבניני ציבור — מנטקה ציבורית
- שטח לבניני ציבור — מנטקה ציבורית
- שטח לבניני ציבור — מנטקה ציבורית
- שטח לבניני ציבור — מנטקה ציבורית
- שטח לבניני ציבור — מנטקה ציבורית
- שטח לבניני ציבור — מנטקה ציבורית

**שטח התכנית**

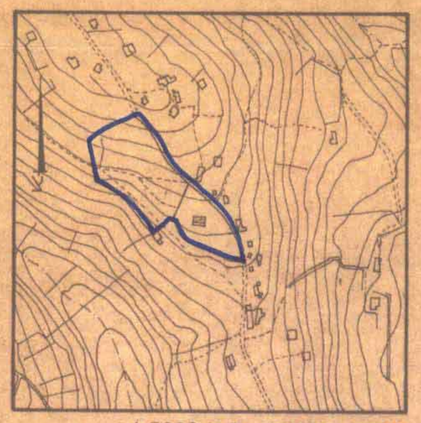

תרשים הסביבה ק.מ. 1:5000

משרד הבינוי
ר' התכנון והבניה תשכ"ה-65
ירושלים
בהתאם לתכנית מס' 2118
ולפי הרשאה בישיבתה ה-
מיום

חוק התכנון והבניה תשכ"ה-1965
מחוז ירושלים
מרחב תכנון מקומי ירושלים
תכנית מס' 2118
לפי הרשאה בישיבתה ה- 211
מיום 18.6.75

הועדה המקומית לתכנון ובנייה ירושלים
תכנית מס' 2118
מאושרת בישיבתה מיום 24.11.74
הוגשה לעיון הציבור המעוניין הגיל להשפעה
מי המעוניין לכלולים בדרום

| | חתימה | תאריך | תאריך שנויים |
|---|---|---|---|
| תכנון | | | |
| שרטט | | | |
| נבדק | | | |
| הערות | | | |

**עיריית ירושלים**
מחלקת מהנדס העיר
אגף לתכנון ערים

| מס' הגליון | שם התכנית |
|---|---|
| | |