

מחוז ירושלים  
 מרחב תכנון מקומי ירושלים  
 תכנית מס' 6860

שינוי מס' 2/99 לתכנית 3085  
 (שינוי תכנית מתאר מקומית)

תשריט  
 ק.מ. 1 : 250

משרד הפנים  
 ליטת התכנון מחוז ירושלים  
 13-02-2005  
 נתקבל  
 משרד הפנים מחוז ירושלים  
 אישור תכנית מס' 6860  
 תועלת התחזית החליטה לאשר את התוכנית  
 בשינוי מס' 2/99 לתכנית 3085  
 משרד הפנים  
 סגן מנהל המחוז

חתימת בעל הקרקע ומגיש התכנית :

1- מחמד קיסי محمد الكيسي  
 ירושלים- שכ. אטור  
 ת.ז 80210833  
 ט.ל 8260292

חתימת המתכנן :

חמדאן אבו הדוואן  
 ירושלים ת.ד 17422  
 ט.ל 6281065  
 ת.ז 8080305

תאריך : פברואר 2005

מ ר ד אלטרס  
 אדריכל תכנון אבו  
 חו 2005  
 2005

מצב מאושר

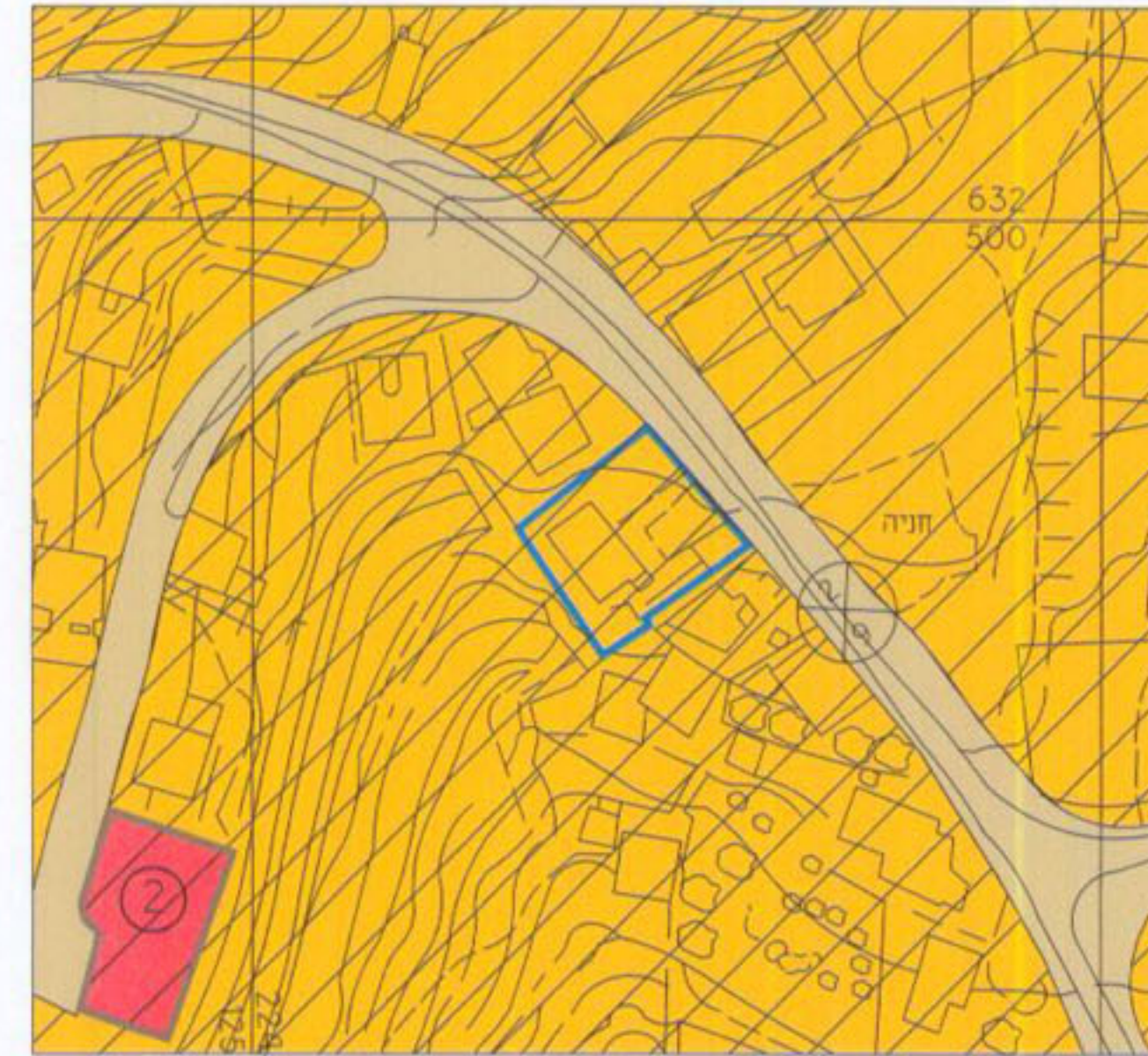

מצב מאושר ע"פ תכנית 3085  
 ק.מ. 1 : 1250

מקרא מצב מאושר

- גבול תכנית
- אזור מגורים 5 מיוחד
- דרך קיימת או מאושרת
- שטח לבנין ציבורי
- בנין קיים
- מספר דרך
- רוחב דרך

מחוז ירושלים  
 המקום ירושלים + אטור  
 חלקה הוכן עבור :  
 השטח 622 מ"ר

מצב חדש

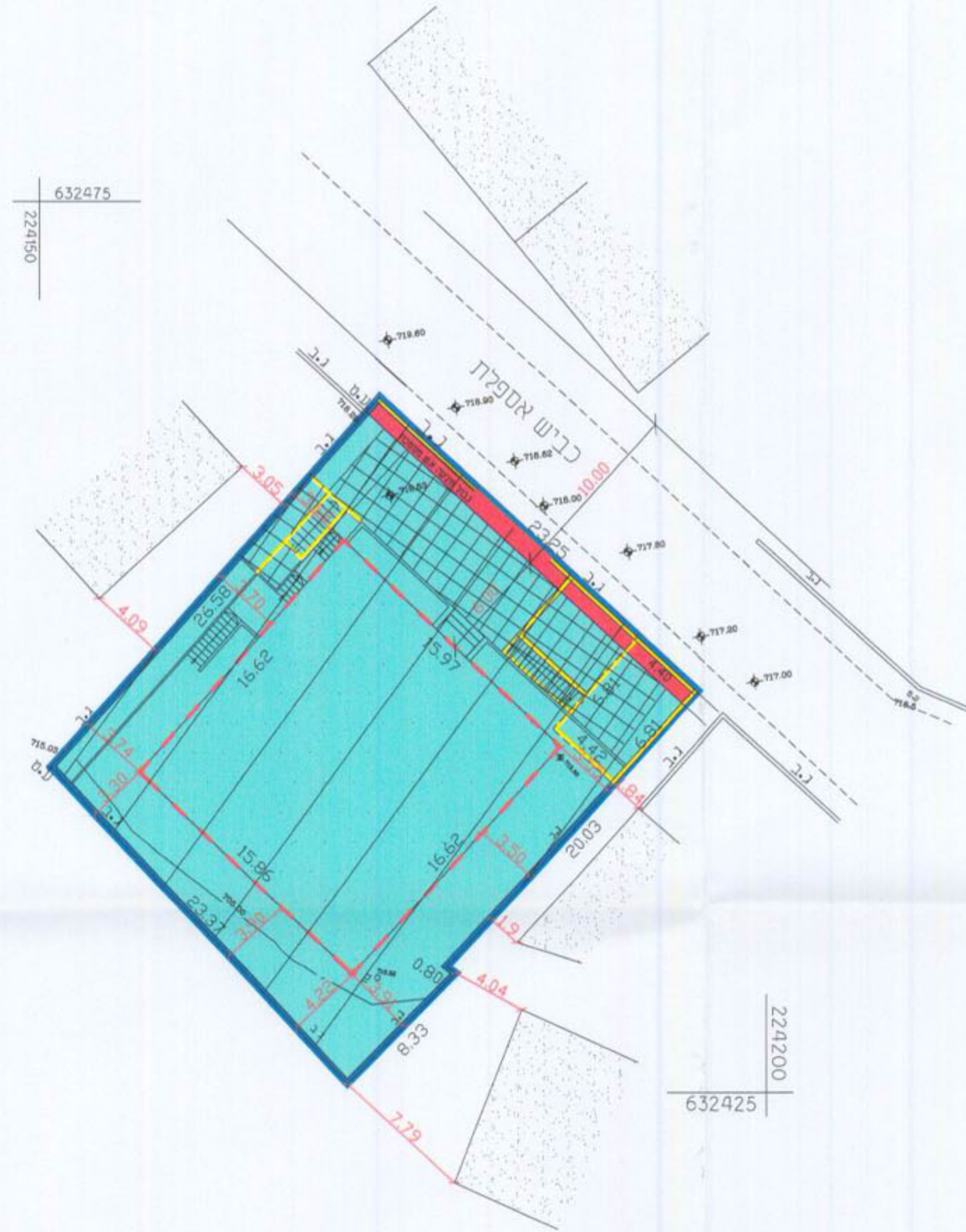

הערות:  
 1. המדידה נעשתה לרשת במרה אופקית חמשולשית  
 הבוסתן על (מ. א. 415, א. 640, א. 638)  
 2. המדידה נעשתה לרשת במרה אנכית חמשולשית  
 הבוסתן על (מ. א. 638, א. 640, א. 638)  
 לא לצרכי רשום

יעקוב סומך מודד מיטמדי  
 מ.ר. 322 סמסס 02-281447  
 מ.ר. 1307 ירושלים 9101  
 2-1-05

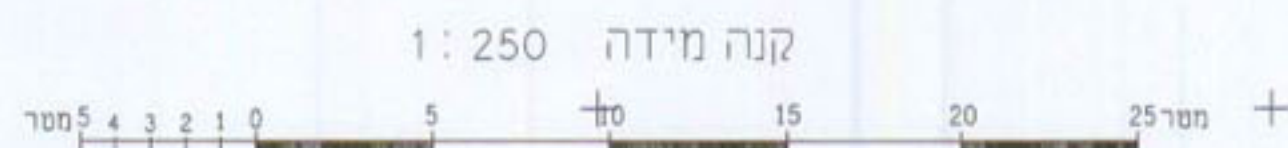

מקרא מצב חדש

- גבול תכנית
- אזור מגורים 2 מיוחד
- דרך חדשה או הרחבת דרך
- חניה פרטית
- מבנה וגדר להריסה
- בנין קיים
- קו בנין מרבי לתוספת בניה

טבלת יעודי קרקע

ייעוד קרקע	שטח ב מ"ר	סה"כ
דרך חדשה או הרחבת דרך	30	30
אזור מגורים 2 מיוחד	592	592
סה"כ	622	622

יעקוב סומך מודד מיטמדי  
 מ.ר. 322 סמסס 02-281447  
 מ.ר. 1307 ירושלים 9101  
 2-1-05

