

מחוז ירושלים
 מרחב תכנון מקומי ירושלים
 תכנית מס' 5786
 שינוי מס' 3\97 לתכנית מס' 2696
 (שינוי תכנית מתאר מקומית)

תשרים
 קני"מ 1:250
 1999-09-05
 חתום: [Signature]
 משרד הפנים מחוז ירושלים

חתימת בעלי הקרקע:
 מינהל מקרקעי ישראל, בנין שערי העיר
 רח'י 19' 216, ירושלים סלי' 6245016 מיקוד 94229

חתימת מגישי התכנית:
 אברהם אבי ת.ו. 058391517 רח'י נקנור 31 ירושלים
 סלי' 6788079, מיקוד 93307

ש. בלזם
 אדריכל ומתכנן ערים
 רח'י דוד 23, ירושלים 95432
 סלי' 810382, מיקוד 93452

חתימת המתכנן:
 ש. בלזם-אדריכל ומתכנן ערים מ.ר. 9740
 הבוכרים רח'י דוד 23, ירושלים
 ת.ו. 06419139 סלי' 5810383 מיקוד 93542

תאריך: 99-09-05
 משרד הפנים מחוז ירושלים
 אישור תכנית מס' [Signature]
 הועדה המחוזית החליטה לאשר את התכנית
 בישיבה מס' [Signature]
 [Signature]

מחוז: ירושלים
 נפה: ירושלים
 עיר: ירושלים
 מקום: גונן-ה רח'י ניקנור 31
 גוש: 30171
 חלקה: 20
 הזכן עבור: הבעלים
 השטח: 0.627 ד.מ.

מקרא מצב מאושר:

[Symbol]	דרך קיימת או מאושרת
[Symbol]	אזור מגורים 5
[Symbol]	בנין קיים
[Symbol]	מס' חלקה קיימת 20
[Symbol]	גבול חלקה קיימת

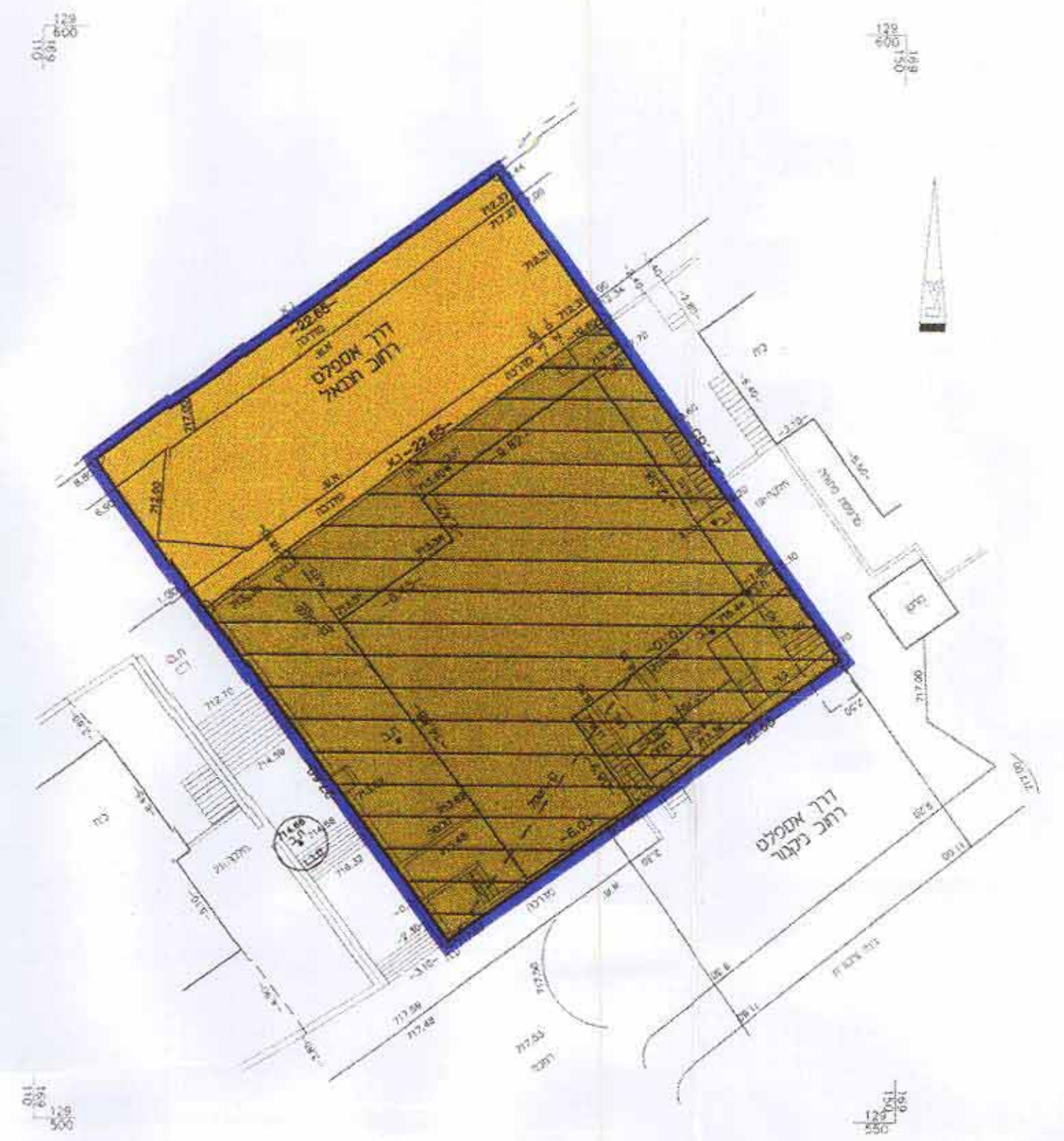

הערה:
 1. הגובה נלקח מסמך נושח בקיור מס' (660.99)3368
 2. נמצא על ת.ב. (714.66) 0.00 סמ"מ הקרקע
 3. הסדרה מבוססת על נקודות מסלוליות י"ס/2341 ו-0.2340/מ'

מצב מאושר עפ"י תכנית מס' 2696
 ק.מ. 1:250

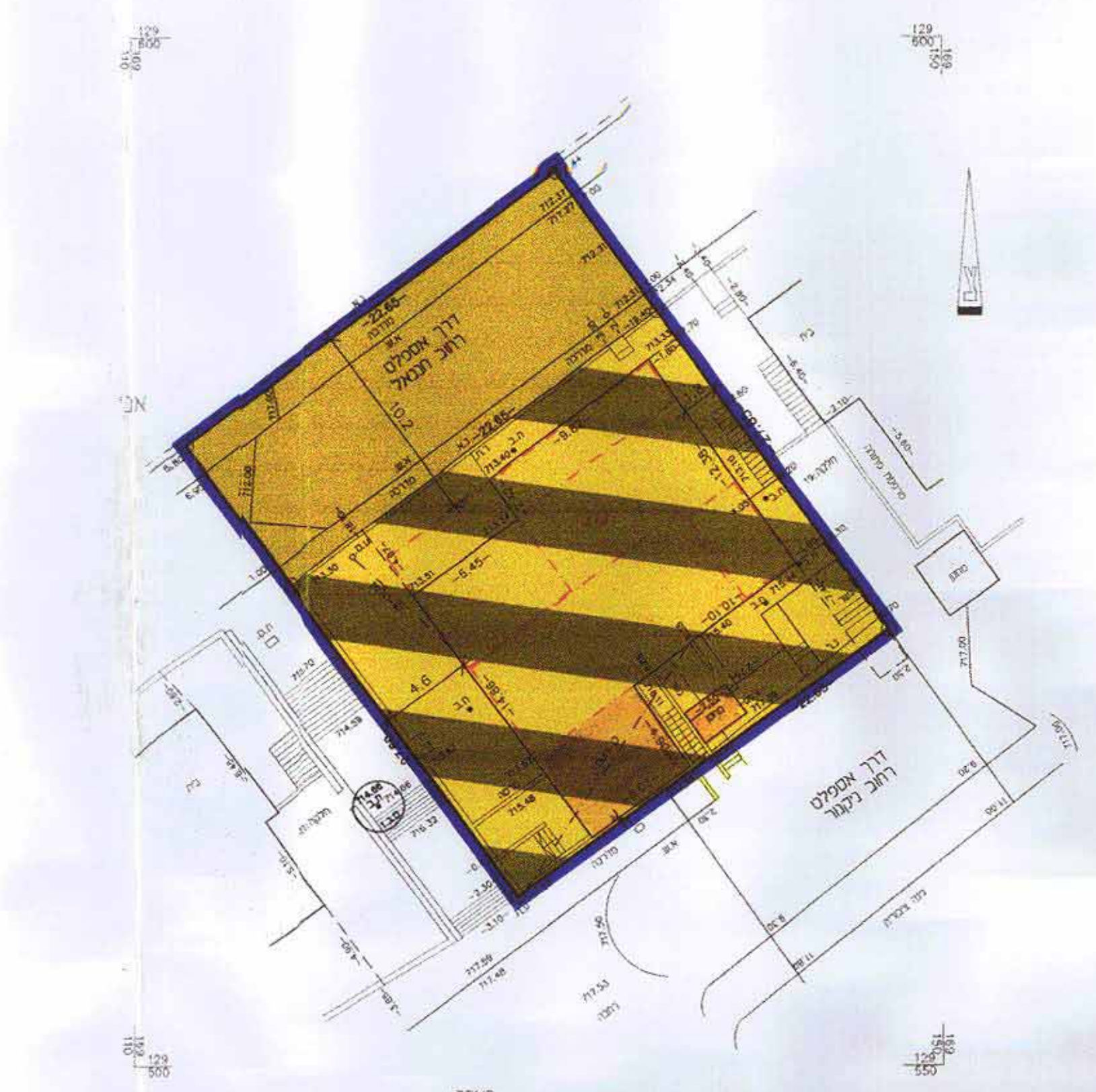

הערה:
 1. הגובה נלקח מסמך נושח בקיור מס' (660.99)3368
 2. נמצא על ת.ב. (714.66) 0.00 סמ"מ הקרקע
 3. הסדרה מבוססת על נקודות יסודיות י"ס/2341 ו-0.2340/מ'

מצב חדש
 ק.מ. 1:250

יעקב סומך מוודד מוסמן
 מ.ר. 322 טלסקופ 02-581642
 ת.ד. 1395 ירושלים 91013
 26.8.99

תרשים הסביבה 1:5000



מקרא מצב חדש

[Symbol]	גבול התכנית
[Symbol]	דרך קיימת או מאושרת
[Symbol]	אזור מגורים מיוחד
[Symbol]	בנין קיים
[Symbol]	מס' חלקה קיימת 20
[Symbol]	גבול חלקה קיימת
[Symbol]	מס' מגרש חדש
[Symbol]	ש. בנין מרבי
[Symbol]	תוספת בחזיתות קיימות
[Symbol]	הו בנין לתוספת קומה
[Symbol]	בנין להריסה

יעקב סומך מוודד מוסמן
 מ.ר. 322 טלסקופ 02-581642
 ת.ד. 1395 ירושלים 91013
 2.2.99

לא לצרכי רישום