

מרחב תכנון מקומי ירושלים

תשריט מצורך לתכנית תכנון עיר, מס' 2040

תיקון מס' 1 שנת 1974 לתכנית מס' 1413 שינוי יעוד מאזור מגורים 1 לשטח להקמת בנין ציבורי ולשטח ציבורי פתוח בגוש 30183 חלקות 75, 74, 70 וחלקי חלקות 91, 73 בשכונת גבעת מרדכי.

ק. מ. 1:1250

מקרא:

- | | | | |
|--|---------------------------|--|--------------------------|
| | שטח למרכזי תחבורה | | גבול התכנית |
| | אזור מלונאות ונופש | | גבול ת.ת.ע. מאושרת |
| | שטח צבורי פתוח | | דרך קיימת או מאושרת |
| | שטח פרטי פתוח | | דרך מוצעת או הרחבת דרך |
| | שטח עתיקות | | דרך לביטול |
| | שמורת טבע | | שביל להולכי רגל |
| | בית קברות | | מספר הדרך |
| | שטח ספורט | | קו בנין |
| | שטח שיקום | | רוחב הדרך |
| | חזית תנויות | | אזור מגורים מיוחד |
| | שטח מסילת ברזל | | אזור מגורים 1 |
| | שטח שהתכנית אינה חלה עליו | | אזור מגורים 2 |
| | אזור הריסה | | אזור מגורים 3 |
| | בנין קיים | | אזור מגורים 4 |
| | בנין להריסה | | אזור מגורים 5 |
| | בנין מוצע | | אזור מגורים 6 |
| | גבול חלקה מאושר | | אזור מגורים 7 |
| | גבול חלקה לביטול | | מרכז עסקים |
| | גבול חלקה תוצע | | אזור מסחרי |
| | מספר חלקה קיימת | | אזור מלאכה ותעשייה זעירה |
| | מספר חלקה מוצע | | אזור תעשייה |
| | | | אזור תעשייה מזיקה |
| | | | מרכז אזרחי |
| | | | שטח לבנין ציבור |
| | | | שטח למסחר |

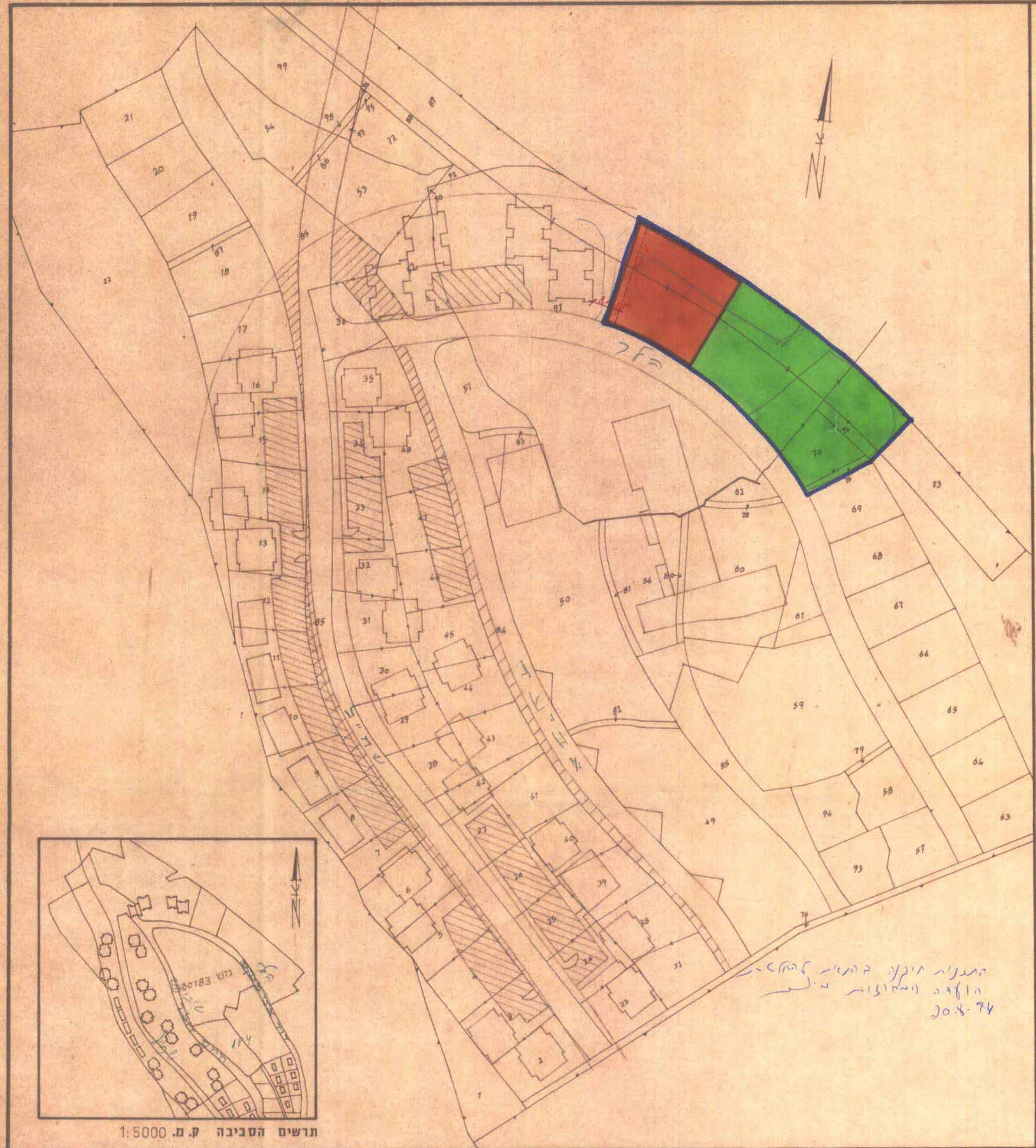

התכנית תוקנה בתאריך 20.8.74
האזור נמצא בתחומי תכנון מס' 1413

מספר הפנים
חוק התכנון והבנייה תשכ"ה-1965
התאריך: 20.8.74
מס' תכנון מקומי: 2040
מס' ת.ת.ע. מאושרת: 1413
מס' גוש: 30183
מס' חלקה: 75, 74, 70, 91, 73

שטח התכנית
תכנית תכנון עיר מס' 2040
החליטה כשישיבה מיום 28.4.74
בהסכמת ועל אמות התכנית הועיל להפקדה
לפי החוקים הכלליים כדלה

| | | | |
|-------|-------|-------|--------------|
| תכנון | תאריך | חתימה | תאריך שנויים |
| שרטט | | | |
| נבוק | | | |
| הערות | | | |

עיריית ירושלים
מחלקת מהנדס העיר
אגף לתכנון ערים
מס' הגליון: שם התכנית: 644

תרשים הסביבה ק.מ. 1:5000