

מחוז : ירושלים
 נפה : ירושלים
 עיר : ירושלים
 שכונה : כרם אברהם
 גוש: 84003 חלקה: 88
 רח' ישא ברכה 15
 שטח החלקה: 0.967 ד'
 הוכן עבור:
 קנ"מ 1:250

| טבלת 'עודים | |
|-------------|----------|
| 'עוד | גודל שטח |
| מגורים | 0.739 ד' |
| שצ"פ | 0.192 ד' |
| בנין ציבור | 0.036 ד' |
| סה"כ | 0.967 ד' |

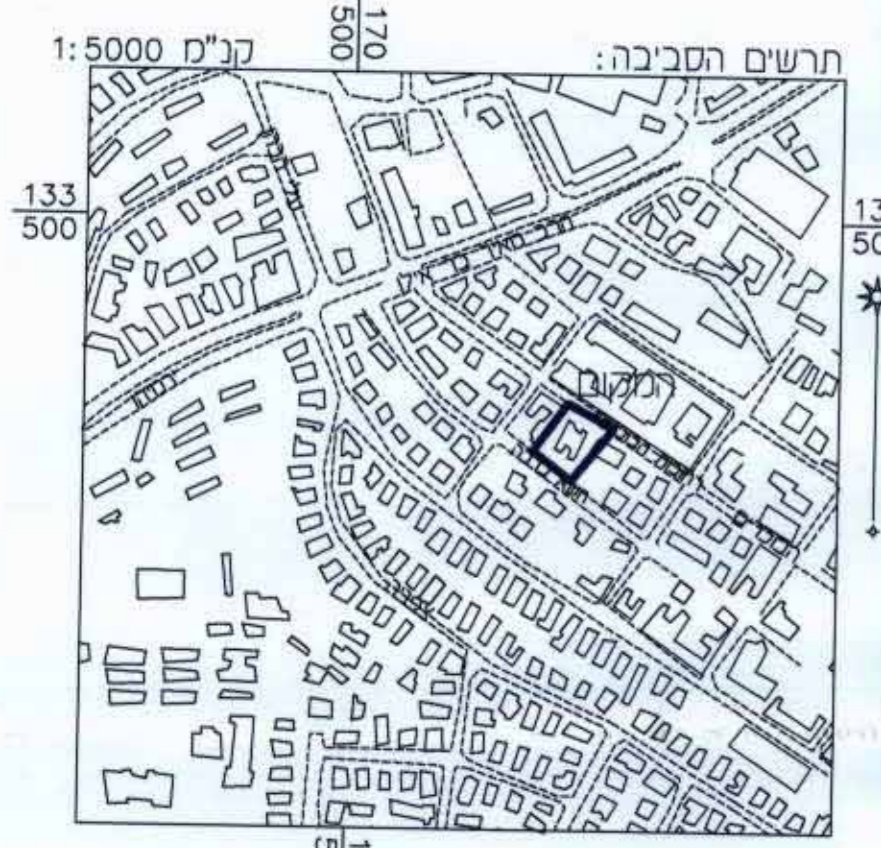

133375
 170675
 מס' סידור 11-45C-97

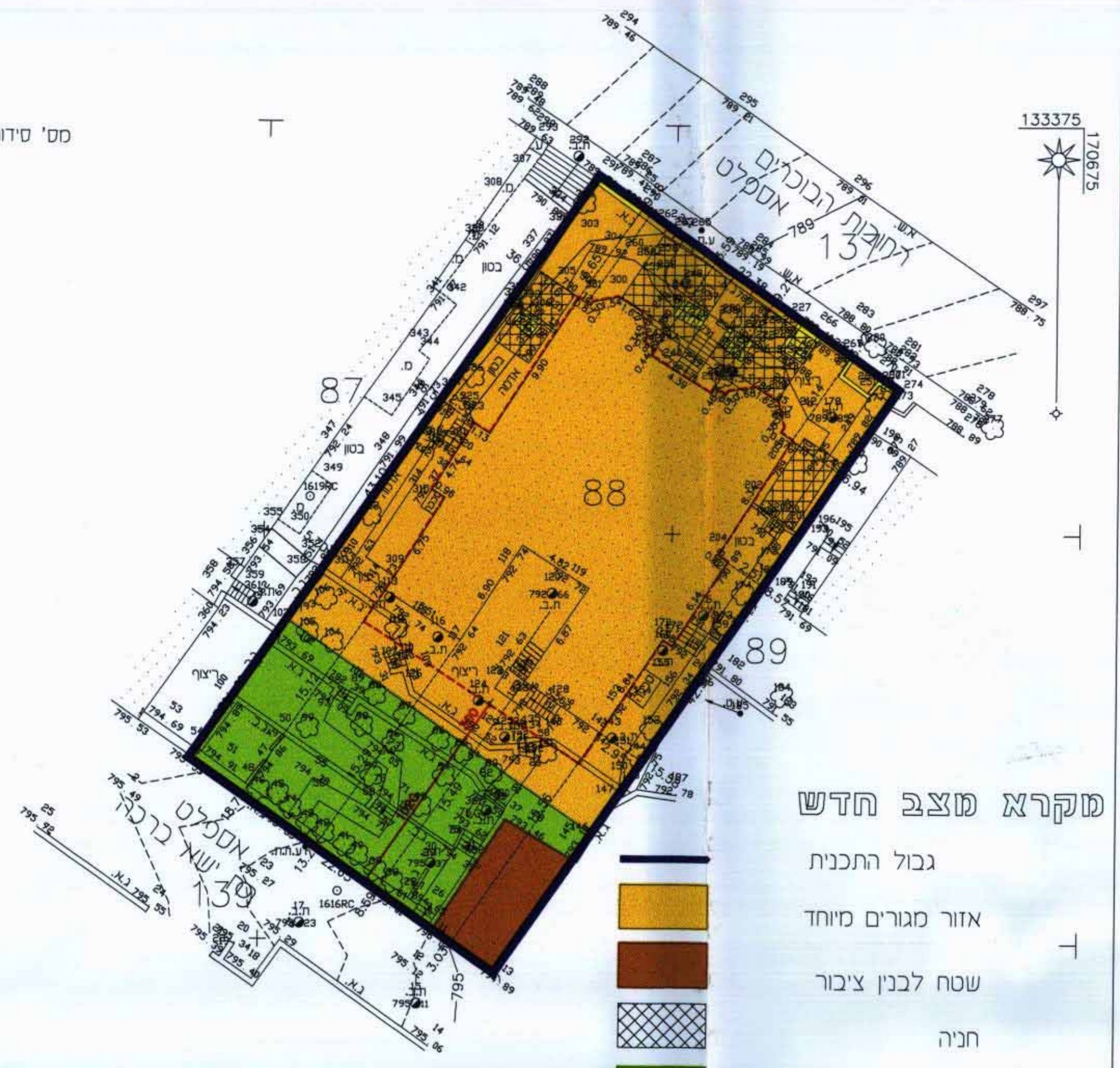

מקרא מצב חדש

- גבול התכנית
- אזור מגורים מיוחד
- שטח לבנין ציבור
- חניה
- שטח ציבורי פתוח
- מדרגות \ גדר להריסה
- קו בניין מגורים מוצע

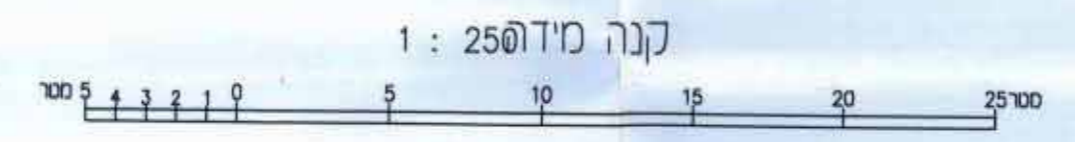

מימד-שרותי הנדסה פוטוגרמטריה ומדידות
 אלסטר ראובן-מהנדס מודד מוסקר
 ירושלים-האמון 32 א.ת. תלפיות.
 ירושלים 11500 חתמה אלסטר ראובן

הערה:
 המדידה קשורה לרשת קואורדינטות וגבהים ארצית ע"פ G.P.S

מצב חדש

133375
 170600

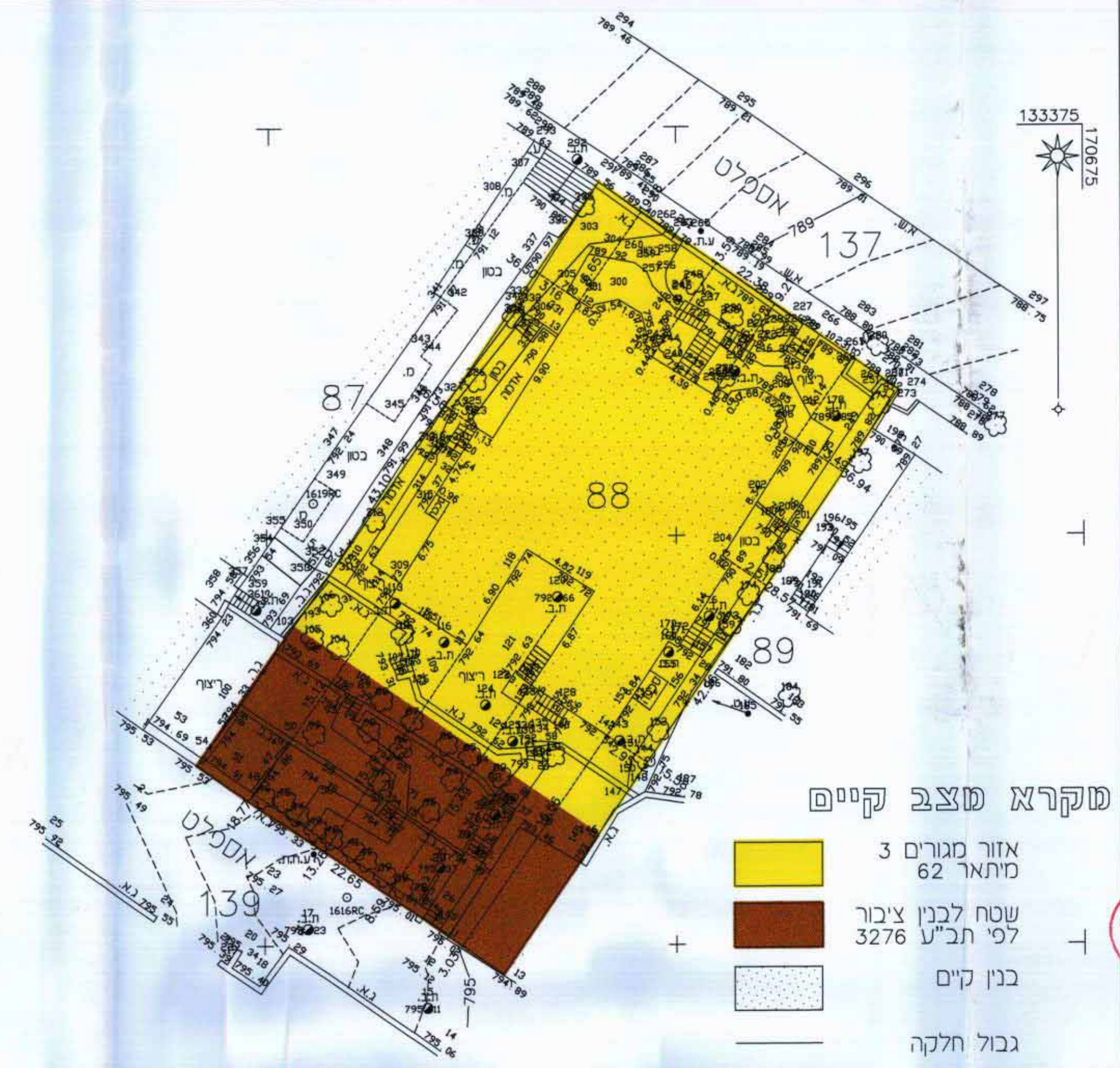

מקרא מצב קיים

- אזור מגורים 3
 מיתאר 62
- שטח לבנין ציבור
 לפי תב"ע 3276
- בנין קיים
- גבול חלקה
- מס' חלקה 88

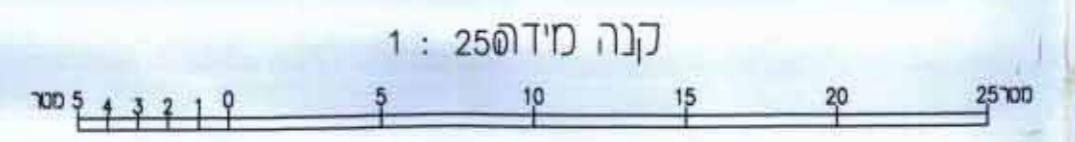

מימד-שרותי הנדסה פוטוגרמטריה ומדידות
 אלסטר ראובן-מהנדס מודד מוסקר
 ירושלים-האמון 32 א.ת. תלפיות.
 ירושלים 11500 חתמה אלסטר ראובן

הערה:
 המדידה קשורה לרשת קואורדינטות וגבהים ארצית ע"פ G.P.S

מצב קיים עפ"י תכנית המיתאר
 המקומית לירושלים ועפ"י תכנית 3276

מחוז ירושלים
 מרחב תכנון מקומי ירושלים
 תכנית מס' 6382
 שינוי מס 98 לתכנית מיתאר
 מקומית לירושלים
 (שינוי תכנית מתאר מקומית)

תשריט
 ק.מ. 1:250

חתמת:
 חתמת בעלי הקרקע:
 ראובן הרצברג ת.ז. 22682645
 רח' הקבלן 39 ירושלים

משרד הפנים מחוז ירושלים
 הפקדת תכנית מס' 6382
 הועדה המחוזית החליטה להפקיד את התכנית
 כישובה מס' 24102 ביום 16.11.00
 חתמת מניש התכנית:
 ראובן הרצברג ת.ז. 22682645
 רח' הקבלן 39 ירושלים

חתמת המתכנן:
 א. רכס - ש. ש. אשכול
 אדריכלים ומתכננים
 רח דרך בית לחם 85
 ירושלים 93624
 טל. 02-735727
 פקס. 02-736707

מאי 2000

תאריך: