

מחוז ירושלים
 מרחב תכנון מקומי ירושלים
 חוכנית מס' 998
 שינוי מס' 10 / לתכנית ב.מ. 3822 ב'
 {שינוי תכנית מתאר מקומית}

תסרים
 ק"מ 1:250

משרד הפנים מחוז ירושלים
 אישור תכנית מס' 8093
 הועדה המחוזית החליטה לאשר את התכנית
 בשיעור מס' 853.03 ביום 14-12-2004
 מס' תיק 14-12-2004

משרד הפנים מחוז ירושלים
 הפקדת תכנית מס' 8093
 הועדה המחוזית החליטה להפקיד את התכנית
 בשיעור מס' 853.03 ביום 12-12-2004
 מס' תיק 12-12-2004

חתימות

א: בעלי הקרקע: מ.מ.י רח' יפו 216 ירושלים
 ב: מגיש התוכנית:
 נתינת אינה רח' ז' 45/3
 ת"ז: 02-5852693
 נציגת גז דיריים שובקשים חוסכת מגורים בבנין הנ"ל
 א: המחנכו: כישמן הרי, ת"ז: 02-5363481
 רשיון מס' 11928
 גבעת זאב, רח' הערבה ו. 90917
 מס': 02-5362095. בקס: 02-5363481

תאריך: 2008.08.14
 04-04-2004

מצב קיים
 ק"מ 1:200

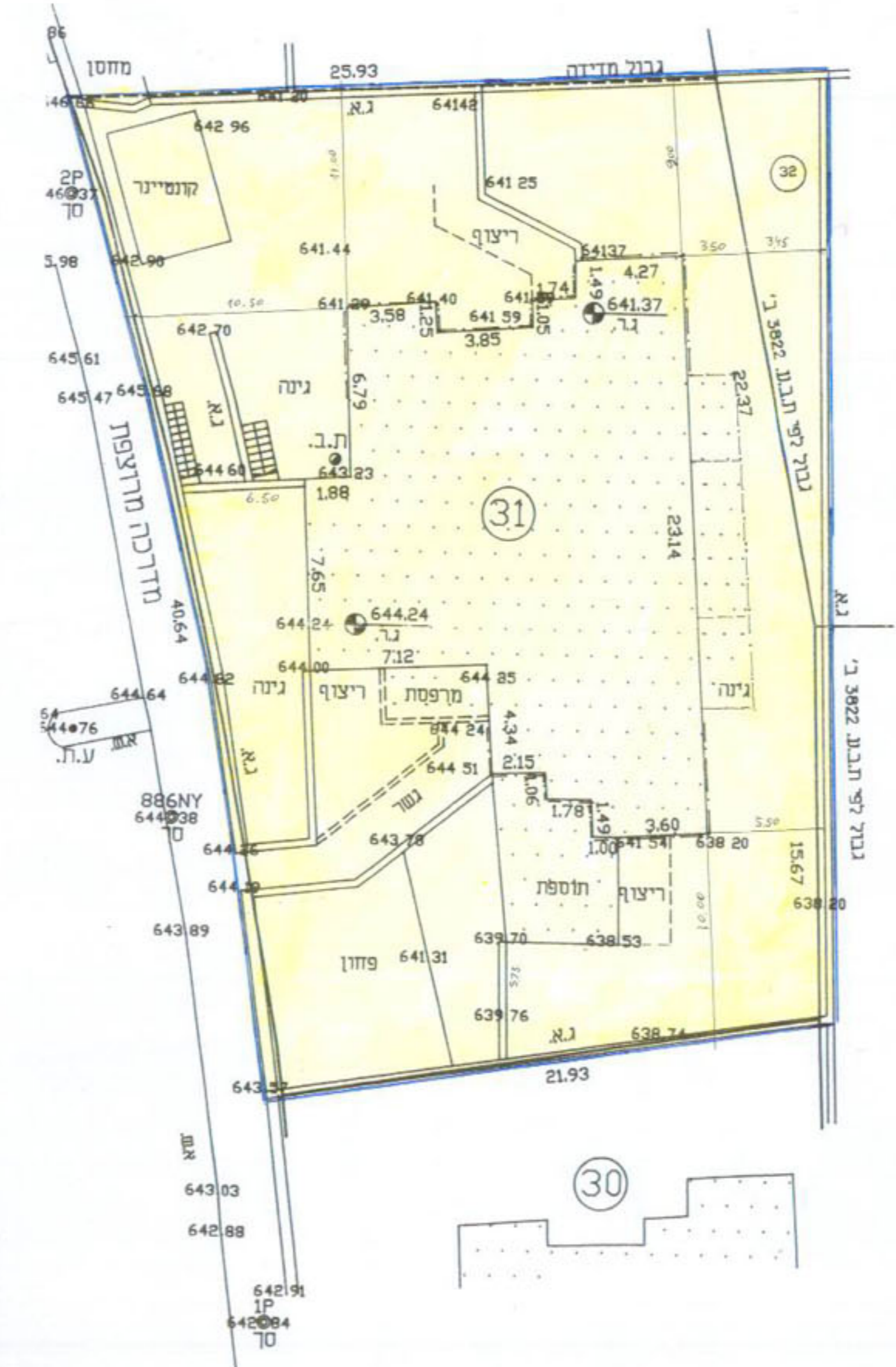

מקרא מצב מאושר וקיים
 {מס' תכנית ב.מ. 3822 ב'}

1. גבול התכנית
2. אזור מגורים
3. בניין קיים
4. גבול מגרש קיים
5. מספר מגרש מאושר
6. כביש
7. קו בנין מאושר

מצב מאושר לפי תכנית ב.מ. 3822 ב'
 ק"מ 1:250

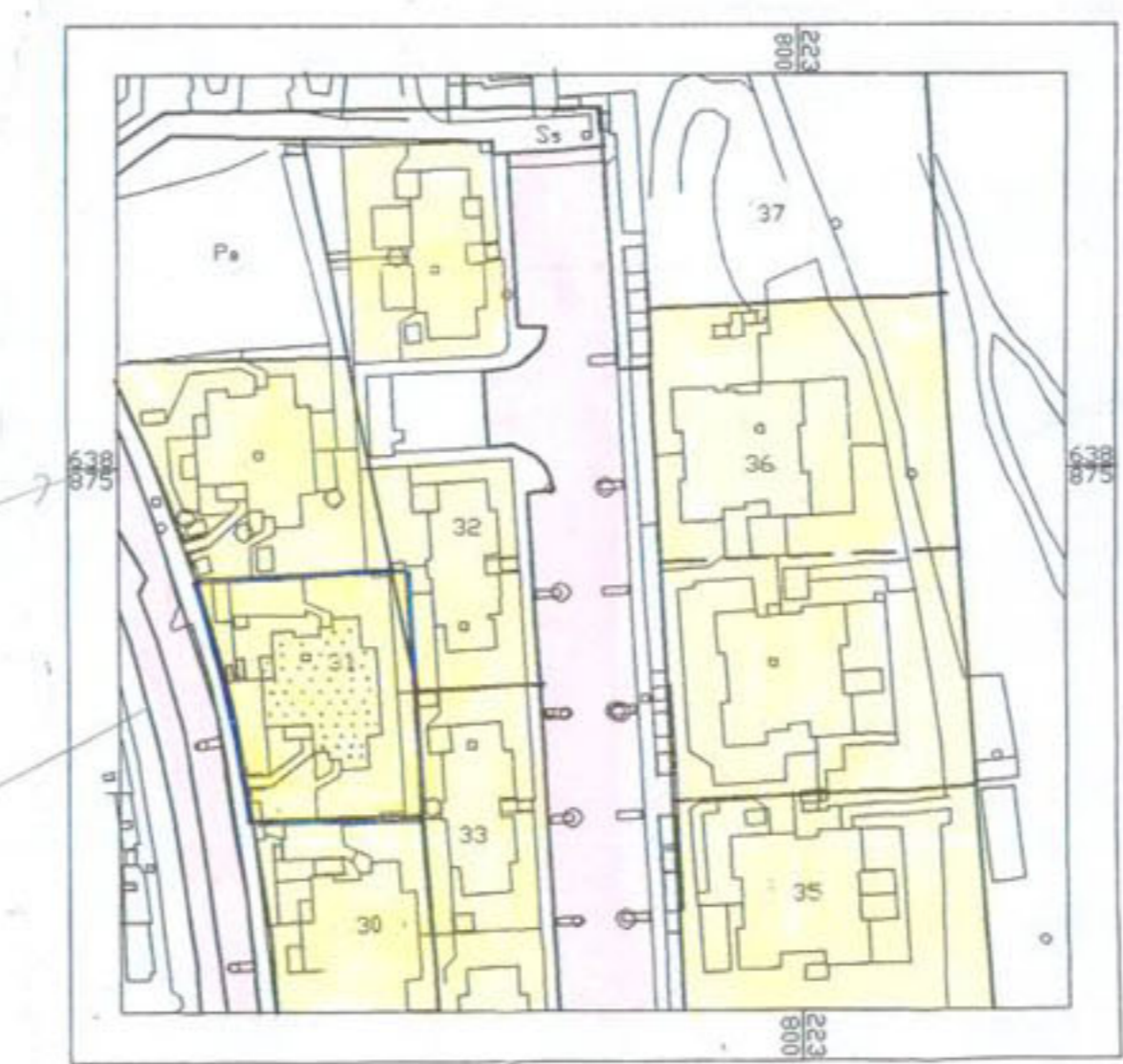

מחוז: ירושלים
 נפה: ירושלים
 מקום: נוה יעקב, רח' ז' 45
 גוש: 30586
 מגרש: 31 (חלק) לפי ת.ב.ע. מס' 3822 ב'
 שטח חלקי המגרש הנמדד: 932.01 מ"ר
 שטח התכנית: 990.1 מ"ר

תרשים הסביבה ק"מ 1:1250

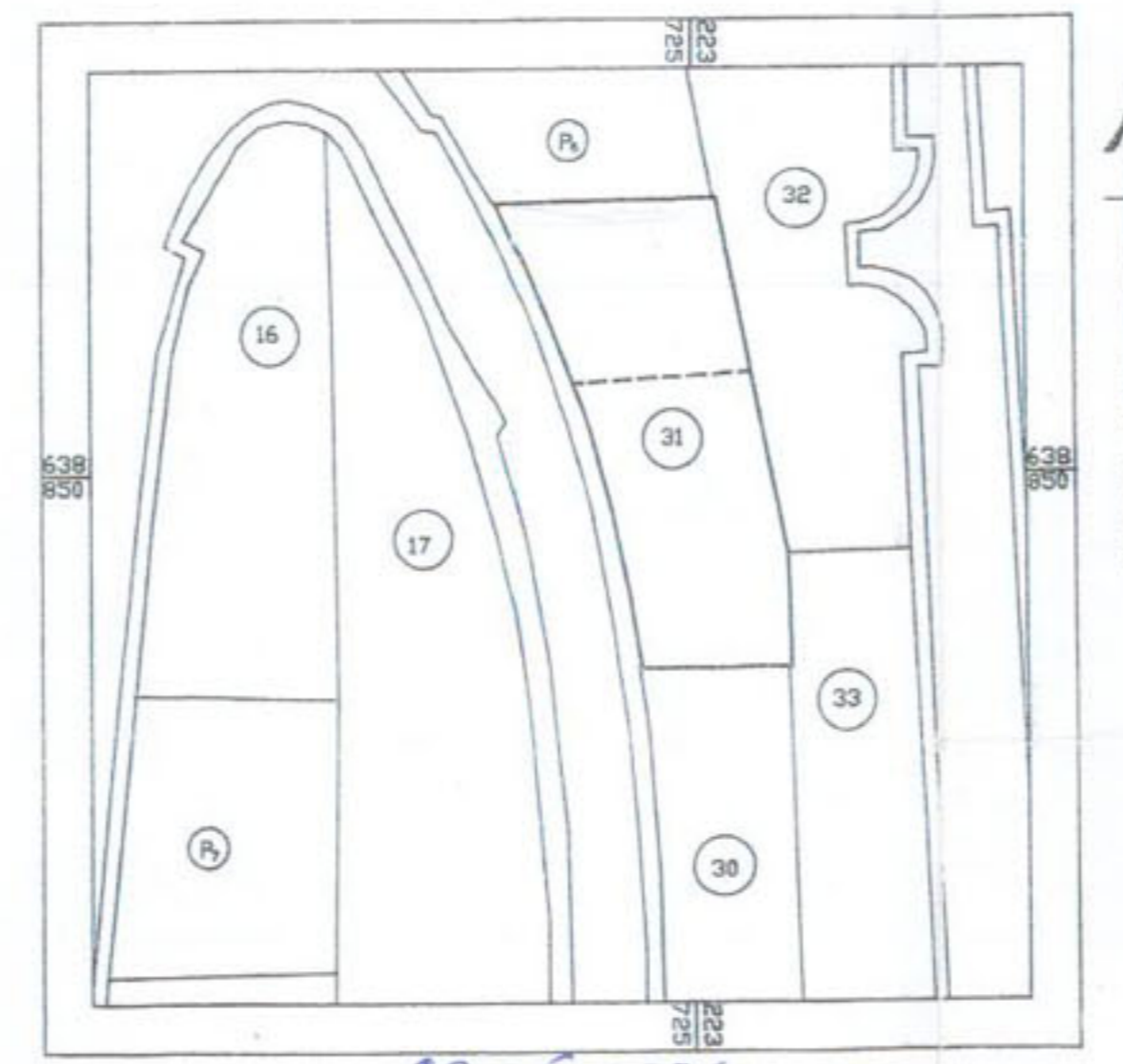

אברהם ארנסטר		
מהנדס ומודד מוסמך רישיון מס' 827		
רח' אריה אלטמן 28, ירושלים. טל - 02-5858538		
שם קובץ	חתימת מודד	תאריך
00162		24.08.200
1: 250		

18-6-02
 18-8-02
 21-5-01

מצב חדש
 1:250

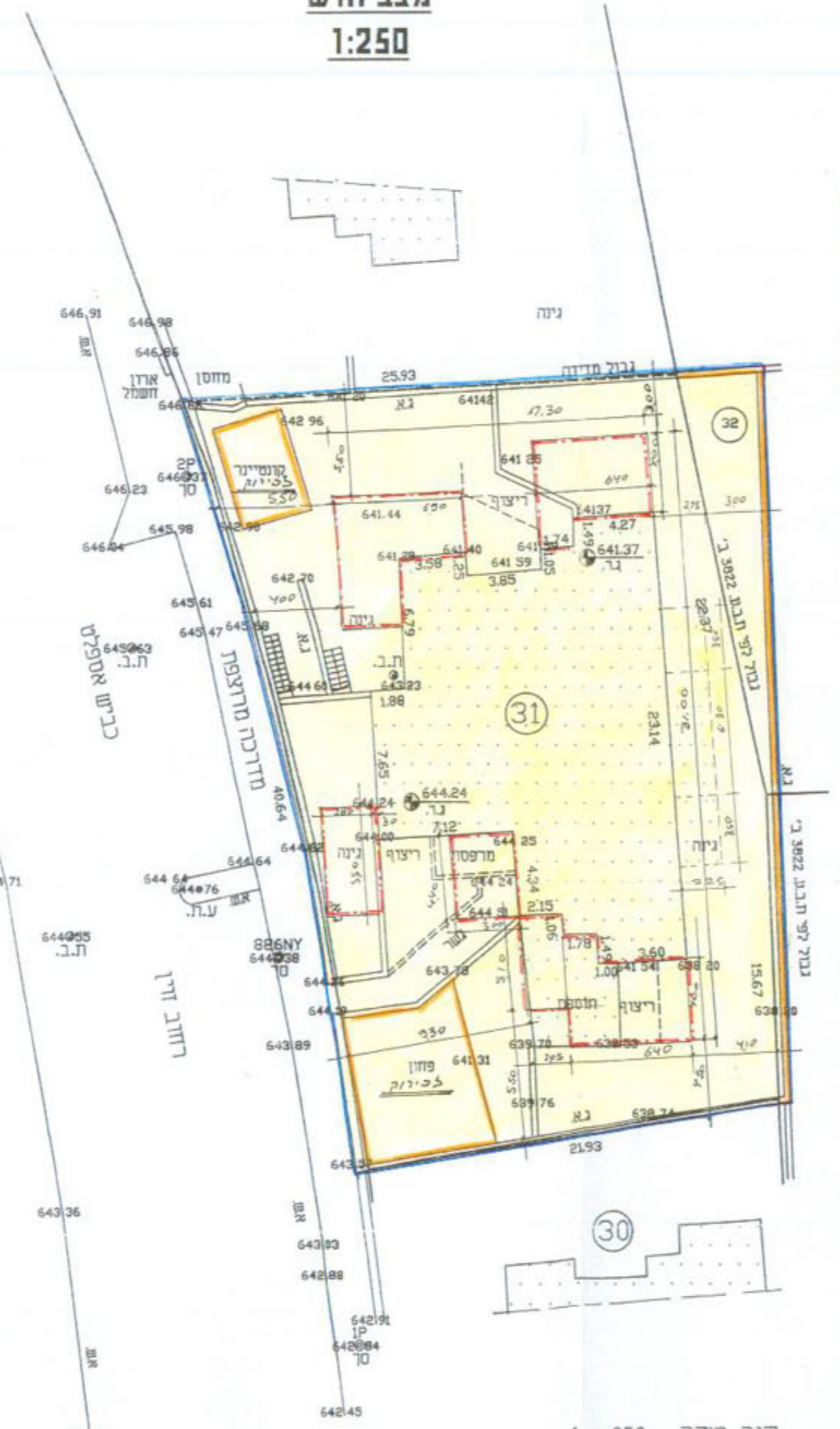

קנה מידה 1:250

מקרא מצב חדש

1. גבול תוכנית
2. אזור מגורים
3. בנין קיים
4. גבול/מבנה להריסה
5. גבול מגרש מאושר
6. מס' מגרש מאושר
7. קו בנין מיידי להוספת בניה
8. קו בנין מיידי להוספת בניה חת קרקעי

תרשים הסביבה ק"מ 1:5000



- הערות:
1. לא לצרכי רישום.
 2. העבודה משמרת לרשת ארצית החדשה ע"פ נהוגות ממשלתיות: 886NY, 894NY
 3. הברזים במעבדה זו מבוססים על נק' ב/2791 שגובהה 627.644 מ'.