

משרד הפנים
לשכת התכנון והמרחב ירושלים
23.02.1999
נתקבל
תיק מס'

מחוז ירושלים
מרחב תכנון מקומי ירושלים

תכנית מספר 5618

שינוי מס' 25/97 לתכנית המתאר המקומית לירושלים

(שינוי תכנית מתאר מקומית)

תשריט

ק.מ. 1:250

מס' סדורי: 97/17

מחוז ירושלים
נכה ירושלים
ע"ד ירושלים
מקום ק. כמשה שדרות המאירי 13
גוש 30157 חלקה 59
הוכן עבור דידי הבית
שם החלקה 0854 ד.מ.

מקרא

גבול התכנית

אזור מגורים 2

בנין קיים

מס חלקה קיימת 59

גבול חלקה קיימת

קו בנין מידני לתוספת

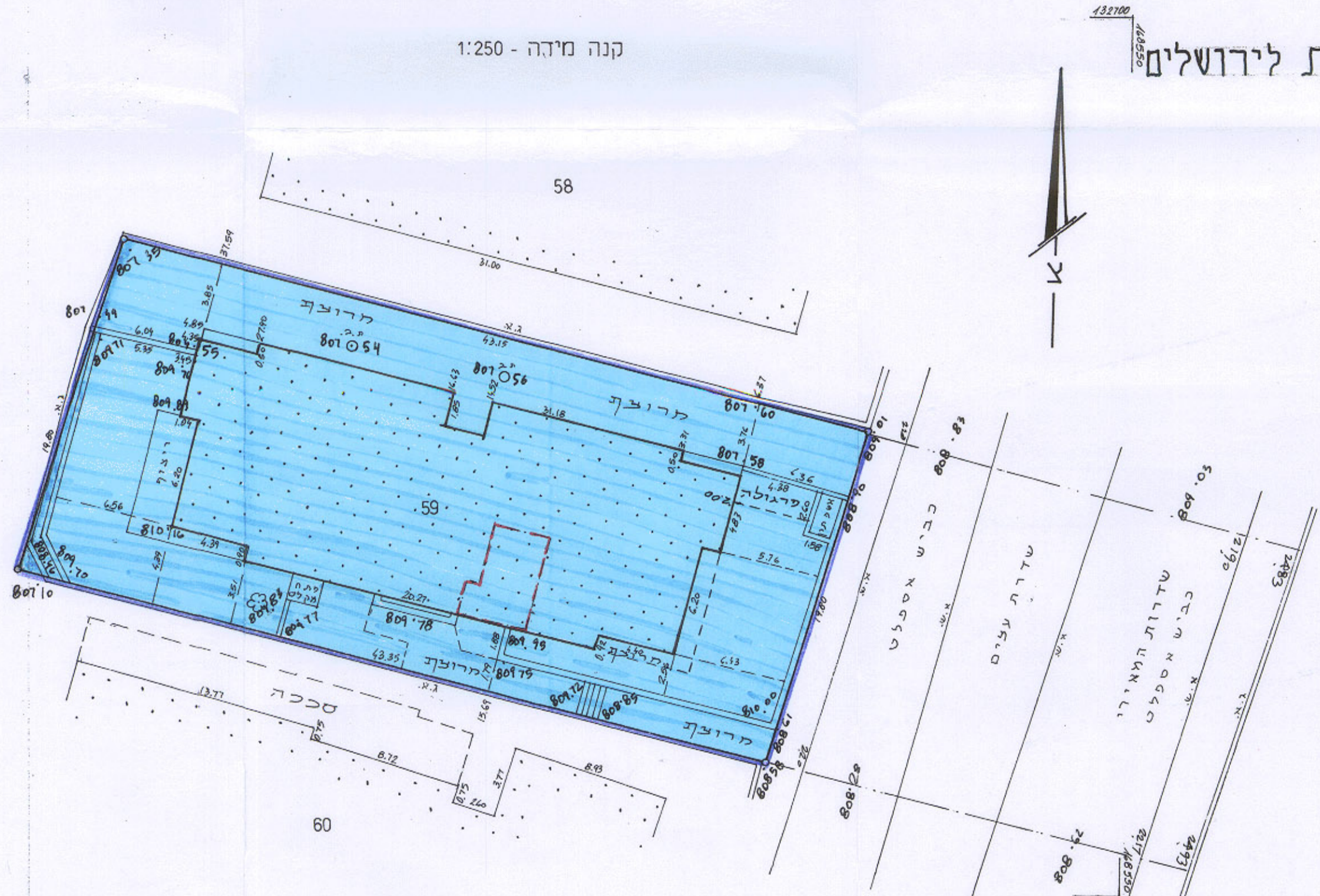
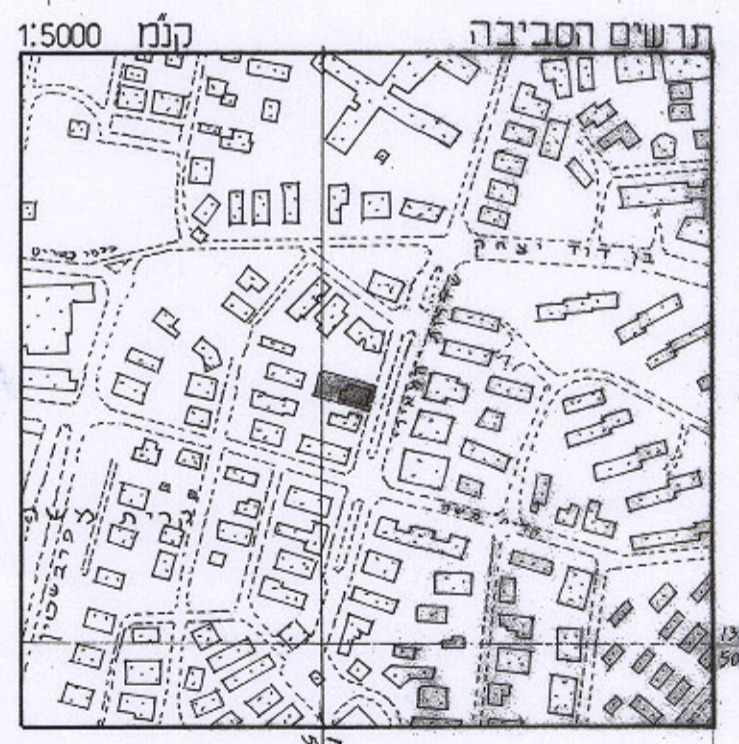

| חתימת בעל הקרקע | דירה מס | קומה | טלפון |
|-----------------|---------|------|---------|
| מלדוברת ועמי | 1 | 1 | 6540362 |
| שפט | 2 | 1 | 5610454 |
| מארסון חים | 3 | 2 | 6510149 |
| פיוס | 4 | 2 | 6535194 |
| אלדובי רומח | 5 | 2 | 6523739 |
| שפט | 6 | 3 | 5610454 |
| אלדובי חקוק | 7 | 3 | 6527828 |
| שפט | 8 | 3 | 5610454 |
| שפט | 9 | 4 | 5610454 |
| יעקובובי צחק | 10 | 4 | 6518549 |

נתגצת: שדרות המאירי 13 קרית משה י"ס
חתימת מגישי התכנית: שם נעדר ושמה גולדנבג ת.ז. 14775878
כתובת שדרות הפאירי 13 ירושלים מיקוד טל' 6540362
חתימת המתכנן: שם גזעון טיפונ ת.ז. 922992-3
כתובת: ת.ד. 9756 מיקוד 91090 טל' 6428466
תאריך: 17.2.98
גדעון טימור - מ.מ.מ.
אדריכלים ונעצרי תכנון
ת.ד. 9756 י"ס מ.מ.מ. 01900
סניף מאירי 050-375889
טל. 02-6428466 פקס: 02-6428465

לא לצרכי רישום
יעקב סומך מודד מוסמך
מ.ר. 322 טלפון 02-581642
ת.ד. 1395 ירושלים 91013
10.2.98

יעקב סומך מודד מוסמך
מ.ר. 322 טלפון 02-581642
ת.ד. 1395 ירושלים 91013
5.1.99

משרד הפנים מחוז ירושלים
אישור תכנית מס' 5618
הועדה המחוזית החליטה לאשר את התכנית
בשיבה מס' 11198 ביום 8.10.98
סמנכ"ל תכנון