

מס סדורי תמ 94/24
ארזים הפיבה



מקרא מלב חדש

- גבול התכנית
- שטח פדרך מאושרת קיימת
- אזור מגורים 2 מיוחד
- בנין קיים
- גבול גוש
- מס גוש 30023
- גבול חלקה
- מס חלקה 76
- קוביטת חדש
- שטח לחניה

קוצים המקום ק.מ. 1:250

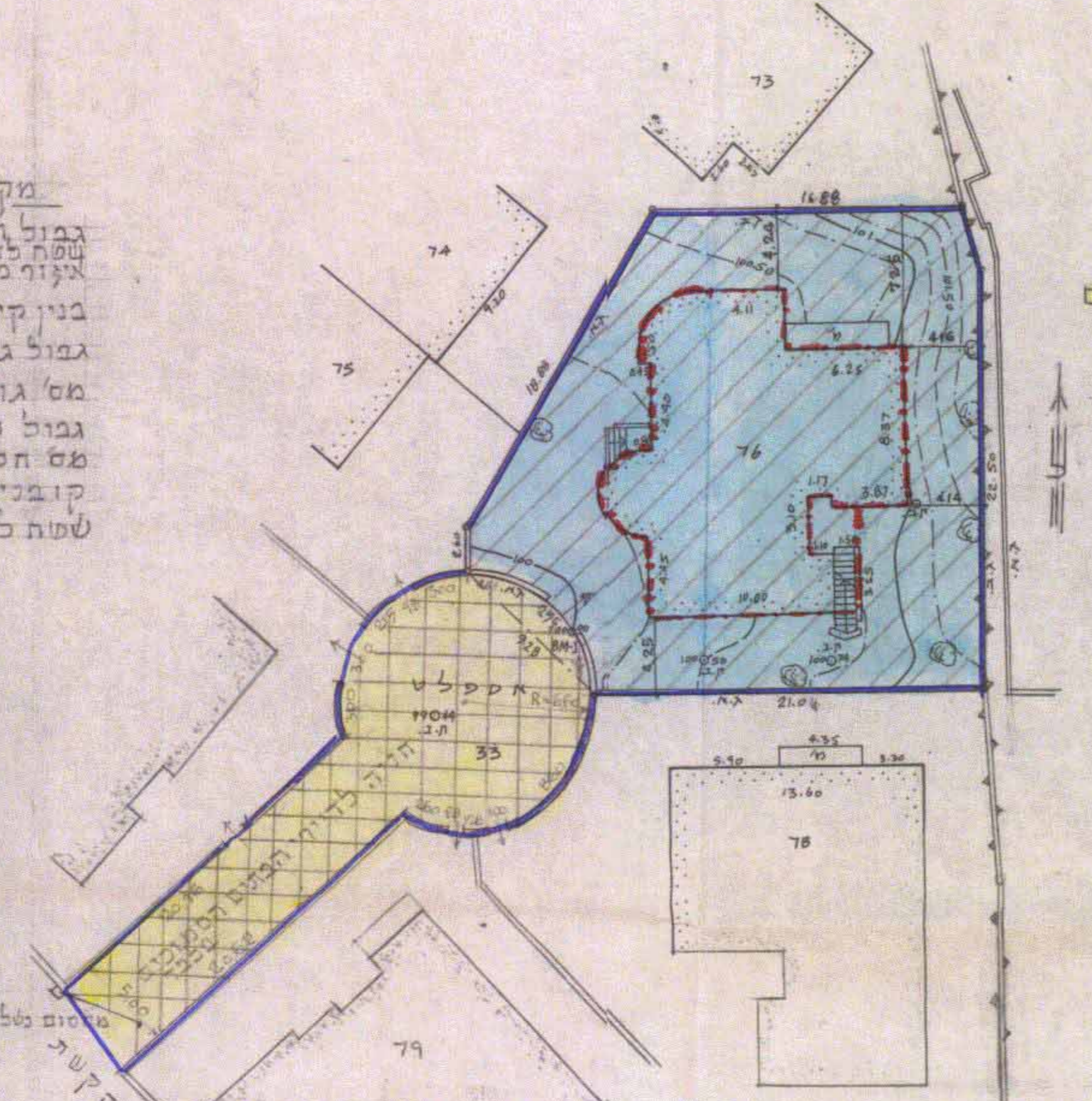
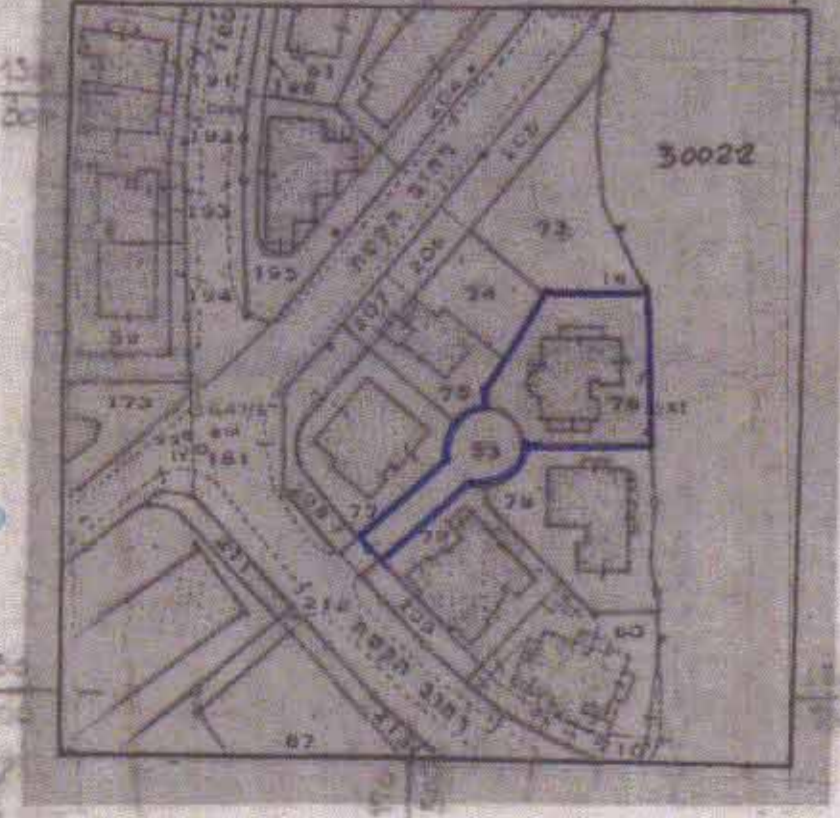

הערה: הגבהים מבוססים על B.M. I=100.00
מפתן) 1=250: ק.מ.

מחוז: ירושלים
נפה: ירושלים
עיר: ירושלים
שכונה: קרית שמואל, המבוא-הרכבי 6
גוש: 30023, חלקה: 33, 76
שטח החלקה: 589 מ²
שטח החלקה (33): 240 מ²
26 829 מ²

מרחב תכנון מקומי ירושלים
תכנית מס' 4772
שינוי מס' 10/94 לתכנית המתאר המקומית לירושלים
(שינוי תכנית מתאר מקומית)
תשריט
ק.מ. 1:250

מקרא מלב מאושרת:
אזור מגורים 2
בנין קיים
גבול גוש
מס גוש 30023
שטח פדרך מאושרת א קיימת
מס חלקה 76

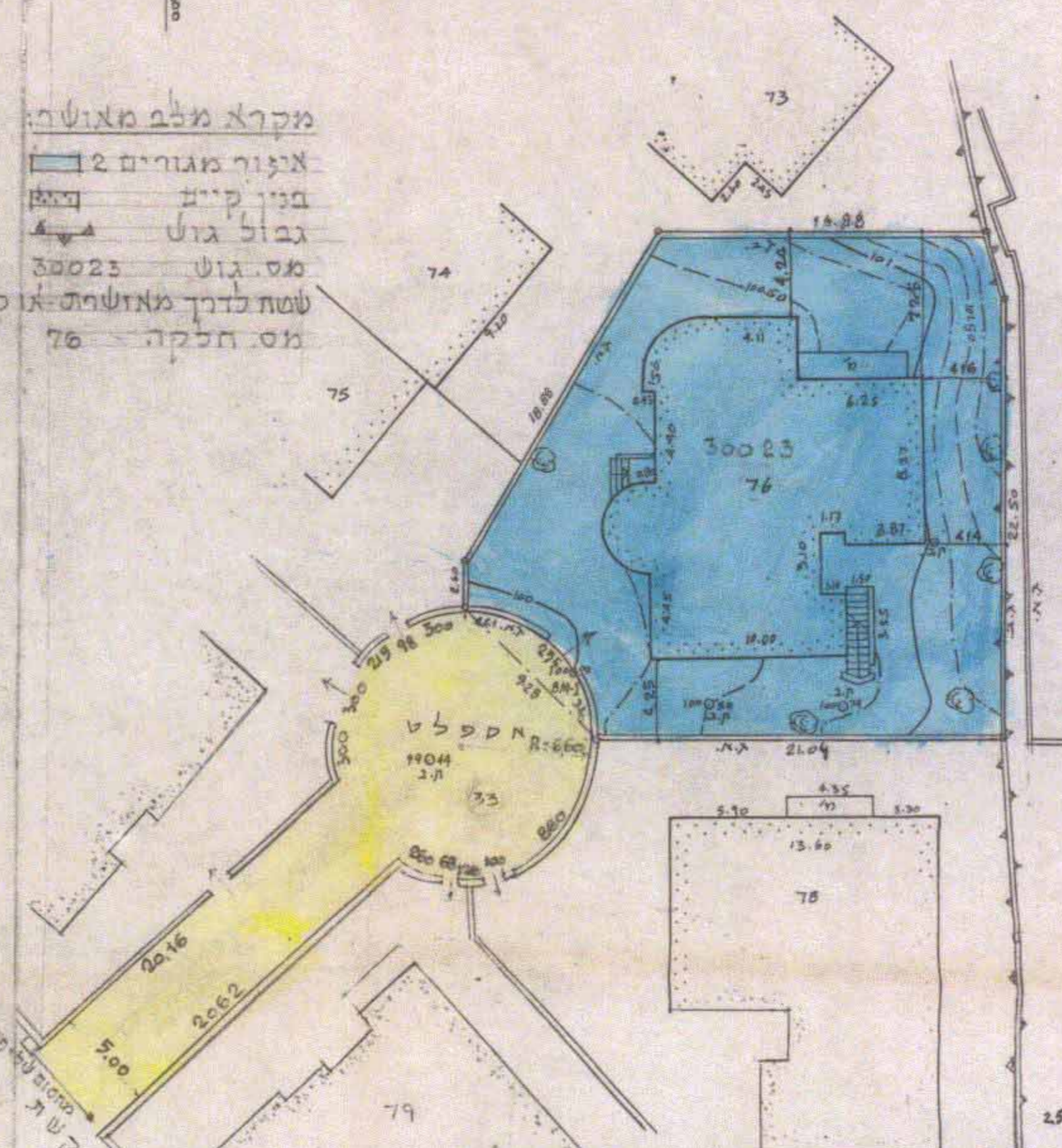

הערה: הגבהים מבוססים על B.M. I=100.00
מפתן) 1=250: ק.מ.

משרד המגורים מחוז ירושלים
התכנון והבניה השכונתית-2025
הפקדת תכנית מס. 4772
השטח המוצע לתכנון ולבניה חולטת
ביום 14.98
למפקד את התכנית.
יו"ר הוועדה השטחית

כתובת מקוד טלפון חתימה

חתימת בעלי הקרקע
עליזה קולר ת.ג. 40757
יוסף קולר ת.ג. 40758
חתימת מגישי התכנית
עליזה קולר ת.ג. 40757
יוסף קולר ת.ג. 40758
חתימת המתכנן
רח מטודלה 19 מס' 636782 92059
מס. חטי"ו 03145

מ מרמזן מודוס ומוד מוסמן
רומן צבי יהודים - חדר 218
254822 טלפון - ירושלים
עם לצרכי רישום
ועין מס 168
ירושלים 24.5.94
הערה:
המאבכיות מבוססות על מודוס מוסמן ת.י. 35/88

ירושלים 27.11.1994
1.2.1995