

חלחה

גוש : 30456

חגרש : 196

שטח : 0.590 ד'

הוכן עבור : אמיתי קו

- מקרא:**
- גבול התכנית
 - אזור מגורים מיוחד
 - הכפר
 - גבול מגרש חדש
 - מספר מגרש חדש
 - קו בנין חדש

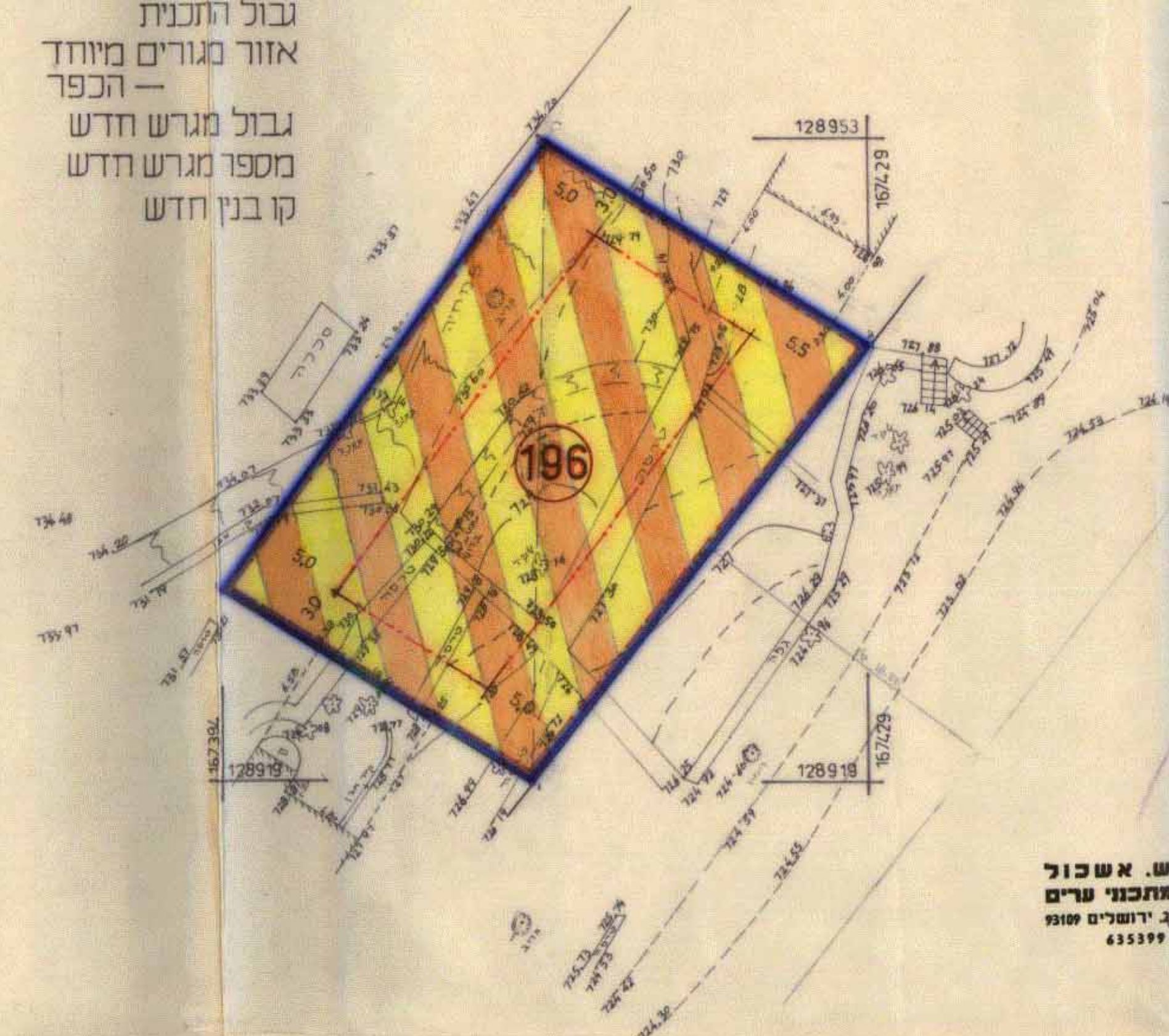

תרשים הסלעיה - קנה מידה 1:5000

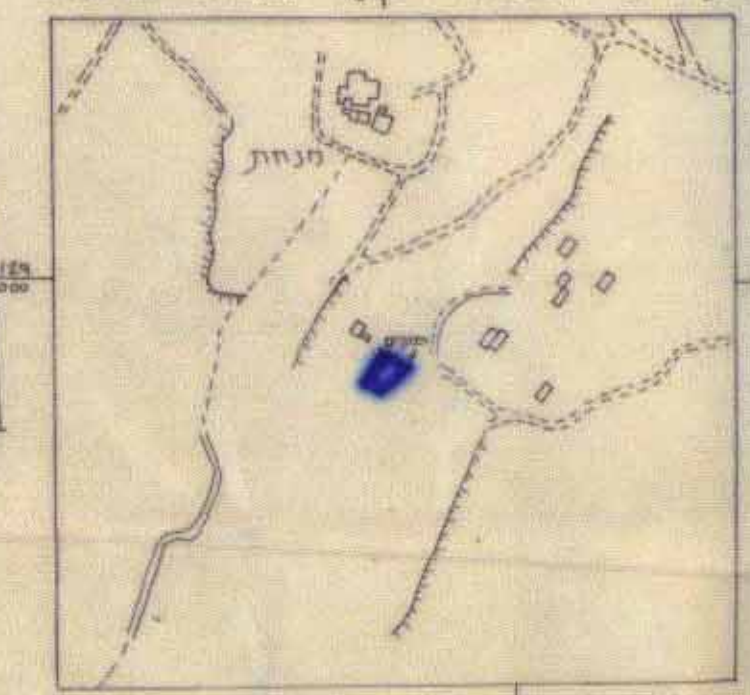

יוסף קראוט, מוד מסמך רישום מס 20
רח ימין אבנת א ירושלים, סניף 95421
טל. 02-531628 - ת.ד. 2584

לא לצרכי דשום

קנה מידה 1:250

מצב חדש

א. רכס-ש. אשכול
אדריכלים ומהנדסי ערים
דרך בית רחם 21 ירושלים 10109
טל 635399

חתימות מאגשי התכנית:
מיכל אמיתי קו, מלחה 1/37
טל. 419763, ירושלים 96903, ת.ד. 159733, 562650

חתימת המתכנן:
א רכס/ש אשכול אדריכלים ומתכנני ערים
דרך בית לחם 22 ירושלים 93109
טל 432229, 635399

תאריך 18 יולי 1986

החלטת הוועדה המקומית לתכנון ולבניה ירושלים
מס' 4886
משרד הערים והתכנון
ירושלים

חתימות בעלי הקרקע:
משה סל
מס' 4886
משרד הערים והתכנון
ירושלים

חלחה

גוש : 30456

חגרש : 196

שטח : 0.590 ד'

הוכן עבור : אמיתי קו

- מקרא:**
- שטח ציבורי פתוח

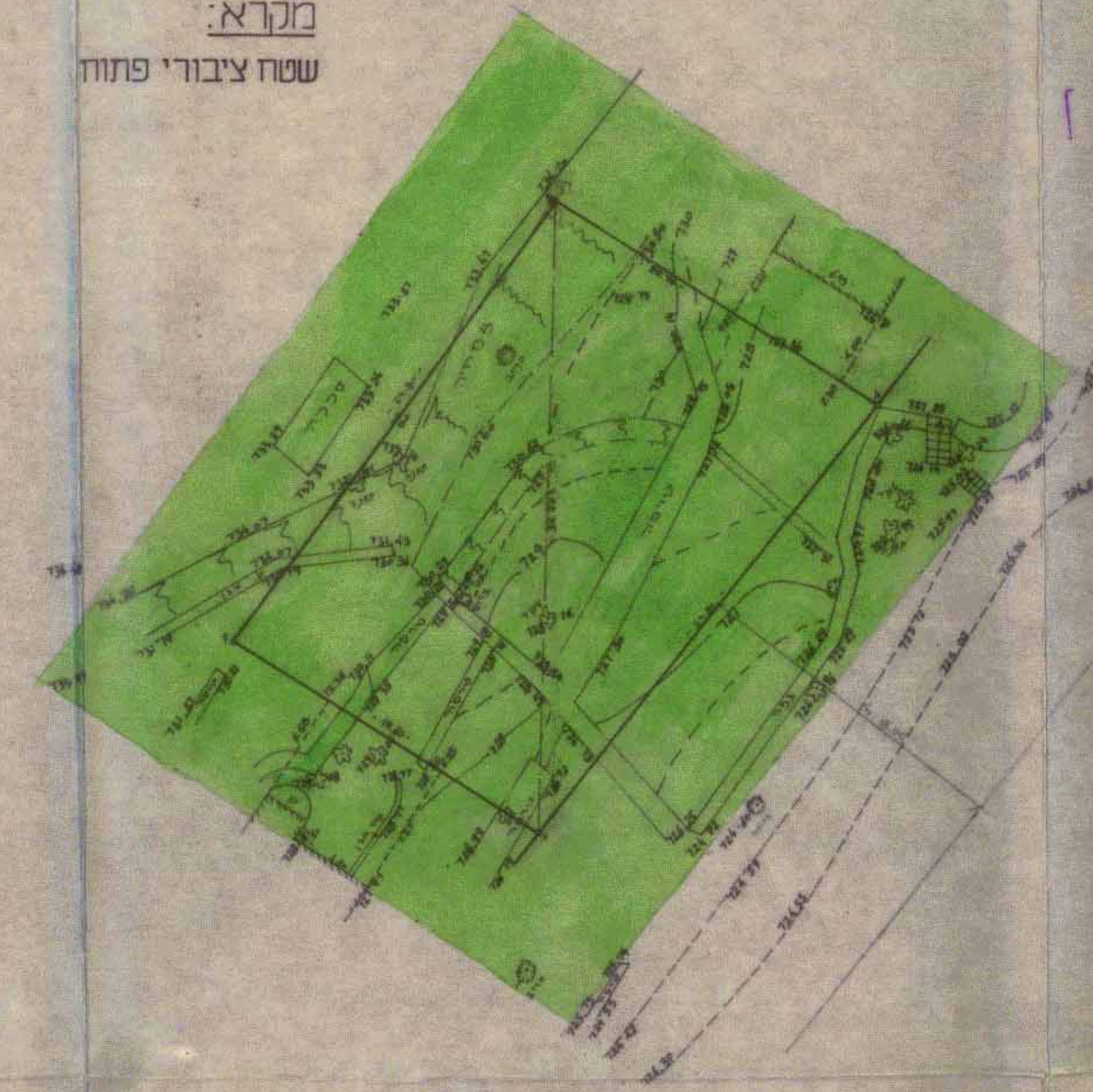

תרשים הסלעיה - קנה מידה 1:5000



יוסף קראוט, מוד מסמך רישום מס 20
רח ימין אבנת א ירושלים, סניף 95421
טל. 02-531628 - ת.ד. 2584

לא לצרכי דשום

קנה מידה 1:250

מצב מאושר

מרחב תכנון מקומי ירושלים
תכנית מס' 3575
שינוי מס' 25186 לתכנית המקומית לירושלים
המתאר

תשריט
ק.מ. 1:250

