

מרחב תכנון מקומי ירושלים

תוכנית מספר 4835
 שינוי מס' 223/95 לתוכנית המתאר המקומית לירושלים
 שינוי מס' 1/95 לתוכנית שיכון ציבורי מס' 5089
 שינוי מס' 1/95 לתוכנית מס' 2795 (שינוי תוכנית מתאר מקומית)

משרד הפנים מחוז ירושלים
 הפקדת תכנית מס' 4835
 תועדה המוציאה תחילה להפקדת את התכנית
 בישיבה מס' 2 רי"ת 21.3.96
 תאריך: 21.3.96

תשריט

קנ"מ
 1:250
 6.6.96

חתימות:

חתימת בעלי הקרקע : תחל מקרקעי ישראל

1. שם: חיים מנשה החובנית	חתימה: <i>[Signature]</i>	ת.ד. מס': 4728417	חתימה: <i>[Signature]</i>
ת.ד. מס': 436346	חתימה: <i>[Signature]</i>	כחובת: 11/1	חתימה: <i>[Signature]</i>
2. שם: חיים מנשה החובנית	חתימה: <i>[Signature]</i>	ת.ד. מס': 6433383	חתימה: <i>[Signature]</i>
ת.ד. מס': 412354	חתימה: <i>[Signature]</i>	כחובת: 11/2	חתימה: <i>[Signature]</i>
3. שם: חיים מנשה החובנית	חתימה: <i>[Signature]</i>	ת.ד. מס': 5504653	חתימה: <i>[Signature]</i>
ת.ד. מס': 411888	חתימה: <i>[Signature]</i>	כחובת: 11/2	חתימה: <i>[Signature]</i>
4. שם: חיים מנשה החובנית	חתימה: <i>[Signature]</i>	ת.ד. מס': 6474413	חתימה: <i>[Signature]</i>
ת.ד. מס': 87222028	חתימה: <i>[Signature]</i>	כחובת: 10	חתימה: <i>[Signature]</i>
5. שם: חיים מנשה החובנית	חתימה: <i>[Signature]</i>	ת.ד. מס': 6518728	חתימה: <i>[Signature]</i>
ת.ד. מס': 415820	חתימה: <i>[Signature]</i>	כחובת: 11/2	חתימה: <i>[Signature]</i>
6. שם: חיים מנשה החובנית	חתימה: <i>[Signature]</i>	ת.ד. מס': 432437	חתימה: <i>[Signature]</i>
ת.ד. מס': 410645	חתימה: <i>[Signature]</i>	כחובת: 11/1	חתימה: <i>[Signature]</i>

חתימת המחנן: **אריאל דב וטרמן**
 אדריכלות ובינוי ערים
 תל אביב
 מיקוד 6222 טל: 03-4040663

חתימות:

--	--	--

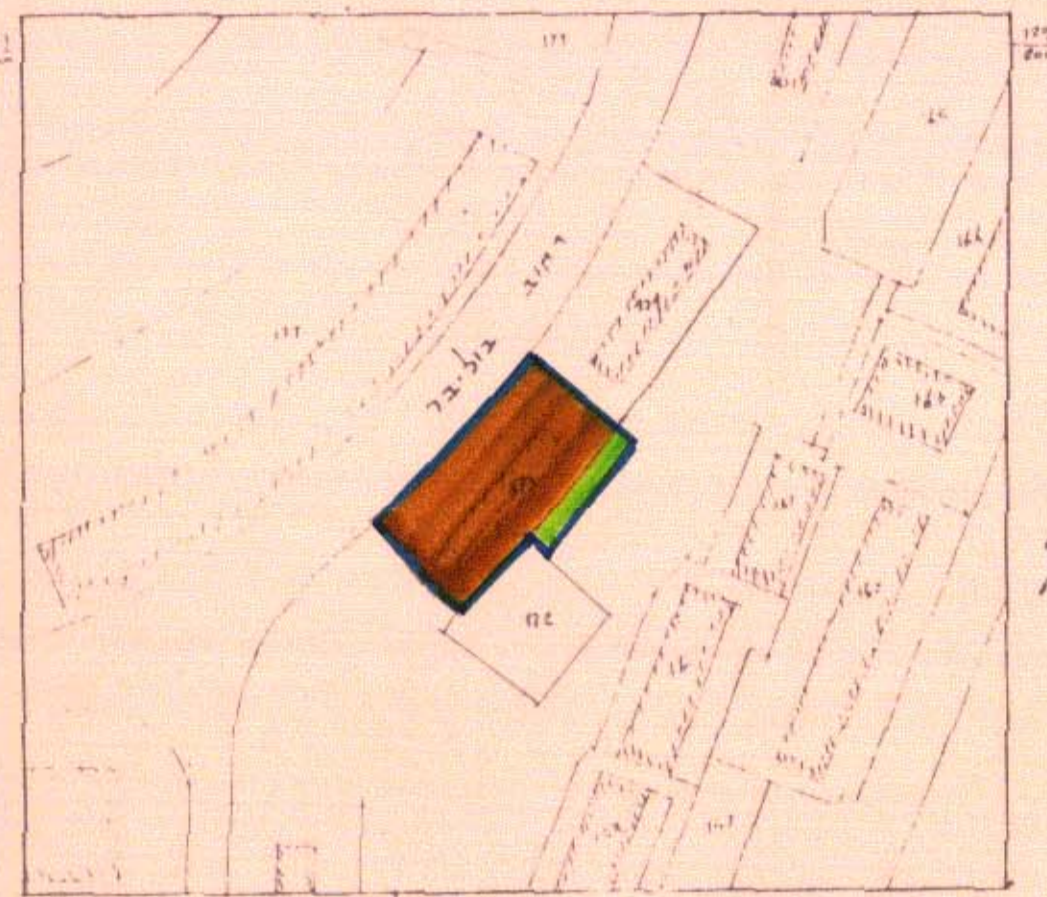

מצב מאושר
 מס' 2795 תוכנית המתאר המקומית לירושלים ותוכנית
 קנ"מ 1:1250

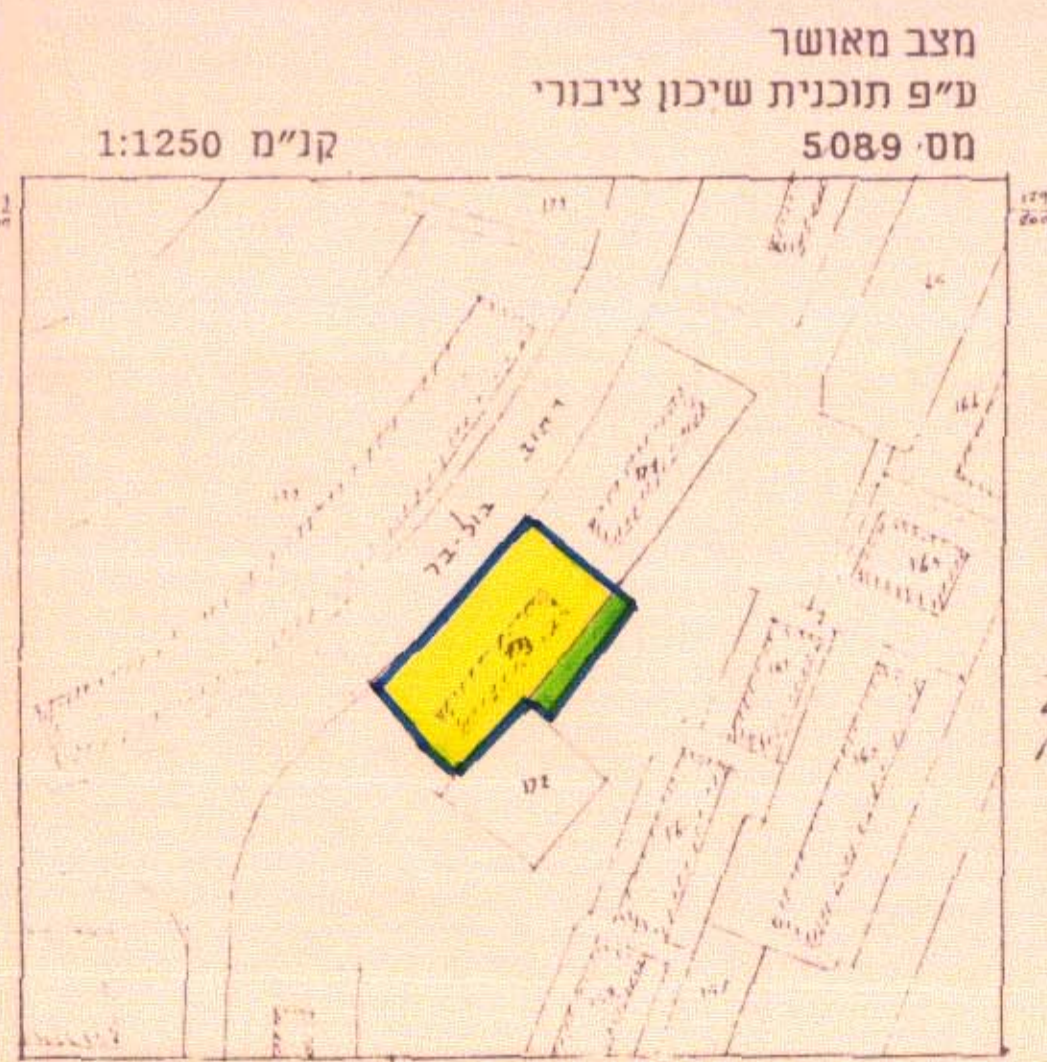

מצב מאושר
 מס' 5089 תוכנית שיכון ציבורי
 קנ"מ 1:1250

- ### מקרא מצב מאושר
- גבול התוכנית
 - שטח פתוח ציבורי
 - אזור מגורים 5
 - אזור מגורים 3*4 קומות
 - בנין קיים
 - מס' חלקה קיימת
 - גבול חלקה קיימת

- ### מקרא מצב חדש
- גבול התוכנית
 - שטח פתוח ציבורי
 - אזור מגורים מיוחד
 - בנין קיים
 - בנין להריסה
 - עץ לעקירה
 - מס' חלקה קיימת
 - גבול חלקה קיימת
 - קו בנין חדש לתוספת קומה
 - קו בנין חדש לתוספת בחזית הבנין הקיים

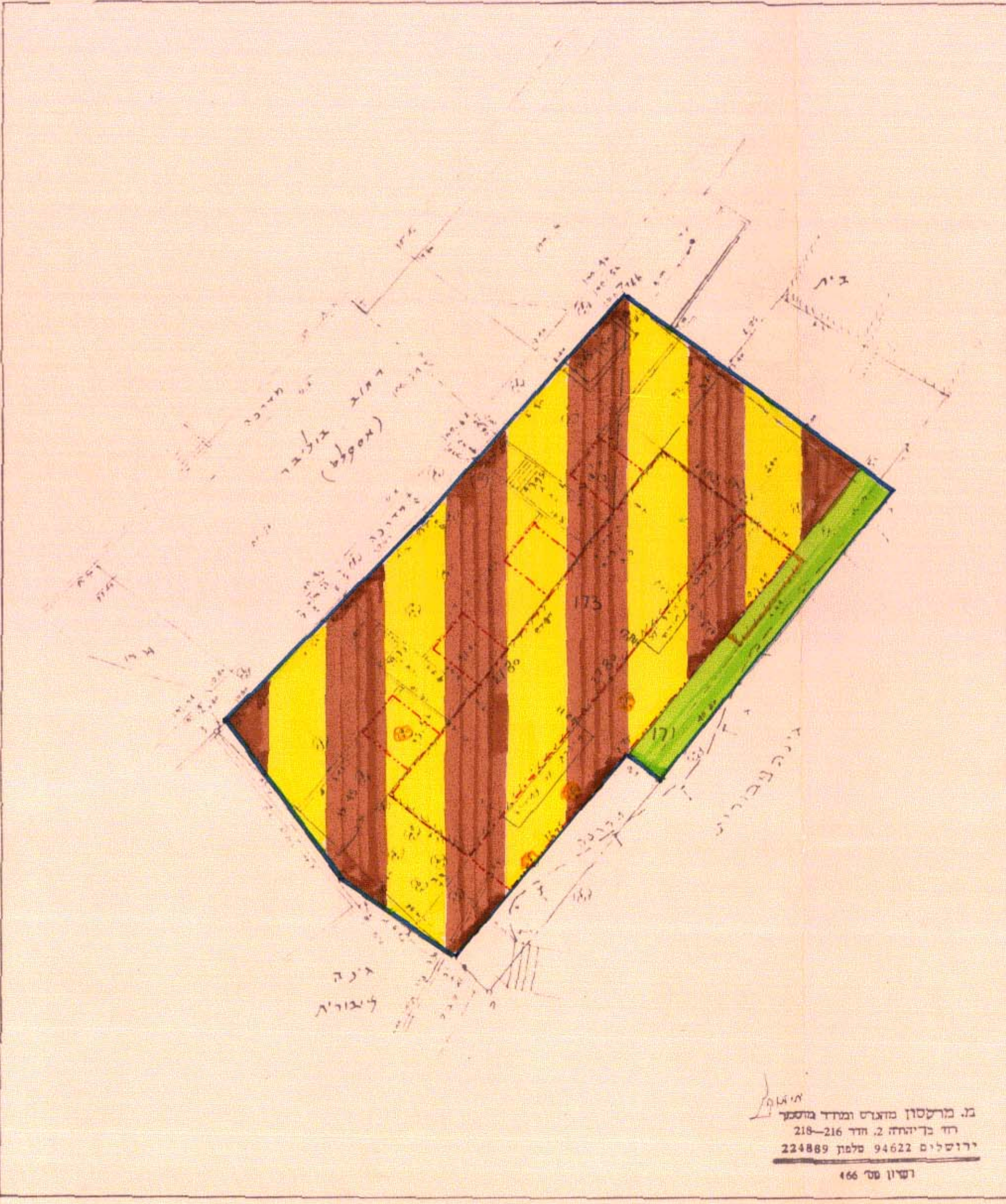

מצב חדש
 קנ"מ 1:250

ב. מריטסון מנהל ומנהל ממשל
 דוד בדיחה 2. וחד 216-218
 ירושלים 94622 טלפון 224889
 רשיון מס' 466

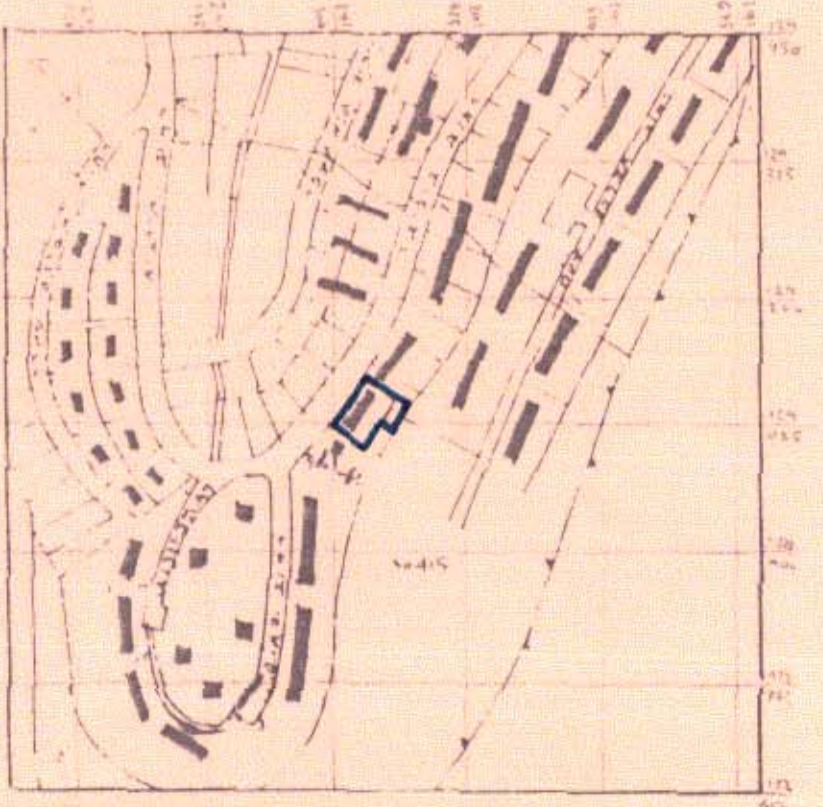

תרשים הסביבה
 קנ"מ 1:5000