

מרחב תכנון מקומי ירושלים

תשריט מצורך לתכנית תכנון עיר מפורטת מס' 153
 ייעוד שטח להקמת תחנת דלק בגוש 30059
 חלקי-חלקות 161, 162, 163, 164 בהמשך לרחוב החומה השלישית

ק.ה. 1:1250

פתרון

- | | | | |
|--|---------------------------|--|--------------------------|
| | שטח למרכזי תחבורה | | גבול התכנית |
| | אזור מלונאות ונופש | | גבול ת.ת.ע. מאושרת |
| | שטח צבירי מנסה | | דרך קיימת או מאושרת |
| | שטח פרטי פתוח | | דרך מוצעת או הרחבת דרך |
| | שטח עתיקות | | דרך לביטול |
| | שמורת טבע | | שביל להולכי רגל |
| | בית קברות | | מספר הדרך |
| | שטח ספורט | | קו בנין |
| | שטח שיקום | | רוחב הדרך |
| | חזית חטיות | | אזור מגורים מיוחד |
| | שטח מעילת ברזל | | אזור מגורים 1 |
| | שטח שהתכנית אינה חלה עליו | | אזור מגורים 2 |
| | אזור הדיסה | | אזור מגורים 3 |
| | בנין קיים | | אזור מגורים 4 |
| | בנין להקיסה | | אזור מגורים 5 |
| | בנין מוצע | | אזור מגורים 6 |
| | גבול חלקה מאושר | | אזור מגורים 7 |
| | גבול חלקה לביטול | | מרכז עסקים |
| | גבול חלקה מוצע | | אזור מסחרי |
| | מספר חלקה קיימת | | אזור מלאכה ותעשייה זעירה |
| | מספר חלקה מוצע | | אזור תעשייה |
| | שטח להקמת חנות רלס | | אזור תעשייה חזקה |
| | קו בנין מוצעים | | מרכז אזרחי |
| | | | שטח לבניני ציבור |
| | | | שטח למוסד |

הוועדה המקומית לתכנון ולבניה
 ירושלים
 מס' 153
 15.11.70
 תשרי 1970
 משרד העירייה
 מנהל העירייה

שטח התכנית

תכנון	תאריך	חתימה	עיריית ירושלים מחלקת מהנדס העיר אגף לתכנון ערים
שרטוט	25.11.68	ב.מ.מ.מ.מ.	
נבדק			
הערות			מס' הגליון שם התכנית 480

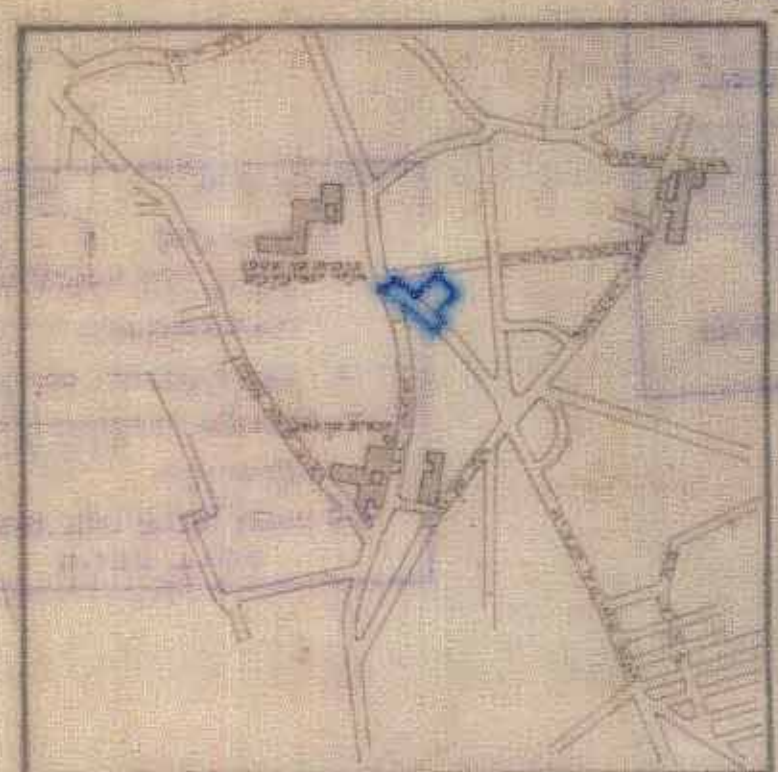
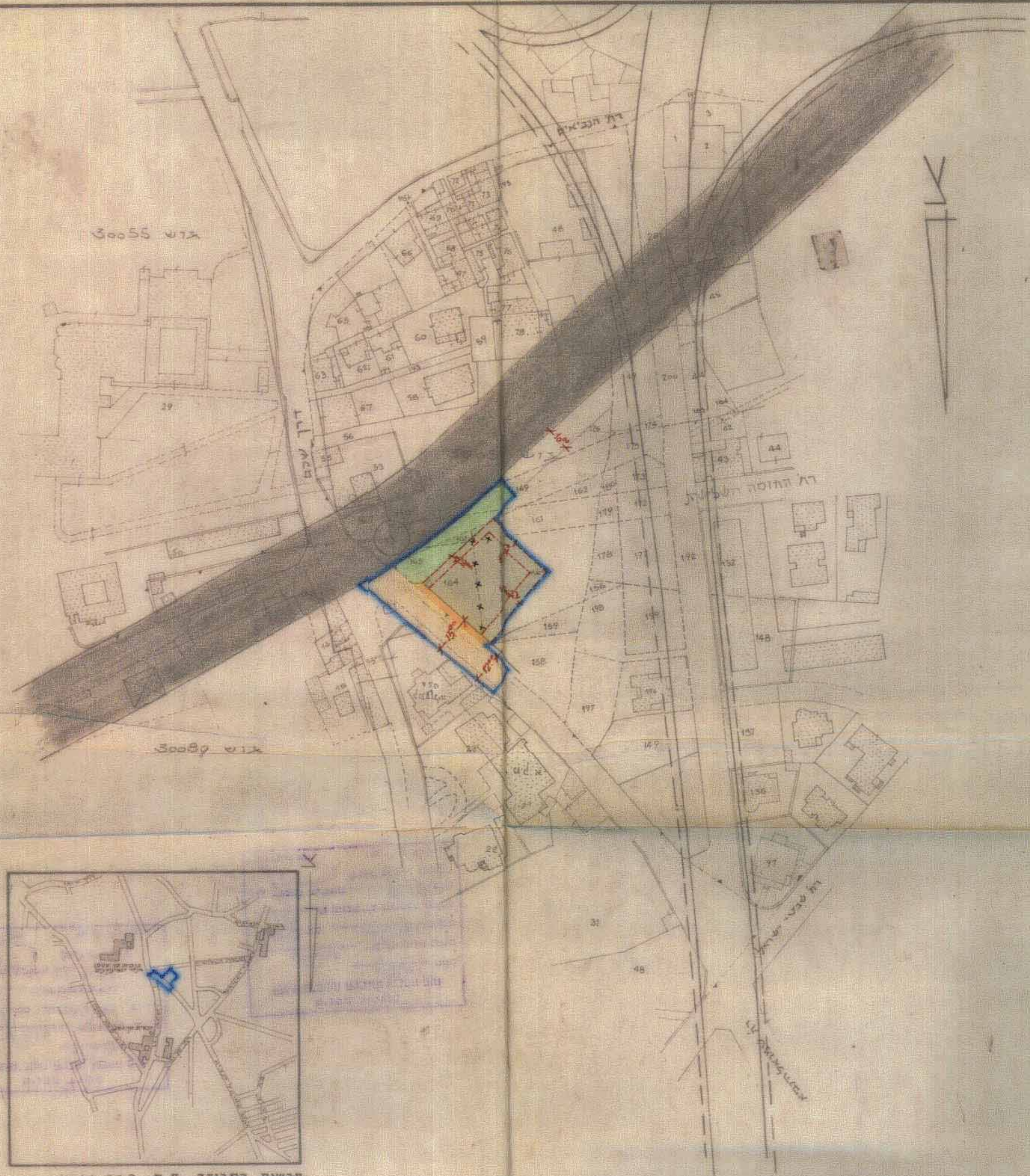

תושים הסביבה ק.מ. 1:10.000