

טבלת איחוד וחלוקה מחדש						
מצב לפי הוראות תכנית מס' 5411 זז						מצב קיים
הערות	סה"כ	הפרשות לדרג ציבורית/צבורית פתוח	כאזור מסחרי מיוחד	מגרש חדש	שטח החלקה של החלקה	מס' החלקה
המגרש החדש תכנן במס' 8 תכנן גוש גבולות על חלקה 8	1651		1651	8	2389	8
המגרש החדש תכנן במס' 8 תכנן גוש גבולות על חלקה 8	293	293		8		
המגרש החדש תכנן במס' 8 תכנן גוש גבולות על חלקה 8	445	445		8		
	2389	445	293	1651	2389	

א.הערה: סה"כ ההפרשות לצורכי ציבור בגבולות תכנית מס' 5411 זז הם כ- 738 מ"ר שרם כ- 31% משטח החלוקה החדשה שבתחום התכנית.  
ב.אני, נתן דותן - מודד מוסמך, חתום מטה מאשר בזה כי חשוב השטחים שבטבלת איחוד וחלוקה נכונים. בדקתי היטב פלנטרית ובשיטה אנליטית. חתימת המודד: נתן דותן  
תאריך: 14.6.00

**מקרא מצב חדש**

- גבול התכנית
- דרך חדשה ו/או הרחבת דרך
- אזור מסחרי מיוחד
- שטח ציבורי פתוח
- בנין קיים
- מבנה, גדר להריסה
- מס' גוש 30235
- גבול גוש 8
- מס' חלקה קיימת
- גבול חלקה קיימת
- מס' מגרש חדש
- קו בנין חדש עילי
- קו בנין חדש תת-קרקעי

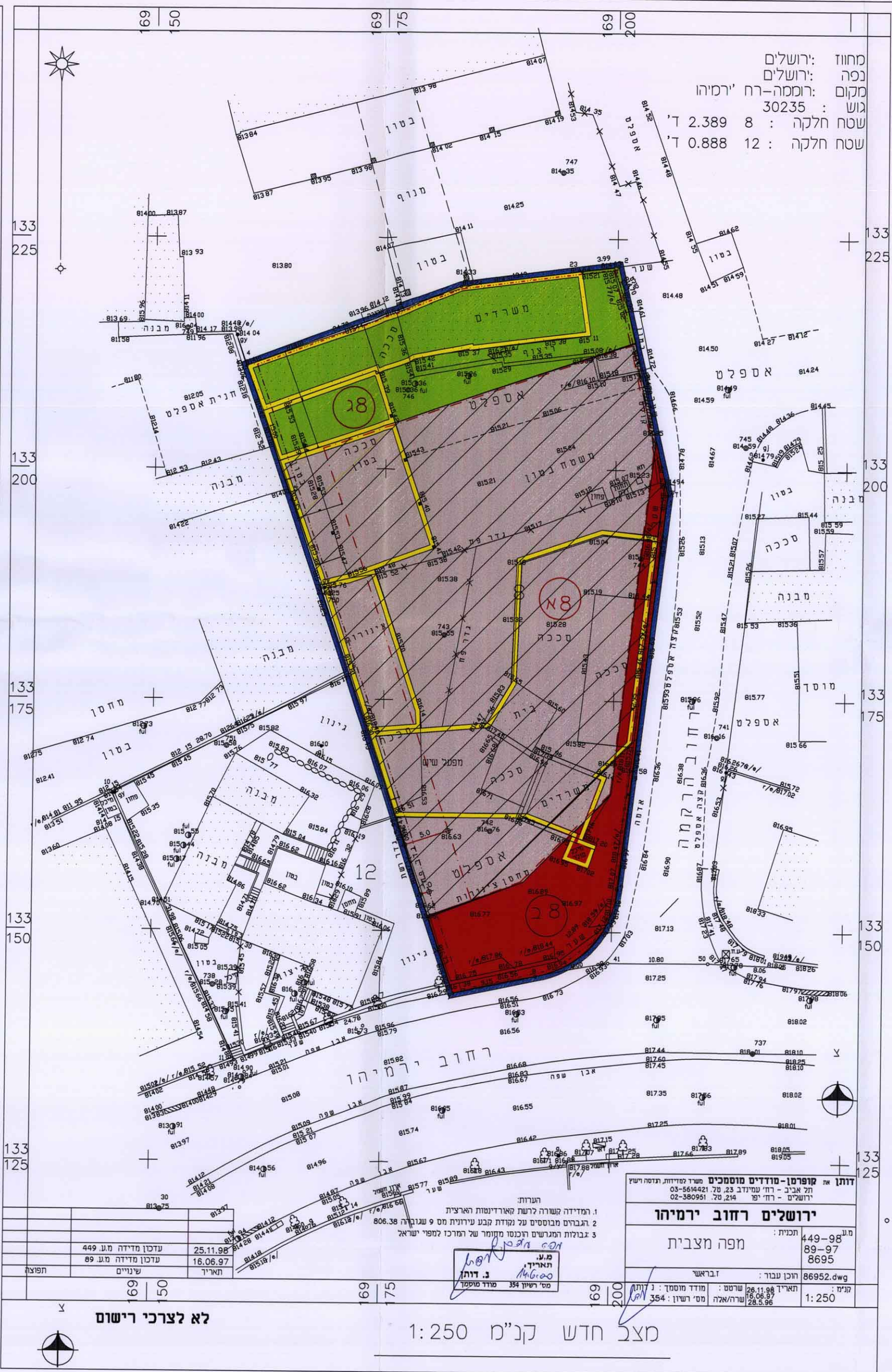
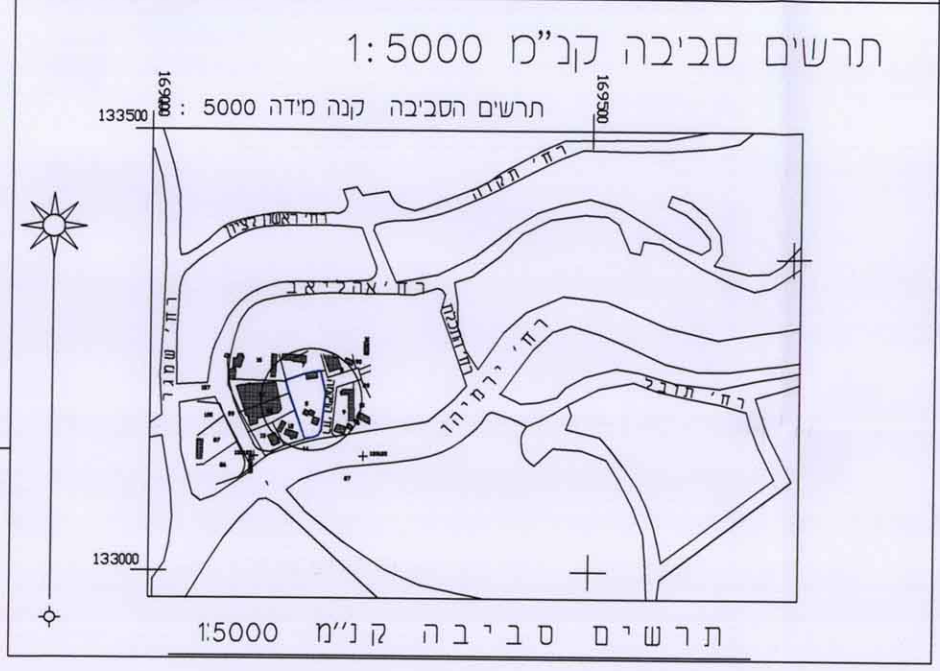

תרשים הטביכה קנה מידה 1:1250

מצב מאושר קנ"מ 1:1250  
(לפי תכנית המתאר המקומית לירושלים)

מקרא מצב מאושר

- אזור תעשייה
- בנין קיים
- מס' גוש גבול גוש
- מס' חלקה קיימת
- גבול חלקה קיימת

תרשים הטביכה קנה מידה 1:1250

מצב מופקד קנ"מ 1:1250  
עפי" תכנית מס 2267 א' - לא בתוקף

מקרא מצב מופקד

גבול תכנית מופקדת ומספרה 2267 א'  
אזור מסחרי מיוחד עם מלאכה  
מתחם להכנת תכנית מפורטת

- בנין קיים
- מס' גוש גבול גוש
- מס' חלקה קיימת
- גבול חלקה קיימת

מצב מאושר קנ"מ 1:1250

מחוז ירושלים  
מרחב תכנון מקומי ירושלים  
תכנית מס' 5411

שינוי מס' 00 / לתכנית המתאר המקומית לירושלים  
שינוי מס' 00 / לתכנית מס' 2267 א'  
(שינוי תכנית מתאר מקומית)

תשריט  
ק.פ.מ. : 1:250

משרד הפנים מחוז ירושלים  
אזור תכנית מס' 5411  
הועדה המחוזית להליכה מאושר  
בשינוי מס' 00 / לתכנית מס' 2267 א'  
ת.ד. 9190  
תל אביב

חתימות:

בעל הקרקע: חברת זלטון בראשי ואחיו  
רח' הרקמה 1 רוטמה ירושלים  
טל: 02-5385785

מגיש התכנית: חברת זלטון בראשי ואחיו  
רח' הרקמה 1 רוטמה ירושלים  
טל: 02-5385785

הסתפקנים: איל שער ומיכאל וקנין  
אדריכלים ובוני ערים  
רח' רמב"ן 11  
ירושלים 92422  
טל: 02-5633434

תאריך: 23.3.2000

X:\06\1472\5411-C12 GRP\0007