

מחוז: ירושלים
 נ.פ.ה: ירושלים
 נ.ד.ר: ירושלים
 מס' ח.ה: 30059 חלקה: 105
 השטח: 0.591 מ.ד.

מצב חדש

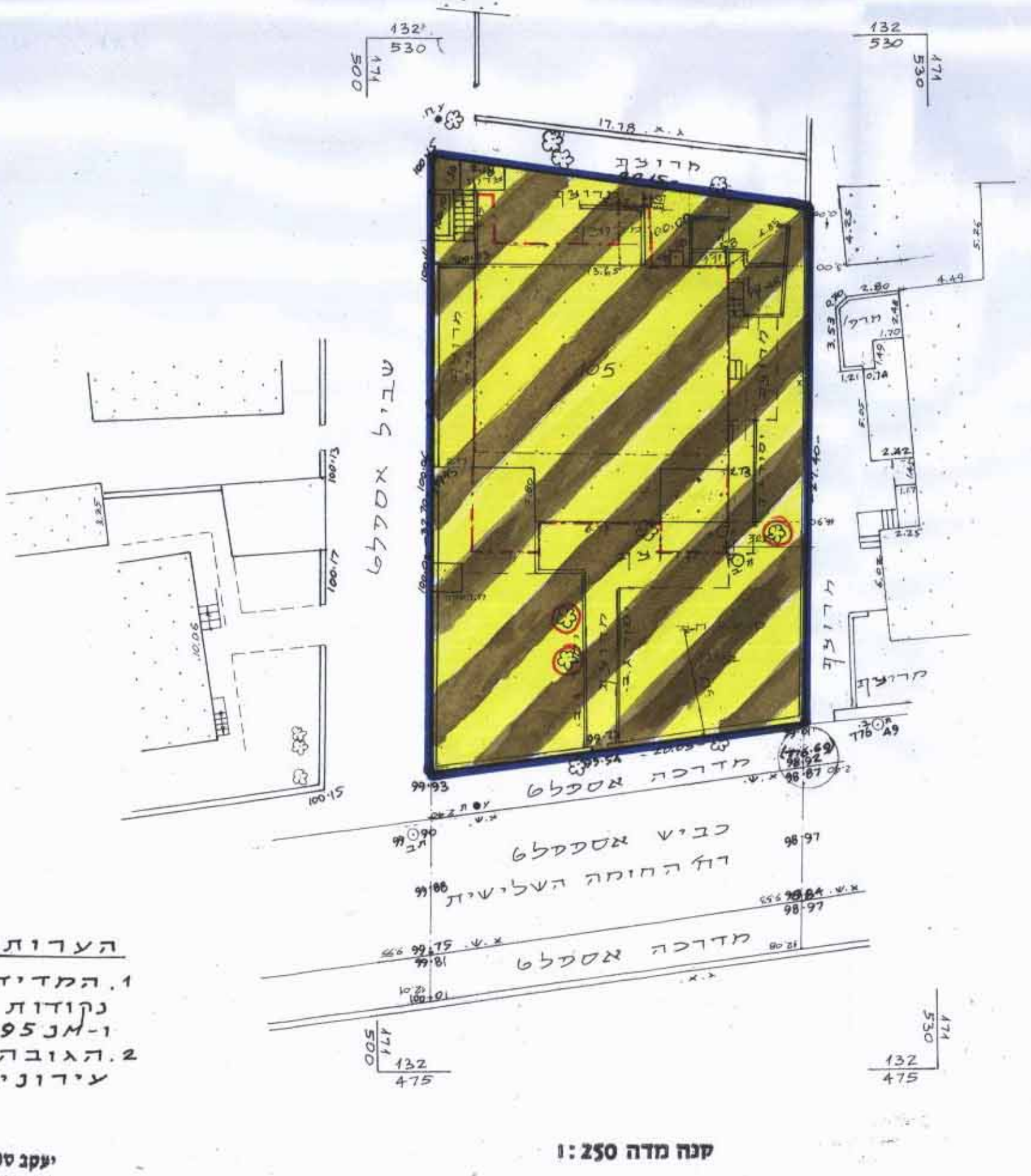

הערות:
 1. המדידה מבוססת על נקודות מחלתיות מ/נ 599 ו-מ 695.
 2. הגובה מבוסס על נקודה עירונית מס' 95 בגובה 782.97.

יעקב סומך מודד מוסמך
 מ.ר. 322 טלסקופ 02-5816442
 ת.ר. 1993/1993 91013
 15.6.99
 יעקב סומך מודד מוסמך
 מ.ר. 322 טלסקופ 02-5816441
 ת.ר. 1993/1993 91013
 20.11.95

מקרא מצב חדש

- גבול התכנית:
- איזור ממוינים 2:
- כבוי קיים:
- גבול חלקה:
- מספר חלקה: 105
- קו כבוי פירי לבטיחות:
- מצב קיימים:

מחוז: ירושלים
 נ.פ.ה: ירושלים
 נ.ד.ר: ירושלים
 מס' ח.ה: 30059 חלקה: 105
 השטח: 0.591 מ.ד.

מצב מאושר

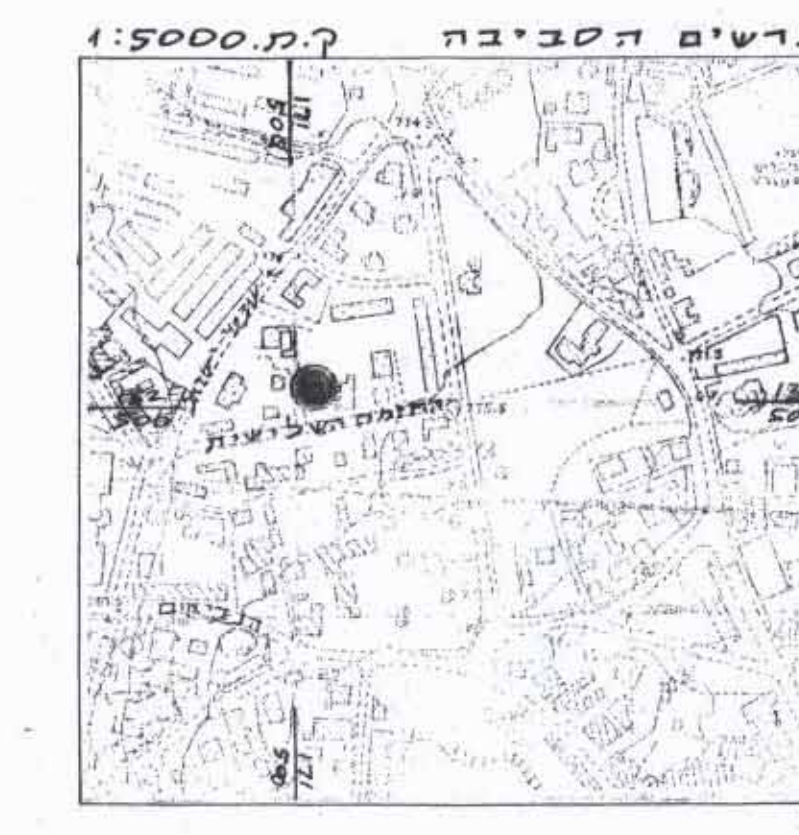
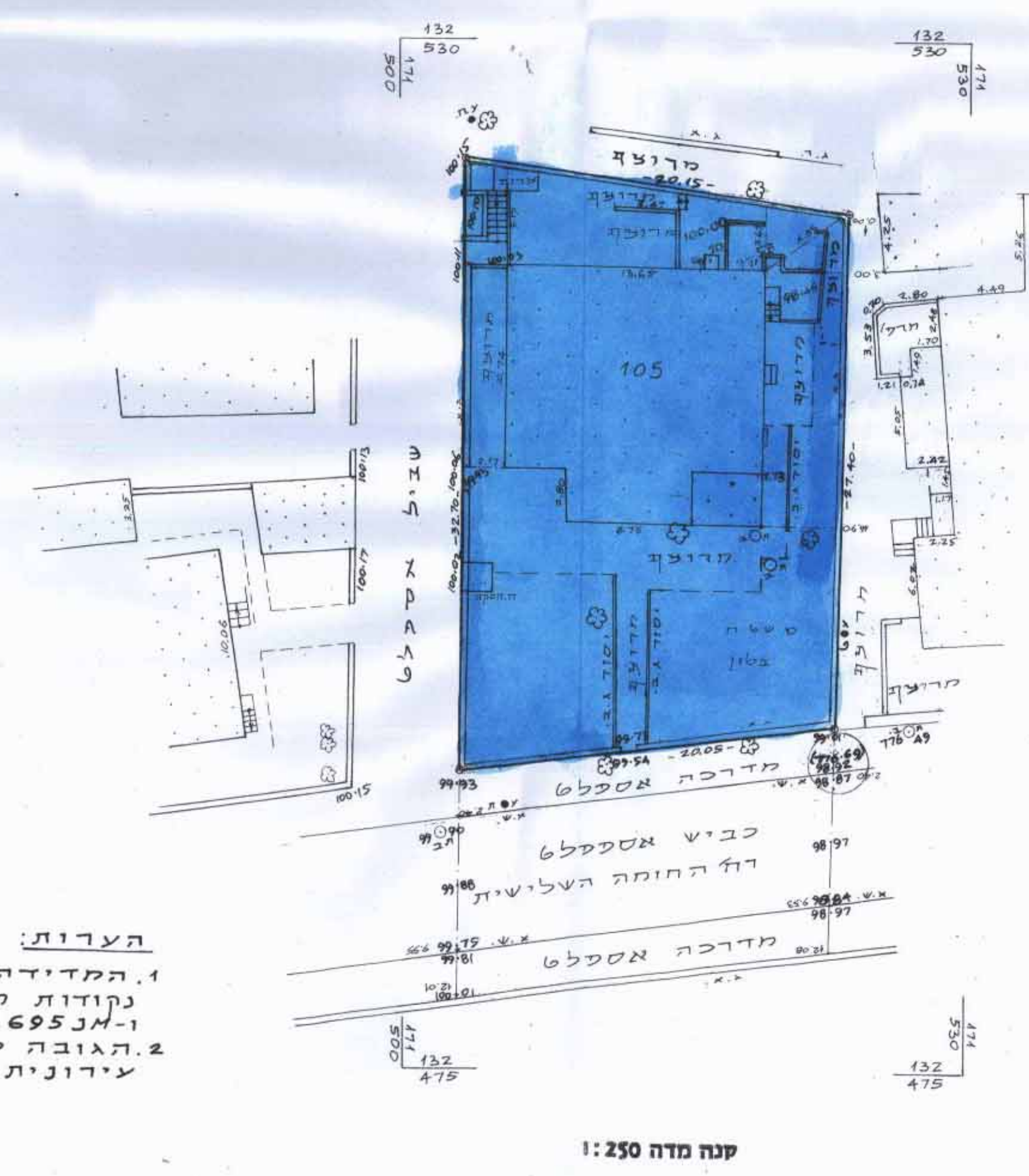

הערות:
 1. המדידה מבוססת על נקודות מחלתיות מ/נ 599 ו-מ 695.
 2. הגובה מבוסס על נקודה עירונית מס' 95 בגובה 782.97.

יעקב סומך מודד מוסמך
 מ.ר. 322 טלסקופ 02-5816442
 ת.ר. 1993/1993 91013
 15.6.99
 יעקב סומך מודד מוסמך
 מ.ר. 322 טלסקופ 02-5816441
 ת.ר. 1993/1993 91013
 20.11.95

מקרא מצב מאושר

- איזור ממוינים 2:
- כבוי קיים:
- גבול חלקה:
- מספר חלקה: 105

מחוז ירושלים

מרחב תכנון מקומי ירושלים
 תכנית מס' 6891 / א'
 שנתקי מס' 99 / _____ לתכנית 2902
 (שנתקי תוכנית מתאר מקומית)
 תשרים
 ק.מ. 1:250
 שטח התכנית: 0.591 דונם

התכנית בוצעה והוקמה:
 קוטבסקי אברהם
 החומה השלישית 34/28 ירושלים
 ת.ז. 7-6276823 טל: 6271638
 כץ יערי ת.ז. 5732339
 כץ אברהם ת.ז. 0717743
 מרכז חינוכי בנות ירושלים/3 58007917
 משל אסתר ת.ז. 5568955
 משל ארנון ת.ז. 58129404
 מוסדות ברסלב. נחמט ציון ע.ר. 580030138

משרד המים מחוז ירושלים
 מפקדת תכנון מים
 תועדה המחוזית תכנון מים
 בישיבה מס' 101
 קוטבסקי אברהם
 החומה השלישית 34/28 ירושלים
 גזענות 5726823 טל: 6271638
 ארנון
 גבעון הר"ם אריכל יפו 85 ירושלים
 טל: 02-6233869, 02-6233872
 סיון הרשנים. יוני 1999

משרד המים מחוז ירושלים
 מפקדת תכנון מים
 תועדה המחוזית תכנון מים
 בישיבה מס' 101
 מוכן על ידי: _____