

מרחב תכנון מקומי ירושלים

תשריט מצורף לתכנית תכנון עיר, מס' 2030
שנוי מס' 9 / 1974 לתכנית המתאר לירושלים.

ק. נז. 1:250

מזכרא:

- | | | | |
|--|---------------------------|--|--------------------------|
| | שטח למרכזי תחבורה | | גבול התכנית |
| | אזור מלונאות ונופש | | גבול ת.ת.ע. מאושרת |
| | שטח צבורי נפתח | | דרך קיימת או מאושרת |
| | שטח פרטי נפתח | | דרך מוצעת או הרחבת דרך |
| | שטח עתיקות | | דרך לביטול |
| | שמורת טבע | | שביל להולכי רגל |
| | בית קברות | | מספר הדרך |
| | שטח ספורט | | קו בנין |
| | שטח שיקום | | רוחב הדרך |
| | חזית חנויות | | אזור מגורים מיוחד |
| | שטח מסילת ברזל | | אזור מגורים 1 |
| | שטח שהתכנית אינה חלה עליו | | אזור מגורים 2 |
| | אזור הריסה | | אזור מגורים 3 |
| | בנין קיים | | אזור מגורים 4 |
| | בנין להריסה | | אזור מגורים 5 |
| | בנין מוצע | | אזור מגורים 6 |
| | גבול חלקה מאושר | | אזור מגורים 7 |
| | גבול חלקה לביטול | | מרכז עסקים |
| | גבול חלקה תוצע | | אזור מסחרי |
| | מספר חלקה קיימת | | אזור מלאכה ותעשייה זעירה |
| | מספר חלקה מוצע | | אזור תעשייה |
| | | | אזור תעשייה מזיקה |
| | | | מרכז אזרחי |
| | | | שטח לבניני ציבור |
| | | | שטח למוסד |

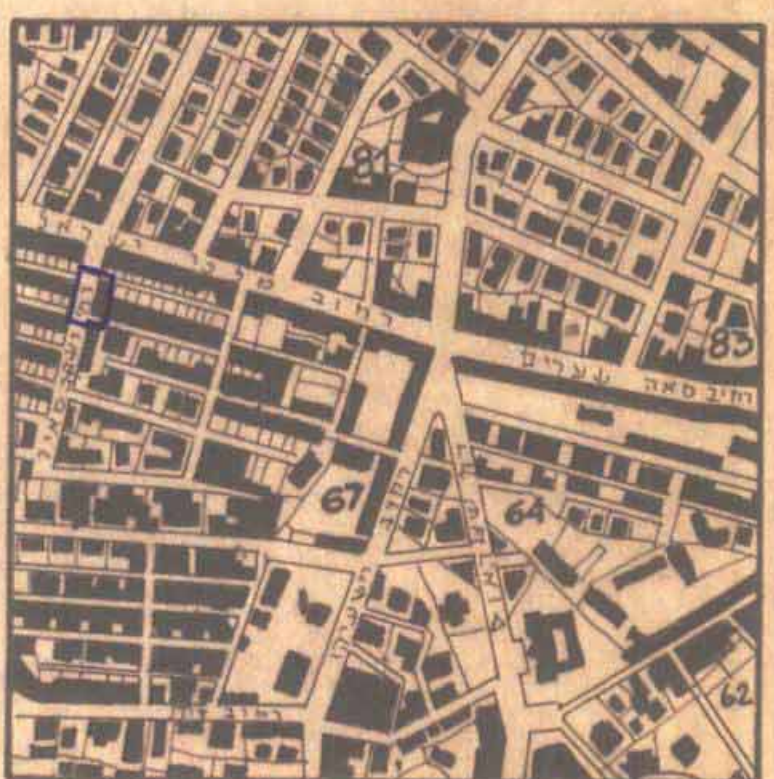
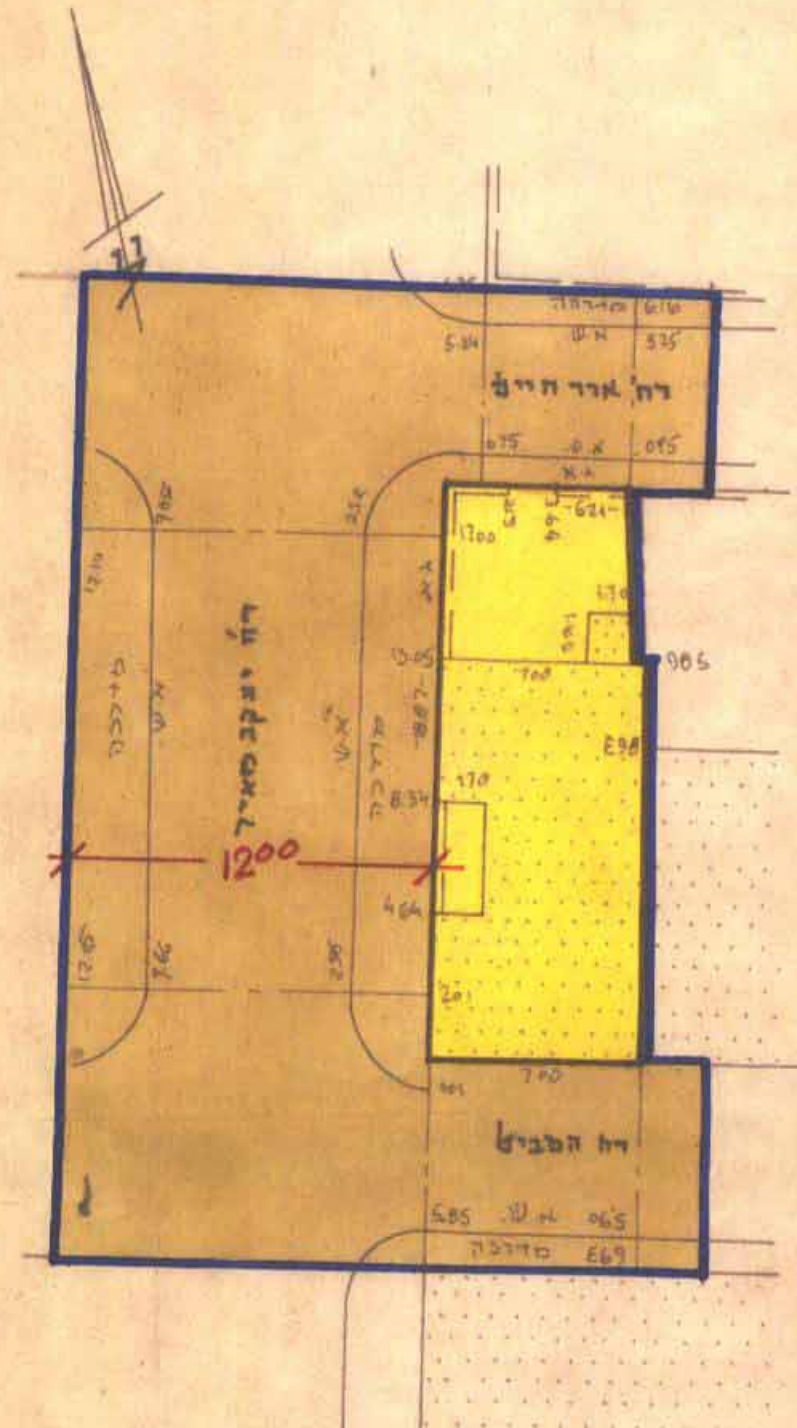

תושים הטביבה ק.מ. 1:5000

משרד הפנים
חוק התכנון והבניה תשכ"ה-1965
מחוז ירושלים
מרחב תכנון מקומי ירושלים
תכנית לניו יורק אפארטמנטים 2030
הועדה המחוזית בשיבתה ה-328
מיום 3.12.74 החליטה להגיש תוקף
לתכנית המוצעת לעיל.
טען מנהל מללי לתכנון
יושב ראש הוועדה

משרד הפנים
חוק התכנון והבניה תשכ"ה-1965
ירושלים
מרחב תכנון מקומי ירושלים
תכנית לניו יורק אפארטמנטים 2030
הועדה המחוזית בשיבתה ה-328
מיום 25.6.74 החליטה להגיש את
לתכנית המוצעת לעיל.
טען מנהל מללי לתכנון
יושב ראש הוועדה

תאריך שניים	תאריך	חתימה	תכנון	שרטוט	נבדק	הערות
	22.2.74	[Signature]	תכנון	שרטוט		
	25.2.74	[Signature]	שרטוט	נבדק		

מס' הגליון שם התכנית 638