מחוז ירושלים

מרחב תכנון מקומי בית שמש

עירית בית שמש

תכנית מס' ב.ש.77 י

[שינוי לתכנית ב.ש.77]

ת ש ר י ט

ק"מ : התכנית 1:250

הסביבה 1:1250

חלקה מס' 66 לפי תכנית ב.ש.77

[גוש 5217 חלקה 139 בשלבי הסדר]

שטח התכנית : 0.610 דונם

בעל הקרקע : מנהל מקרקעי ישראל

המתכנן : ש. שילוח אדריכלות

תאריך : 29.05.2001

13-CC-2001

עמוס המרמן, אדריכל המחוז
ממ"י — מחוז ירושלים

מקרא

- איזור מגורים לבניה עצמית
- גבול התכנית
- קו בניין

משרד הפנים מחוז ירושלים
אישור תכנית מס' ב.ש.77 י
הועדה המחוזית החליטה לאשר את התכנית
בישיבה מס' 1/01 ביום
סמנכ"ל תכנון

חתימות :

בעל הקרקע : ..... יזם התכנית : ..... המתכנן : .....

ש. שילוח אדריכלות
והנדסת בנין
ת"ד 4491 בית שמש
טל: 02-9914675
29.05.2001

בית שמש גבעת שרת.

מגרש מס' : 66 לפי תכנית פורטל ב.ש.77

הוכן עבור : כהן אליעזר

שטח המגרש: 610.

(גוש 5217, חלקה 139, בשלבי הסדר)

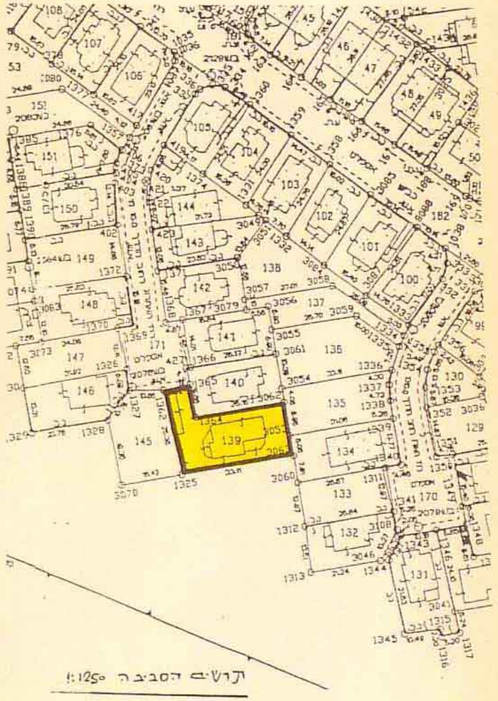

תרש"ב הסביבה 1:1250

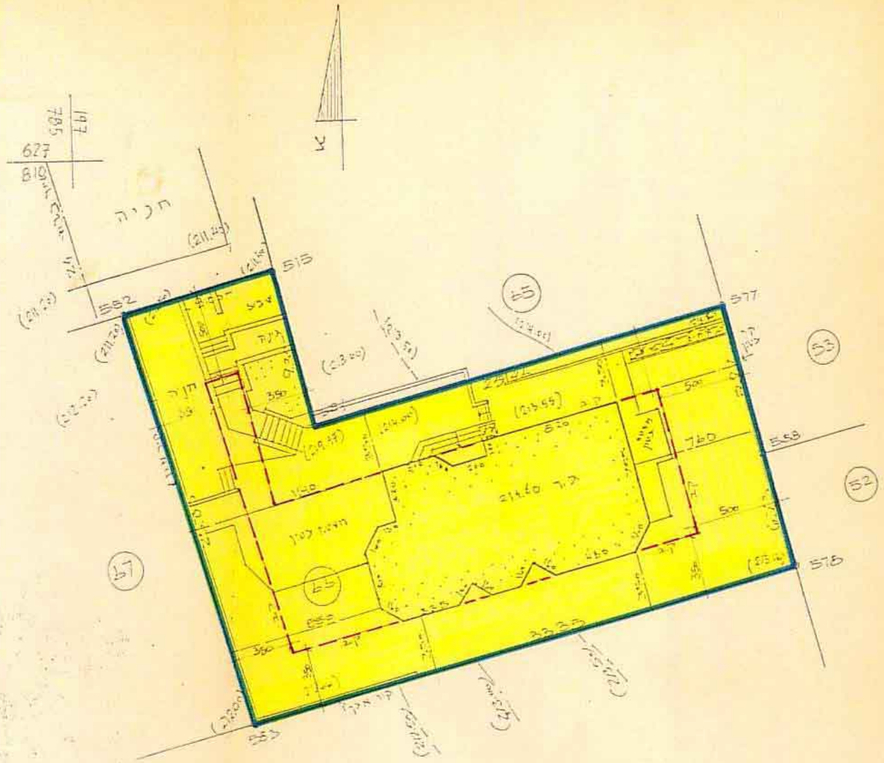

תכנית המגרש 1:250

מצב קיים ומוצע

התוכנית עודכנה בתאריך 24.06.01

ירושלים 31.08.98

כ. מרקסון מהנדס ומודד מוסמך
רח' בן יהודה 2, הר 216—215
ירושלים 94622 טלפון 224889

רשיון מס' 166

לא לצרכי רישום