

מחוז ירושלים
מרחב תכנון מקומי מטה יהודה

תכנית מתאר מקומית מס' מי/941
שנוי לתכנית מתאר מקומית מס' מי/200

שטח התכנית: 0.491 דונם
קנ"מ: 1:250
תאריך: 07.9.1999

תשריט

עמינדב
משרד תכנון ופיקוח מקומי
ירושלים

חתימות:

מגיש ויוזם התכנית:

שנמה ודבורה כהן
משב עמינדב 14
טל. 02-6417290

משרד הנגיש סחור ירושלים
מ"ר 44
הועדה המחוזית והמליטה לשטר את התכנית
בישיבה מס' 141 ביום 11.11.99

עופר שער-אדריכל
מ"ר 08084156
ינתן תכנית מי/941
טל. 07795

המחלקה לתכנון
המחוזי

עופר שער-אדריכל
רח' יצחק טוביך 17 ירושלים
טל. 02-6564717

בעל התקוע:

מהלל מקרקעי ישראל
רחוב יפו 216 ירושלים

ועדה מקומית לתכנון ולבנייה מטה יהודה

ועדה מחוזית

מצב קיים ע"פ תכנית מס' מי/200

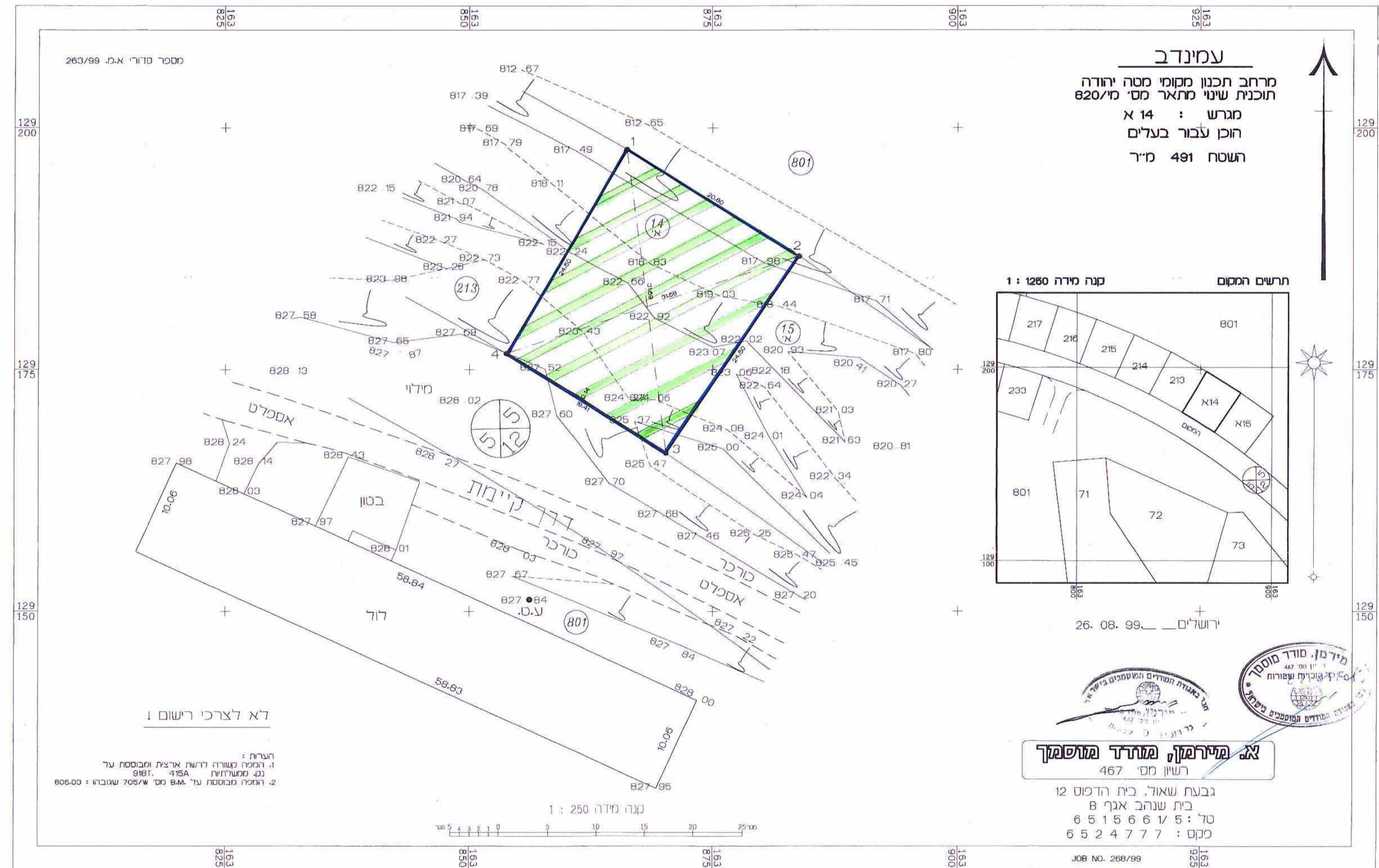

עמינדב

מרחב תכנון מקומי מטה יהודה
תוכנית שניו מתאר מס' מי/820
מגרש : 14 א
הוכן עבור בעלים
השטח 491 מ"ר

תרשים המקום
קנה מידה 1:1250



מירפון מודר מוסק
משרד תכנון ופיקוח מקומי
ירושלים

א. מירפון, מחדד מושמך
רשיון מס' 467

גבעת שאול, בית הדפוס 12
בית שנהב אגף 8
טל: 6 5 1 5 6 6 1 / 5 : 5
פקס: 6 5 2 4 7 7 7

מצב מוצע

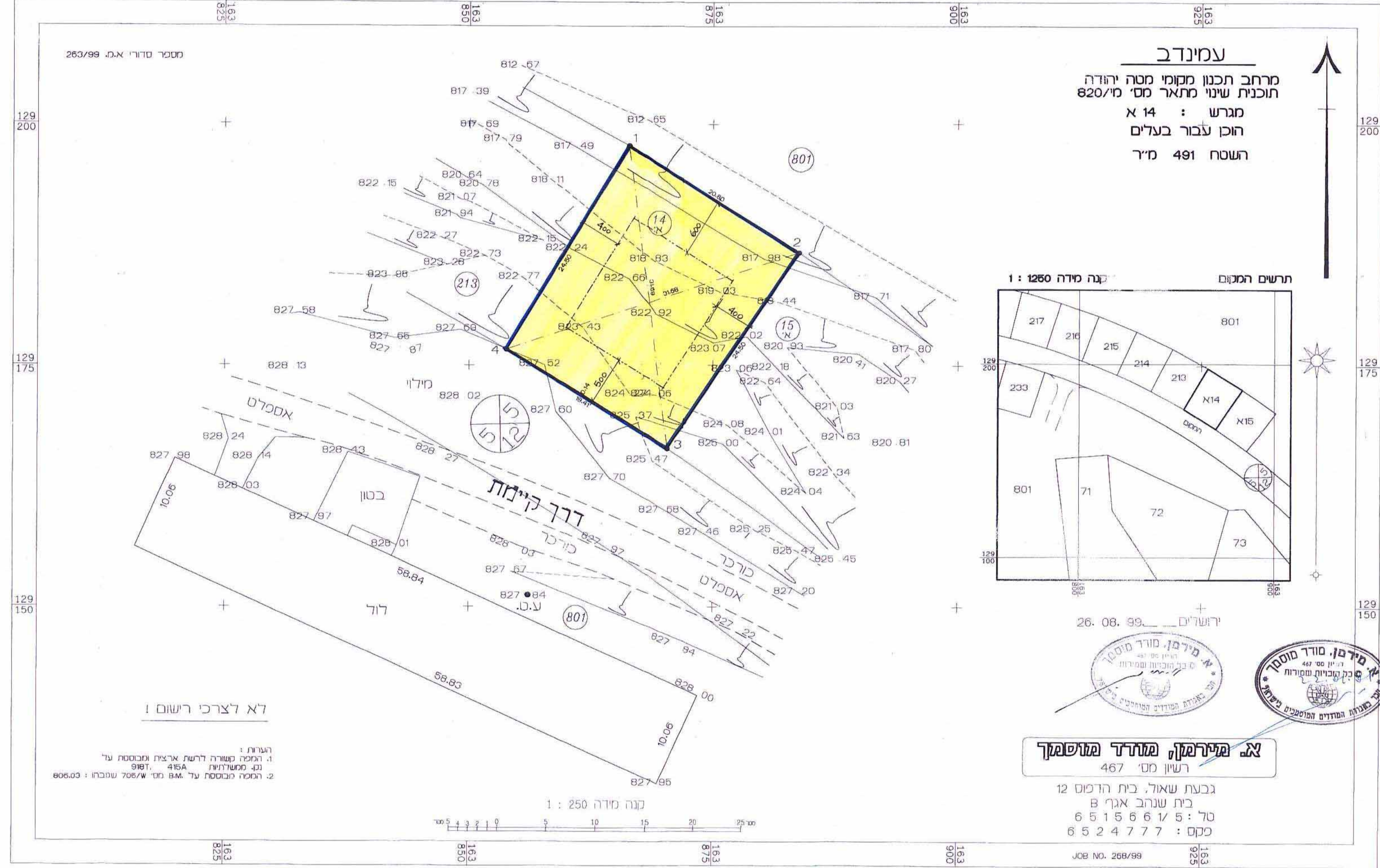

עמינדב

מרחב תכנון מקומי מטה יהודה
תוכנית שניו מתאר מס' מי/820
מגרש : 14 א
הוכן עבור בעלים
השטח 491 מ"ר

תרשים המקום
קנה מידה 1:1250

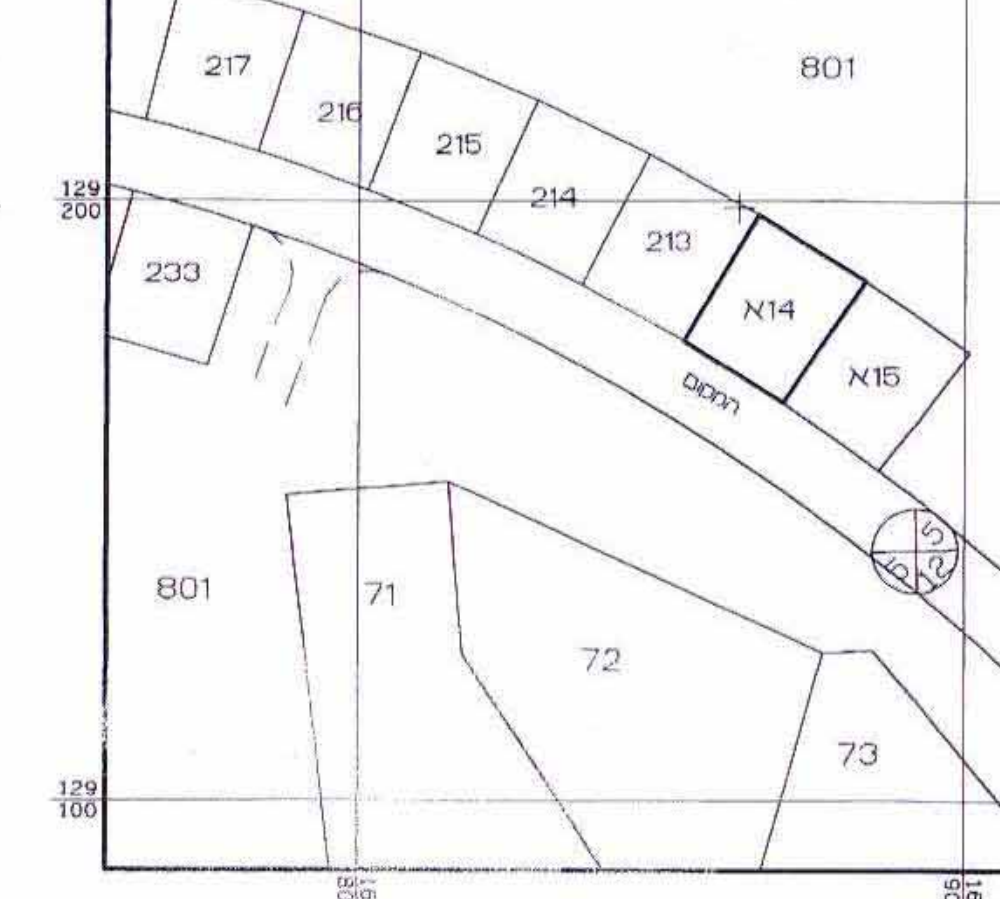

מירפון מודר מוסק
משרד תכנון ופיקוח מקומי
ירושלים

א. מירפון, מחדד מושמך
רשיון מס' 467

גבעת שאול, בית הדפוס 12
בית שנהב אגף 8
טל: 6 5 1 5 6 6 1 / 5 : 5
פקס: 6 5 2 4 7 7 7

חוקרא

- גבול התכנית
- שטח אזור חקלאי א'
- שטח אזור חקלאי ב'
- גבול מגרש
- קו בנין
- מספר מגרש חדש

הערות:
1. הנכסה נשורה לרשת ארצית ומבוססת על 806.00.
2. הנכסה מבוססת על BM מס' 706/A שגובהו: 806.00.