

מרחב תכנון מקומי ירושלים
תשריט מצורף לתכנית מפורטת מס' 2354

מס' תכנון 2354
מס' תשריט 103
מס' תשריט 103

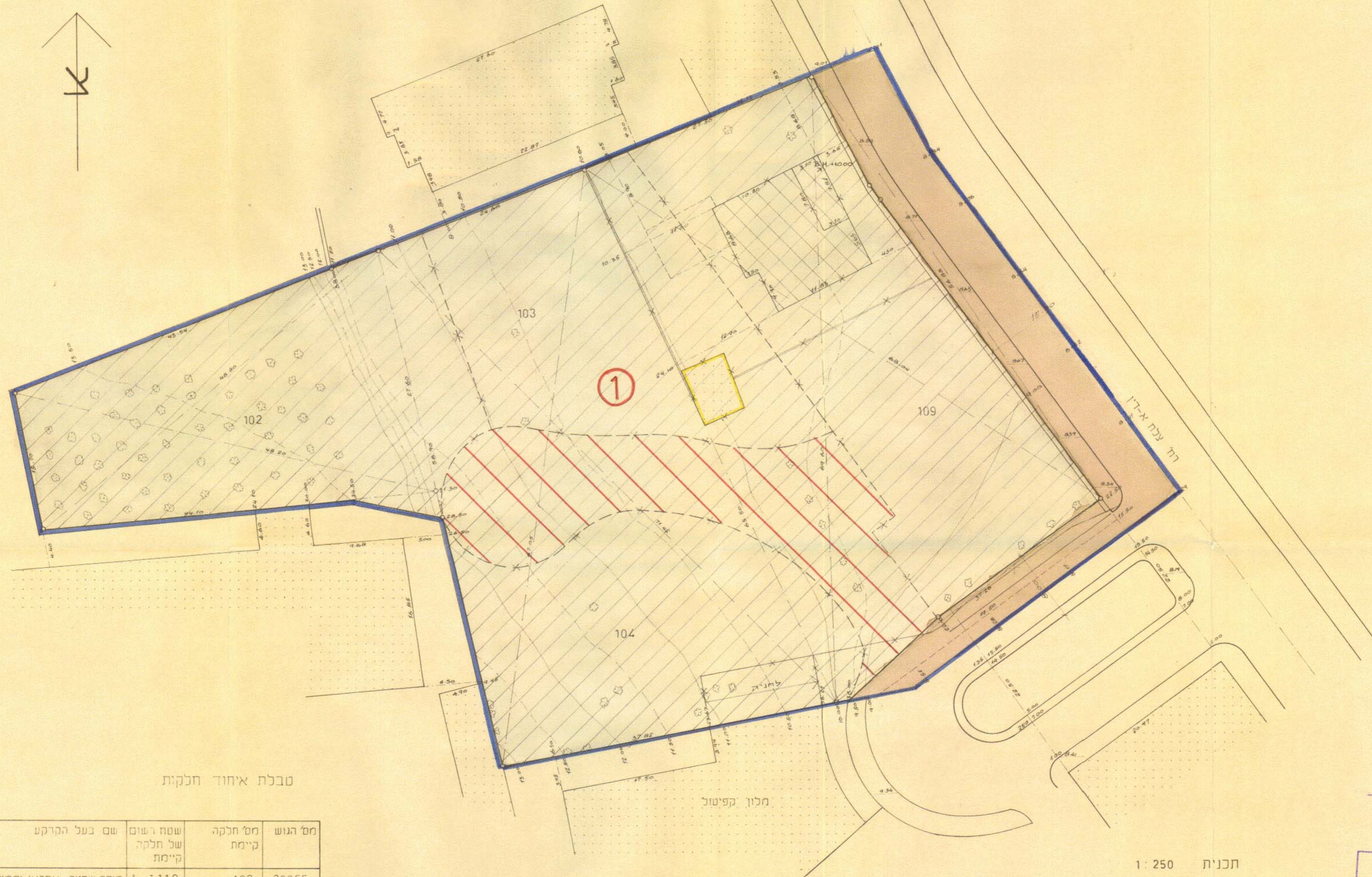
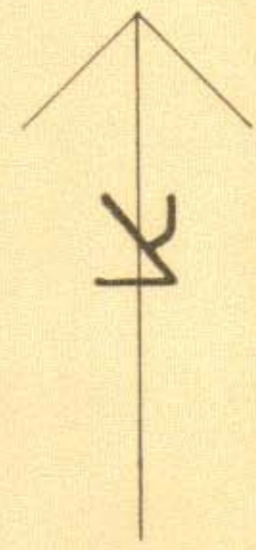

- מקרא
- גבול התכנית
 - דרך קיימת או מאושרת
 - אזור מסחרי מיוחד
 - דרך לבטול
 - בנין להריסה
 - בנין לשימור
 - גבול חלקה לבטול
 - מספר חלקה קיימת
 - מספר מגרש חדש

טבלת איחוד חלקות

מס' הגוש	מס' חלקה קיימת	שטח חלקה קיימת	שם בעל הקרקע
30055	102	1.110 מ ²	מוסה שתייה-אחראי וממנה מסעם הוואקפ
"	103	932	"
"	104	899	"
"	109	1.197	"
"	דרך נלא מספר	640	"
סה"כ		4.778 מ ²	

מלון קפיטול

תכנית 1:250

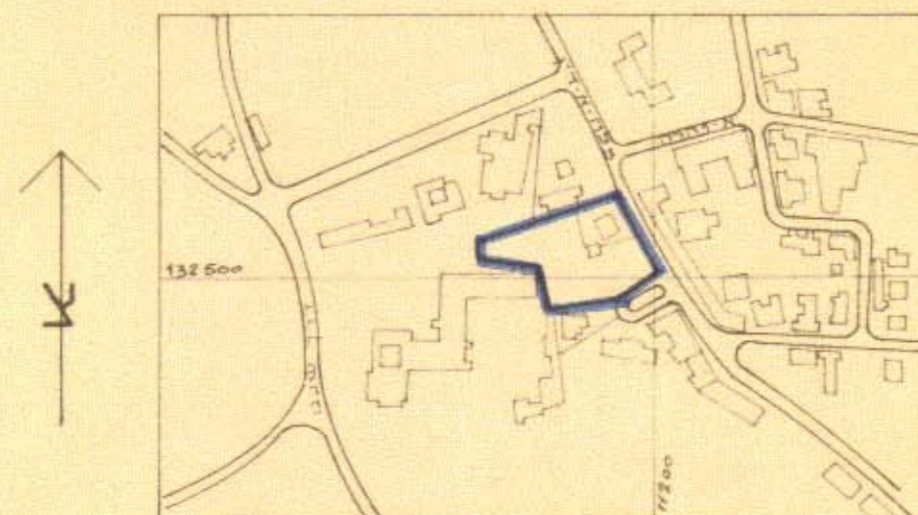

תשרים הסביבה 1:5000

חתימת בעל הקרקע:
ואקפ שתייה ע"י מוסה שתייה
ד"ר אטור בכר, סוונה ת.ד. 14076 ירושלים
ת.י. 8006266

חתימת היום:
ואקפ שתייה ע"י מוסה שתייה
ד"ר אטור בכר, סוונה ת.ד. 14076 ירושלים
ת.י. 8006266

חתימת האדריכל:
מנחם כהן
י"ח נחום 16 תא
ת.י. 542271

השירות המרכזי לניהול תוכנית המבנה
תוקף זה בתוך התקופה הנקבעת - 1961

הסקירת התכנית
הועדה המונית להכנת ולבנות
החליטה בשיבתה מיום 11.12.75
לעשר הבנות זו המספרת 2354

גונית וכוונן ע"י מס' 2354
החליטה בשיבתה מיום 11.12.75
לעשר הבנות תוך להפקידה
ב- הוועדה הבדולחית בקרקע
יושב ראש

משרד הפנים מחוז ירושלים
תלך התכנון והמנהל השכמית-1965

אישור התכנית
התורה המונית להכנת ולבנות
החליטה בשיבתה מיום 11.12.75
לעשר הבנות זו המספרת 2354
מסביל התכנון