

טבלת חלוקת השטח

מספר הגוש	מספר החלקה	שטח רשום על החלקה במ"ר	מצב לפי הוראות תכנית מס' 3129 זו		
			מספר מגרש חדש	מספר באזורים מגורים 5	הפרשות בשטח לדרכ ציבורית במ"ר
30552	53	1604	①	690	690
			②	788	788
			③	120	120
			④	6	6
סה"כ		1604		1478	126

ההערה: סל"כ הפרשות לצרכי ציבור בגבולות תכנית מס' 3129 זו הם כ-126 מ"ר שהם כ-8% משטח התכנית.

- מקרא
-  גבול התכנית
  -  דרך חדשה
  -  אזור מגורים 5
  -  בנין קיים
  -  בנין וגדר להריסה
  -  מספר חלקה קיימת
  -  מספר מגרש חדש
  -  קו בנין חדש

134.715

172.310

134.715

172.360

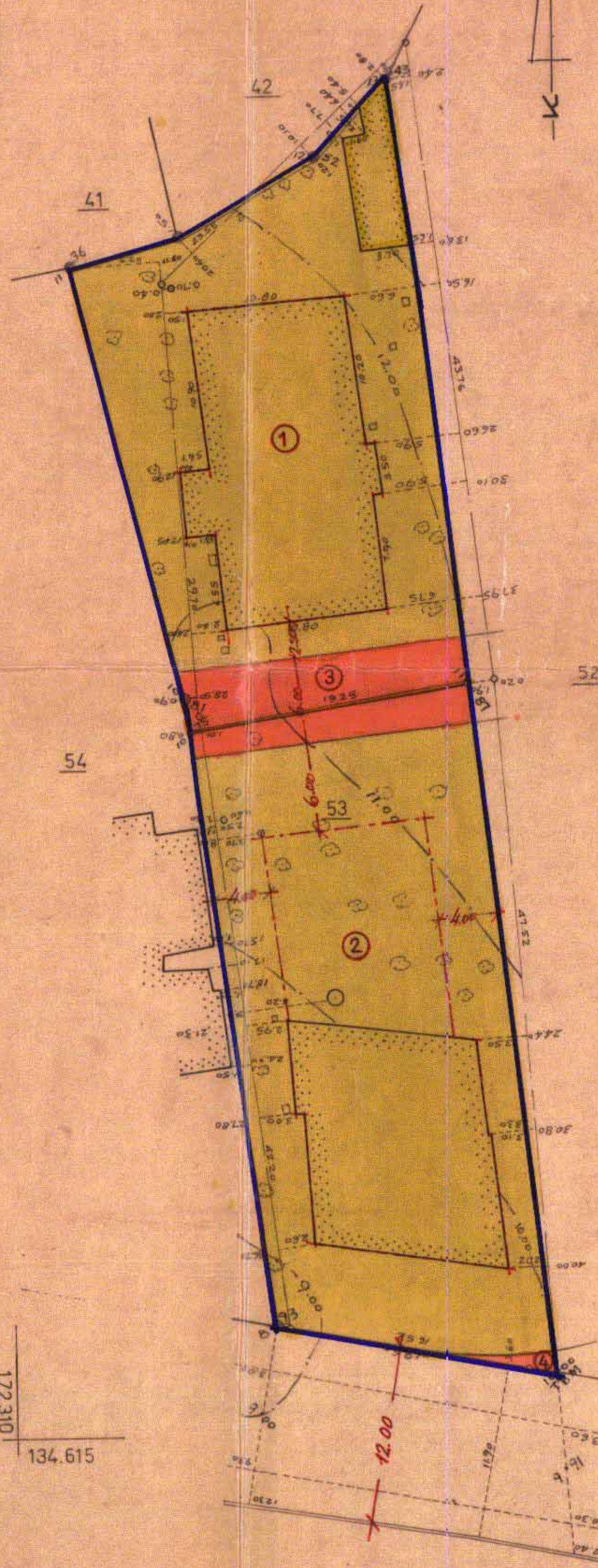

משרד הפנים מחוז ירושלים  
חוק התכנון והבניה תשס"ה-1965  
**אשר תכנית**  
הועדה המחוזית לתכנון ולבניה  
החליטה בשיבתה מיום 24.6.83  
לשנות תכנית זו מספרה 3129  
בנון יעיר הערות

משרד הפנים מחוז ירושלים  
חוק התכנון והבניה תשס"ה-1965  
**תפקדת תכנית**  
הועדה המחוזית לתכנון ולבניה  
החליטה בשיבתה מיום 24.6.83  
לשנות תכנית זו מספרה 3129  
יעיר הערות

3129  
24.6.83  
A

תרשים הסביבה ק.ב. 1:5000

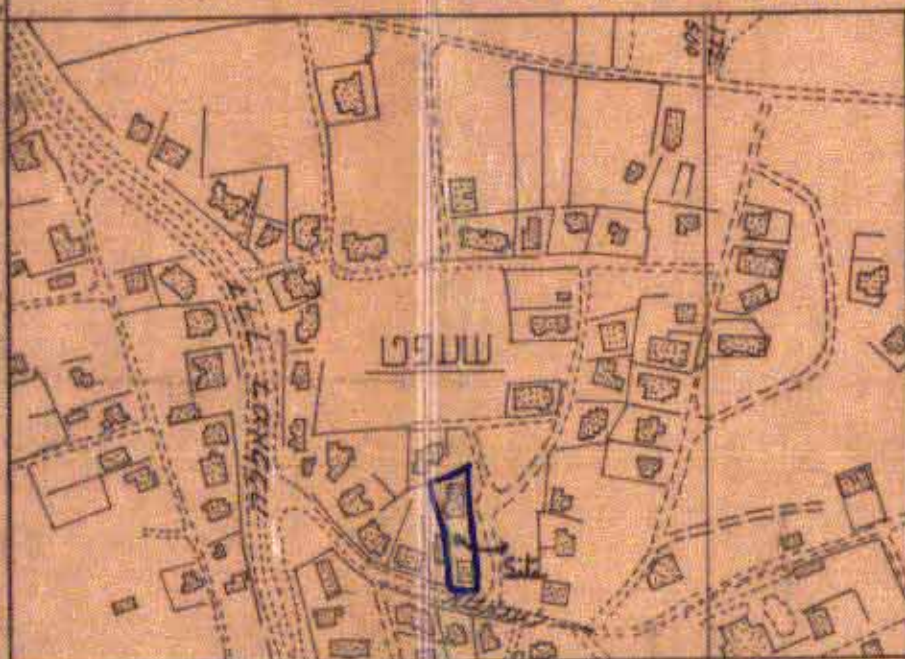

תרשים המקום ק.ב. 1:1000

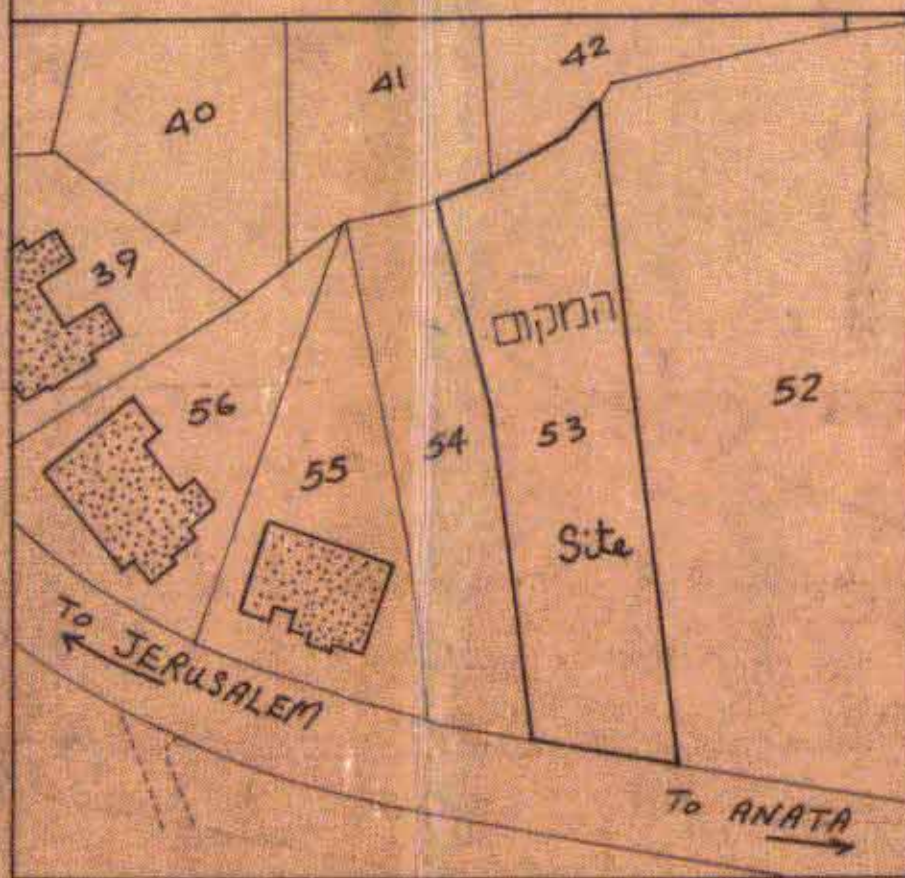

MODERN BUREAU  
OF  
ENGINEERING & SURVEY  
17, Arabtown Square  
Central Bldg. - Ramallah  
Tel. P. O. Box 583

الكتب الهندية  
والقسطرة والمقاس  
بيوت القوقع شارع القوقع  
رام الله  
تليفون ص.ب. 583

Engineer  
Licensed Surveyor **George Dabbas**  
8056965  
Date 24.10.1981

חתימת בעל הקרקע: יוסף אלמשני  
ירושלים, שופט, דרך בית המטבחים, ת.ד. 8033855  
חתימת המוכן: גורג דבאח  
רמאללה, ת.ד. 683, טל. 953416, ת.ד. 8056965  
תאריך: 13.12.83