

מחוז ירושלים מרחב תכנון מקומי ירושלים

תוכנית מס' מק/6331
שינוי מס' 199 לתכנית 3718
(שינוי תכנית מתאר מקומית)
תשריט
ק.נ.מ. 1:250

חתימות:

בעלי הקרקע:
מ.מ.
רד' קינג גורג 22, י-ם
טל': 8888135-20

ועדה מקומית (10/01)
אישור תכנית מס' 6331
הועדה המקומית החליטה **לאשר** את התכנית
בשיעור מס' 100 כיום 22.00

מנהל תכנון יו"ר הועדה
אלה צבי
ת.ז. 7076905
כתובת: רד' קדושי סטרומה 10, מלחה הישנה
טל': 6794841
חתימה:

המתכנן:

דוד שחם-גרניט, אדריכל ומתכנן ערים.
רד' בר כוכבא 8, י-ם
טל': 5819533
ת.ז. 000647263

חתימה: 7.2.00 תאריך:
אדריכל דוד שחם-גרניט
ת.ז. 000647263
טל': 5819533
מס' רישוי 41558

מחוז : ירושלים
נפה : ירושלים
המקום : מלחה
גוש :
מגרש : 18 לפי ת.ב.ע. 3718
הוכן עבור בעלים
השטח 1741 מ"ר

לוח שטחים לפי חישוב

מס' החלקה	השטח במ"ר
303	18
1438	18
1741	18



א. מירמן, מוזד מוסמך
רשיון מס' 467
ירושלים, שדי הרצל 98 א'
טל': 5, 6515661, פקס: 6524777

תאריך: חתימה:

מצב אדש

קנה מידה 1:250

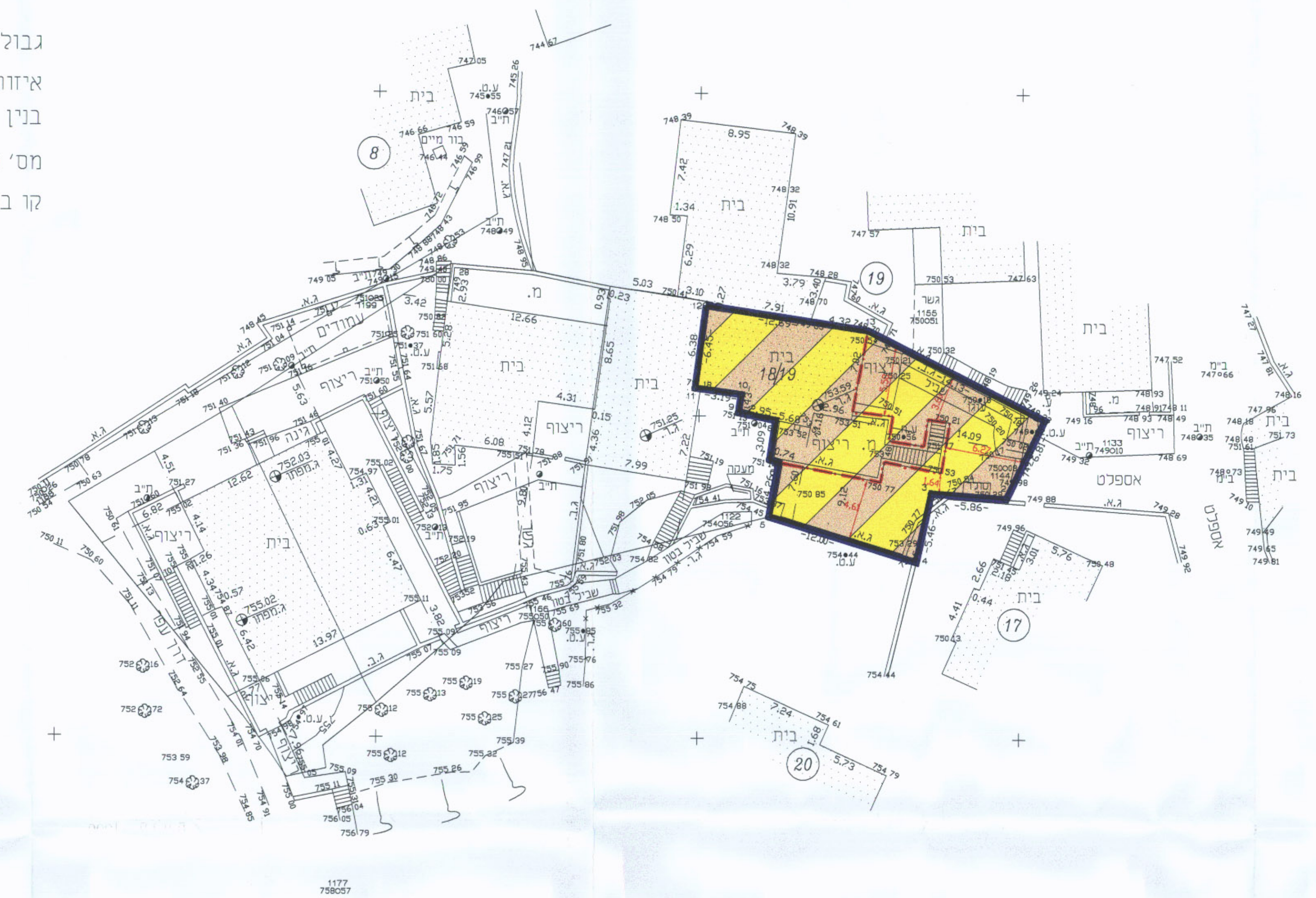

קנה מידה 1:250
0 5 10 15 20 25 מטרים

מקרא מצב אדש

- גבול תכנית.
- איזור מגורים מיוחד-הכפר
- בנין קיים
- מס' מגרש מאושר
- קו בניין מירבי

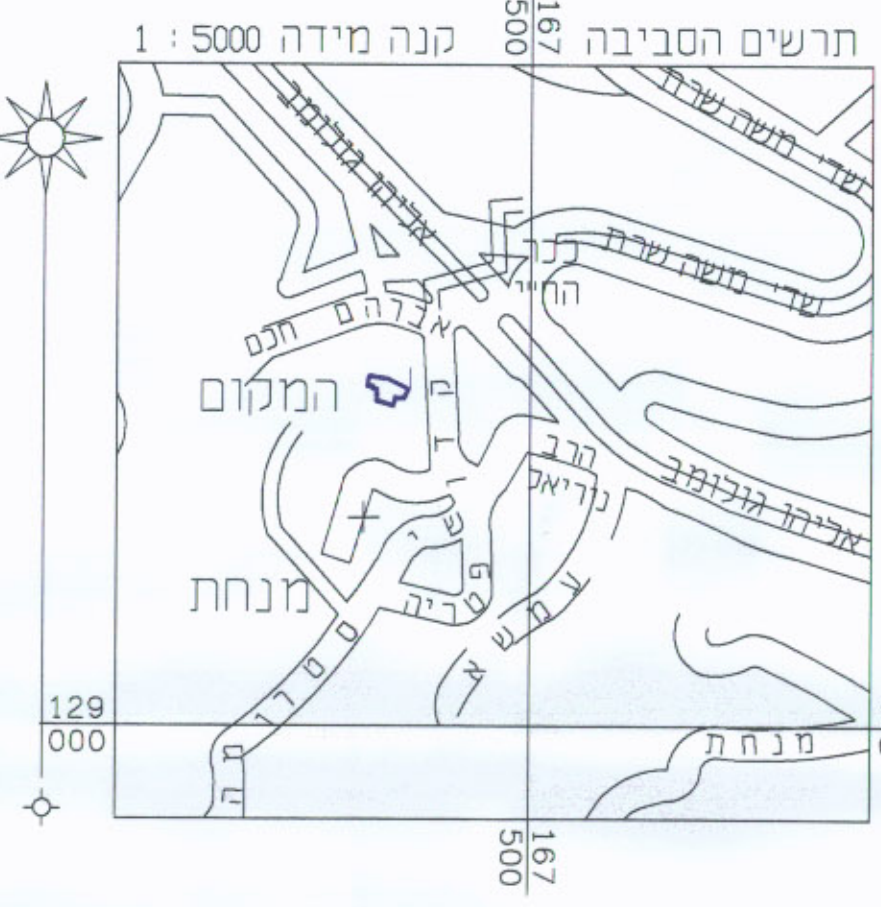

לא לצרכי רישום!

הערות:
1. המפה קשורה לרשת ארצית ומבוססת על N.A. 653 1029.
2. המפה מבוססת על B.M. מס' 6919 שגובהו: 735.699