מרחב תכנון מקומי ירושלים

תכנית מספר מ/4286

שינוי מס' 1/03 לתכנית מס' 4286
שינוי מס' 1/03 לתכנית מס' 1726

(שינוי תכנית מתאר מקומית)

תשריט

קנ"מ 1:1250

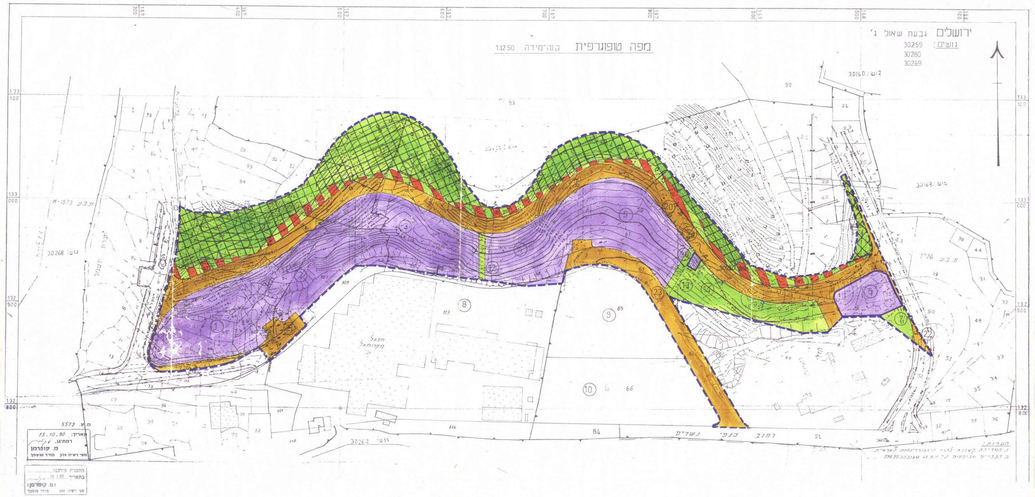

מצב מאושר עפ"י תכנית מס' 4286, 1726 - קנ"מ 1 : 1250

מקרא מצב מאושר

- גבול התכנית
- דרך קיימת או מאושרת
- שטח לדרך ו/או עיצוב נוף
- אזור תעשייה
- שטח פתוח ציבורי
- שמורת טבע
- שטח לתחנת תדלוק
- שטח לתחנת טרנספורמציה
- בנין קיים
- גבול גוש
- מספר גוש 30269
- גבול חלקה קיימת
- מס' חלקה קיימת 51
- גבול מגרש מאושר
- עפ"י תכנית מס' 4286
- מס' מגרש מאושר
- עפ"י תכנית מס' 4286 (1)
- קו בנין מאושר
- עפ"י תכנית מס' 4286

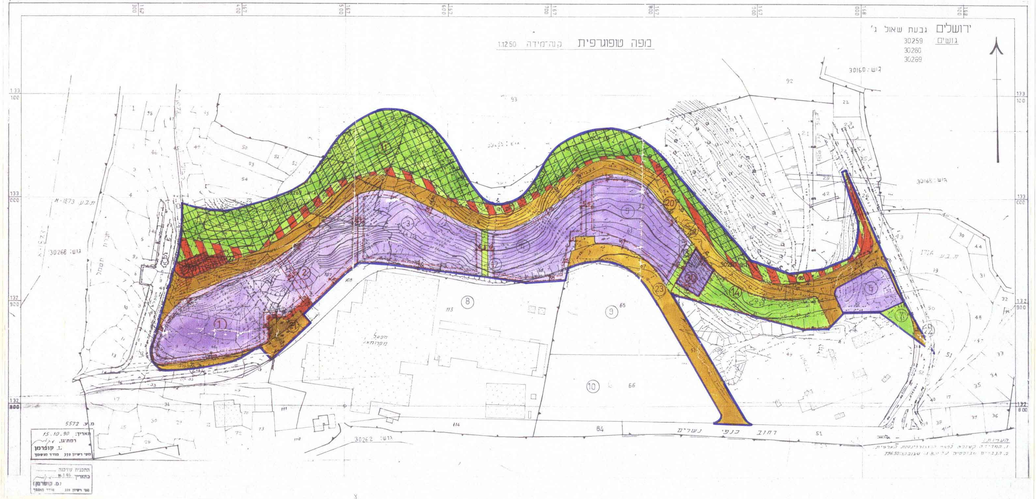

מצב חדש - קנ"מ 1:1250

מקרא מצב חדש

- גבול התכנית
- דרך קיימת או מאושרת
- דרך חדשה או הרחבת דרך
- דרך לביטול
- שטח לדרך ו/או עיצוב נוף
- שטח לחניה ציבורית
- אזור תעשייה
- שטח פתוח ציבורי
- שמורת טבע
- שטח לתחנת תדלוק
- שטח לתמ"מ
- בנין קיים
- גבול גוש
- מספר גוש 30269
- גבול חלקה קיימת
- מס' חלקה קיימת 5
- גבול מגרש מאושר לביטול
- מס' מגרש מאושר
- עפ"י תכנית מס' 4286 (1)
- מס' מגרש חדש (3)
- גבול מגרש חדש
- קו בנין מאושר לביטול
- קו בנין חדש
- קו בנין חדש תת קרקעי

טבלת איחוד וחלוקה מחדש

מס' תכנית	מס' מגרש מאושר	שטח רשום של מגרש במ"ר	מס' מגרש חדש	שטח לאזור תעשיה במ"ר	שטח לתחנת תדלוק במ"ר	שטח לחניה ציבורית במ"ר
4286	1	6630	1	8650		
	2	6285	2	4085		
	3	7655	3	7655		
	4	5465	4	5465		
	5	6250	5	6250		
	6	1990	6	1990		
	7	590	7			
	11	17295	11			
	12	277	12			
	13	285	13			
	14	3960	14			
	20	3080	20			
	21	1025	21			
	22	40	22			
	23	4065	23			
	24	565	24			
	25	2980	25			
	26	1520	26			
	27	580	27			
	30	118	30			
	31					
1726		630				
הערות						
סה"כ		81285		32105	1990	

תרשים

מגיש התכנית:
הרשות לפיתוח ירושלים
כפר העשיר 4 , ירושלים.
ת.ד. 35226 91000
טל' 02-2500444

המתכננים:
אייל שטרן-מיכאל וקנין
אדריכלים ובוני ערים
רח' אבן-עזרא 24
ירושלים 92424
טל: 02-633434

תאריך: 24.9.95
4.9.95
20.9.95

מינהל מקרקעי ישראל
רח' בן יהודה 34 ,ירושלים
טל' 02-224121
24283