

טבלת חלוקה

מצב לפני הוראות תכנית מס' 1828 א' 15					מצב קיים		
הערה	סה"כ	בא.צ.ג. שטח מוגדר לזכויות ציבוריות	בא.צ.ג. שטח מוגדר למגורים	שטח סגור	שטח חלקה	מספר חלקה	מספר דגוש
השטח הנ"ל הוא שטח המיועד למגורים בלבד (4) יושב על 36 חלקה 3085 של חלקה 36 בקו 3085	896		896	1	942	36	3085
השטח הנ"ל הוא שטח המיועד למגורים בלבד (2) יושב על עדיית ירושלים	46	46		2			
	942	46	896		942		

א. בערב: שטח הפרטון לזכויות ציבוריות בגבולות תכנית מס' 1828 א' 15 הם כ-46 מ"ר שטח כ-2% משטח התכנית.
 ב. אכן, יושב כן, מוגדר שטח תחום מטה מאשר בוד כי משום השטח שבגבולות חלוקה כזוים. ג. דקות הישוב שלל מטרות ובטיחה אנליטית.

מדידת מוטק
 תוכן: 2.6.91
 מדידת 10 מ"ר

מקרא

- גבול התכנית
- דרך קיימת או מאושרת
- אזור מגורים מיוחד
- בנין קיים
- מספר חלקה קיימת
- מספר מגרש חדש
- קו בנין מאושר לביטול
- קו בנין חדש לחוספה

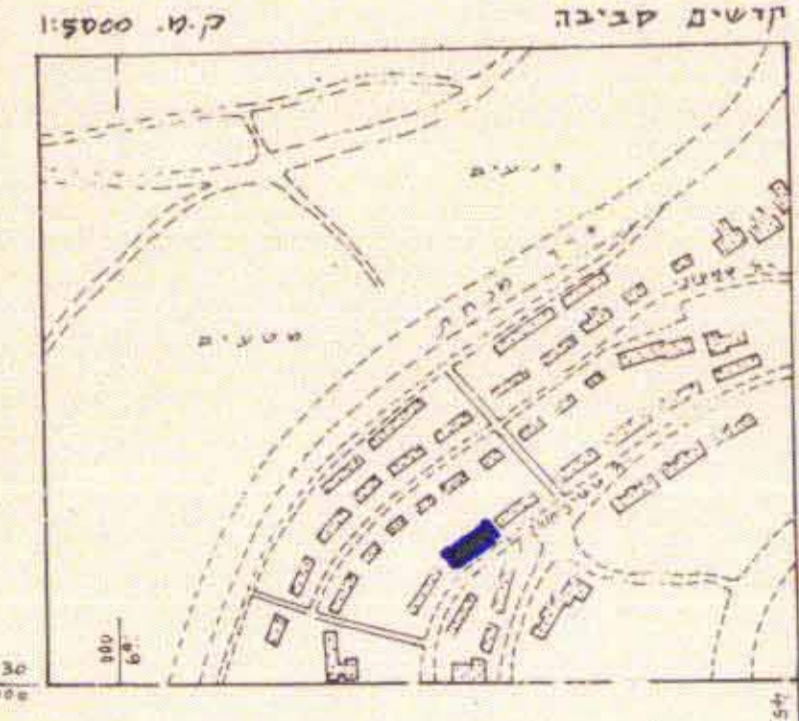

י.ושט כדן, מוגדר מוטק
 דת יורדי הסידה 23 יים
 של 15.6.90 638769
 2.6.91

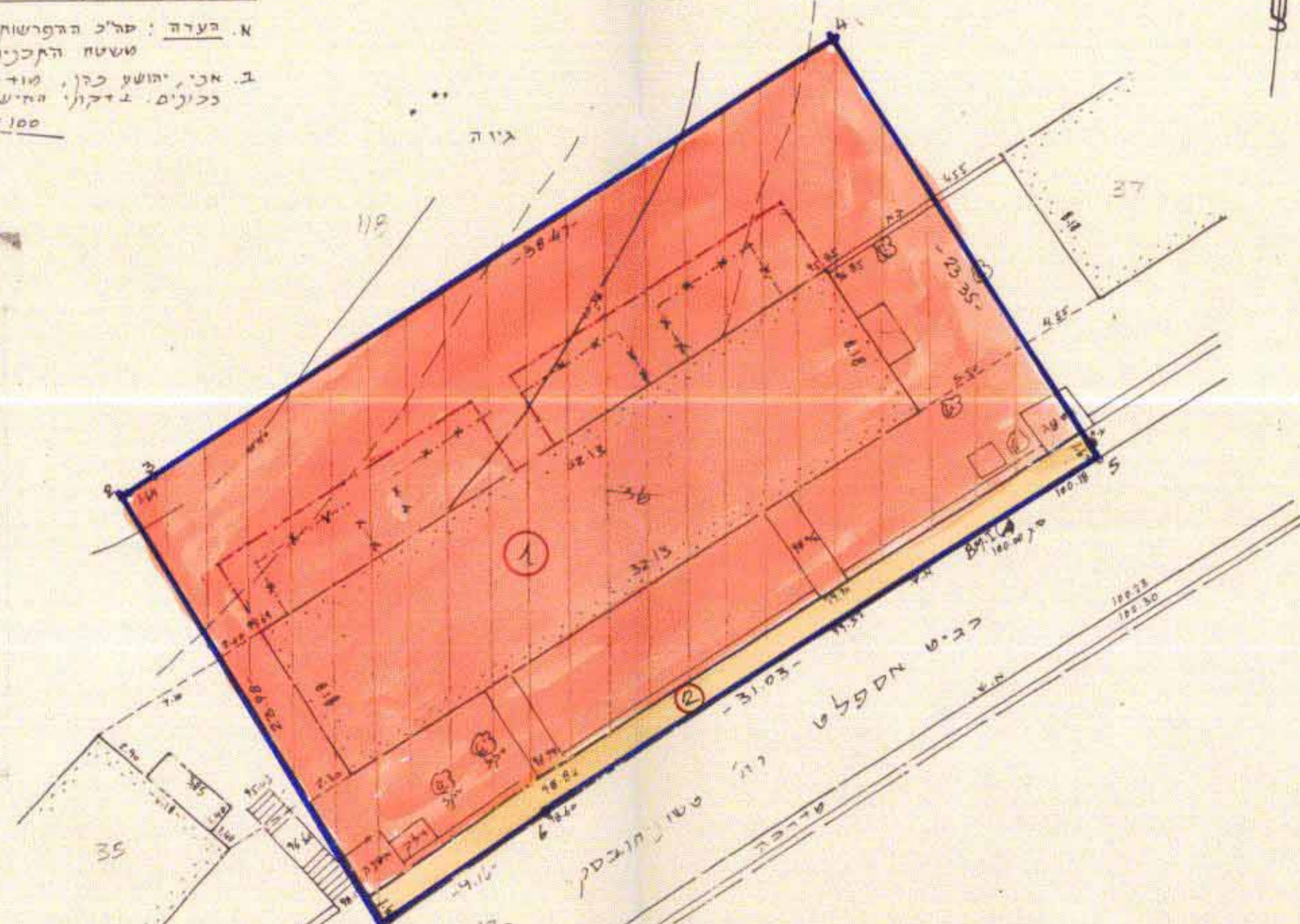

מצב חדש

מקרא

- גבול התכנית
- הרחבת דרך
- אזור מגורים מיוחד
- בנין קיים
- מס' חלקה קיימת
- קו בנין מאושר לחוספה
- עפי תכנית מס' 1828

130 180
 52.971

130 050
 52.275

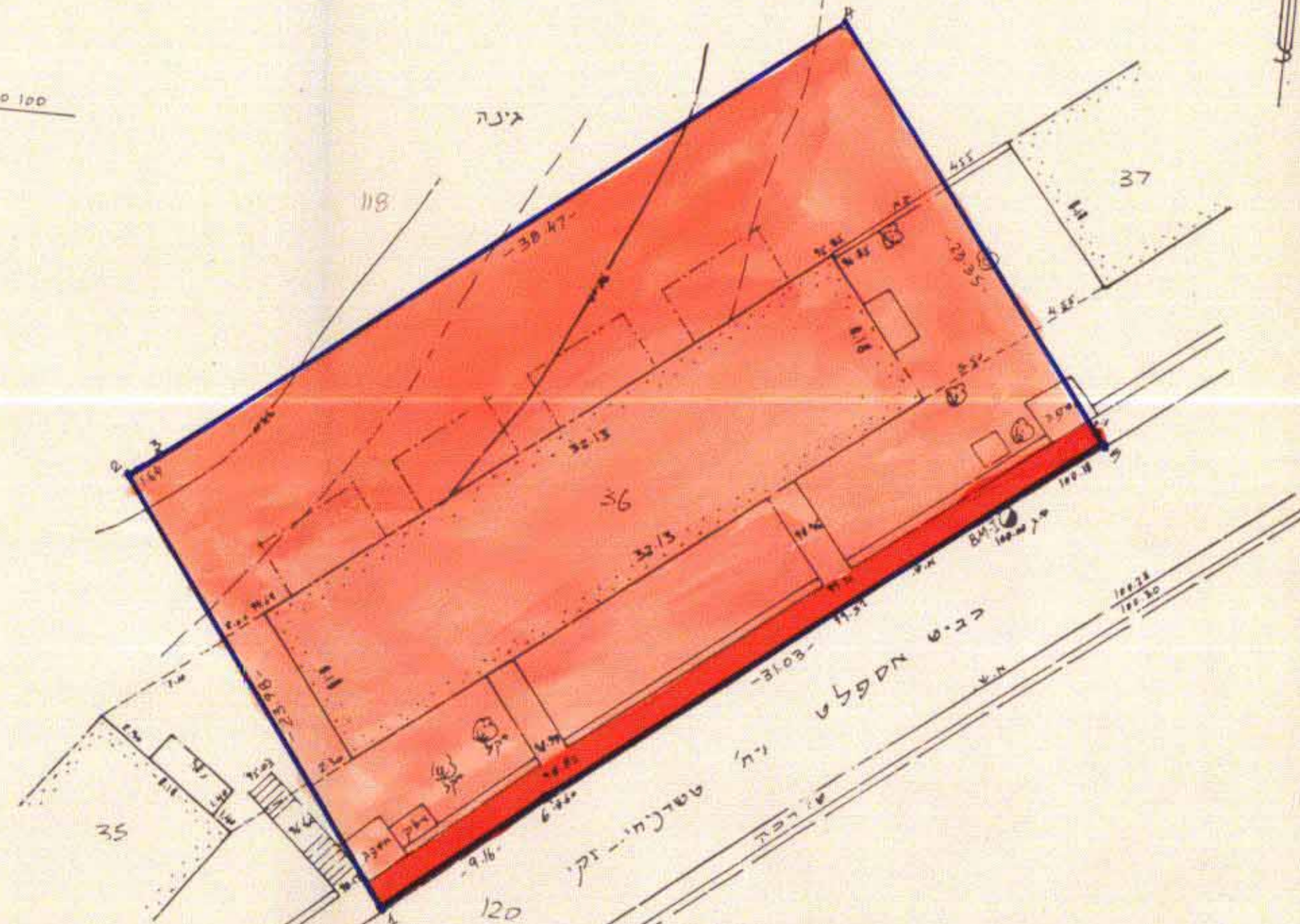

מצב מאושר ע"פ תכנית מס' 1828

הערה: הקדים מבוססים על BM-5 = 100.00 (ק.ב.)

מחוז: ירושלים
 נפה: ירושלים
 עיר: ירושלים
 מקום: שכונת דסקו
 גוש: 3085 חלקה: 36
 שטח: 942 מ"ר

מרחב תכנון מקומי ירושלים
 תכנית מס' 1828 א'
 שינוי מס' 90/1 לתכנית מס' 1828
 (שינוי תכנית מתאר מקוחית)

תשריט
 ק:ב 1:250

משרד הנגיש מחוז ירושלים
 ת.ד. 2168 ירושלים-3108
 הפקדת תכנית מס. 1828 א'
 הודעה המאושרת לתכנון ולבנייה החליטה
 ביום 9 אדר א' תשנ"א
 תחילת בנן התכנית

משרד הנגיש מחוז ירושלים
 ת.ד. 2168 ירושלים-3108
 אישור תכנית מס. 1828 א'
 הודעה המאושרת לתכנון ולבנייה החליטה
 ביום 9 אדר א' תשנ"א
 תחילת בנן התכנית

הודעה המקומית לתכנון ולבניה
 ירושלים
 תכנית מס' 1828 א'
 החליטה כשישבת מיום 4.12.90
 להמליץ על אישור התכנית וצו להחליט
 לפי התנאים הכלולים בהודעה

מנהל מקרקעי ישראל
 כתובת: רח' בן יהודה 34
 מיקוד 94503 טל: 224121
 חלק מדירי הבנין
 מס' שם
 3 פור איזן יצחק
 7 לוי יהודית
 8 אבנר ונגושה
 12 יחיאל בסון
 כתובת רח' טשרנובסקי 62 ים.
 מיקוד 92505
 תחילת מניש התכנית
 יחיאל בסון
 כתובת רח' טשרנובסקי 62 ים.
 מיקוד 92505 טל: 790317
 תחילת מתכנן
 סלים סמאן
 כתובת-חב' סמחש רח' יפו 214 ים.
 מיקוד 01130 טל: 373247

תאריך: 29.5.91