

מרחב תכנון מקומי ירושלים

תכנית מס' 4243

שינוי מס 1/91 לתכנית מס' 1144
(שינוי תכנית מתאר מקומית)

תשריט

קנה מדה: 250

משרד התכנון והתשתיות
יחידת התכנון והתשתיות
תל אביב-יפו
10000000
10000000
10000000

משרד התכנון והתשתיות
יחידת התכנון והתשתיות
תל אביב-יפו
10000000
10000000
10000000

הקדשה והקצאת לטובת ולבניה
התכנית מס' 4243
20.6.91
החלטת הוועדה
לשכת עיריית ירושלים
לשכת התכנון והתשתיות

חוזר: ירושלים
כסה: ירושלים
עיר: ירושלים
ט"ש: 30299
חלקה: 16
הוכן ע"י: בע"מ
השטח: 1455 דמ

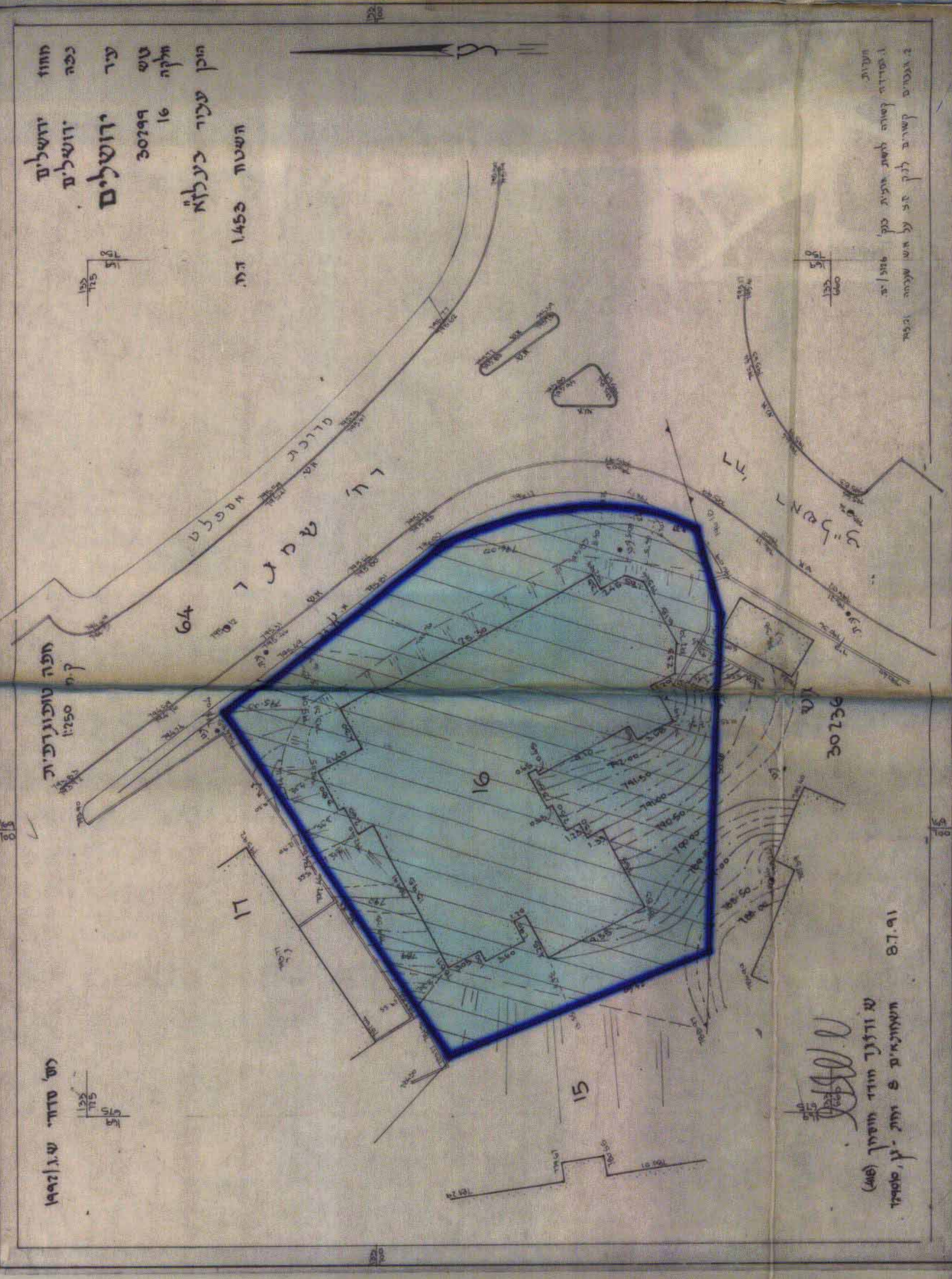

הערות:
1. היסודות קשורים לרשת הבינה מס' 30299/16.
2. גובהים קשורים לנק' 58 על א"ש שנתנה 1952.

ש' דודנין מודד ומסויד (448)
המאונקת' 8 ומת' 16, 17, 18, 19, 20, 21, 22, 23, 24, 25, 26, 27, 28, 29, 30, 31, 32, 33, 34, 35, 36, 37, 38, 39, 40, 41, 42, 43, 44, 45, 46, 47, 48, 49, 50, 51, 52, 53, 54, 55, 56, 57, 58, 59, 60, 61, 62, 63, 64, 65, 66, 67, 68, 69, 70, 71, 72, 73, 74, 75, 76, 77, 78, 79, 80, 81, 82, 83, 84, 85, 86, 87, 88, 89, 90, 91, 92, 93, 94, 95, 96, 97, 98, 99, 100

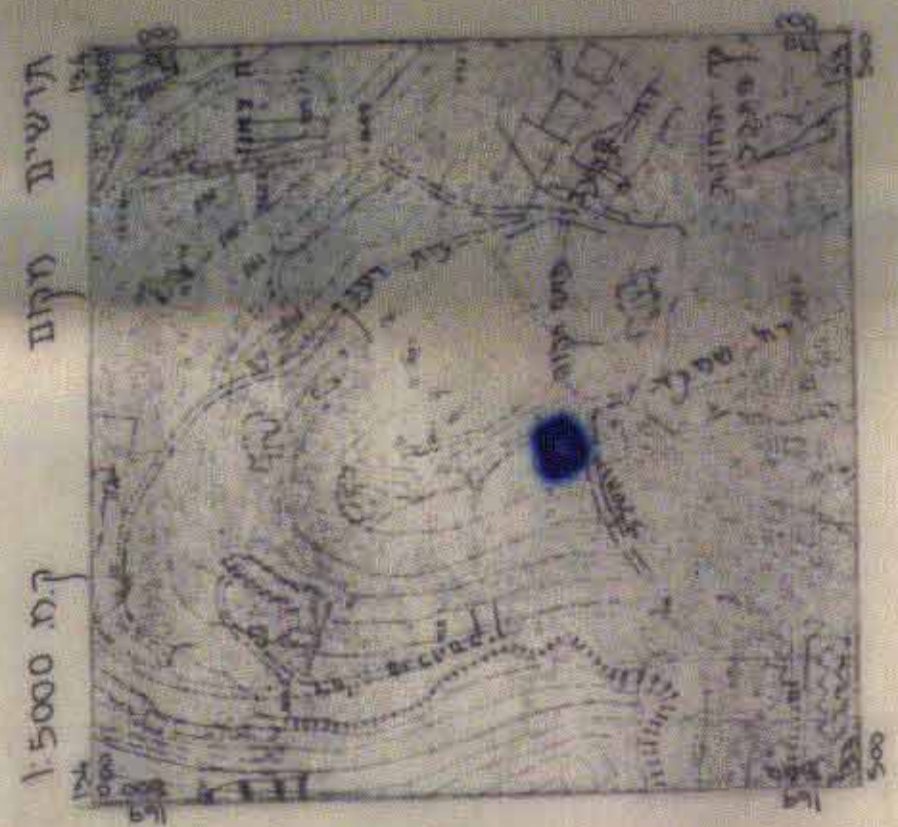

- מקרא
- גבול התכנית
 - אזור מגורים 2 מיוחד
 - בנין קיים
 - מספר חלקה קיימת 16

חתימת בעלי הקרקע ומנשי התכנית:
בעל"א שיכון ורוחה בע"מ
ר' דב"ר חיים 9
טל: 3726'7 - 02

חתימת המתכנן:
דן יזרעאלי אדריכל
ר' עמ' רפאים 8
טל: 6614'5 - 02

תאריך: 02-10-1991