

**מרחב תכנון מקומי קריית מלאכי**  
**תכנית בסמכות מקומית**  
**מס' 18 / מק / 2018**  
**ע"פ סעיף מס' 62-א(4) לחוק התכנון והבנייה**  
**המהווה שינוי לתכנית 12/103/03/18**  
**ולת"ש"צ 5/35/12**

יאר נכס  
18-09-2000  
הנדסה

**- הקרקע הכלולה בתכנית :**  
 מחוז הדרום, נפת אשקלון, קריית מלאכי,  
 גוש 2407, חלקה מחלקות 29, 53, מגרש 914 ב.

**- שטח התכנית :** 1,142 דונם.  
 שטח התכנון המחויב  
2000-11-08  
החוק החדש

**- בעלי הקרקע :** מנהל מקרקעי ישראל,  
 רח' יפן 216, בניין שערי העיר מומה 6, ירושלים.  
 מ"ל: 5318888-2, פקס: 5380699-02,  
 מחימה:

**- יחום התכנית :** משטרת ישראל, המטה הארצי - יפן,  
 רח' סלקיה 8, תל-אביב 68165.  
 מ"ל: 5124444-03, פקס: 5124206-03,  
 מחימה:

**- שוך התכנית :** ביטמן בן - צנר אדריכלים רשיון מס. 38570,  
 רח' טעדיה גאון 6, ירושלים 9226.  
 מ"ל: 5665077-02, פקס: 5635736-02,  
 מחימה:

**- תאריך :** 26.09.1999  
**תשריט בק.נ.מ. 1 : 250**

**תרשים סביבה 1:2,500**

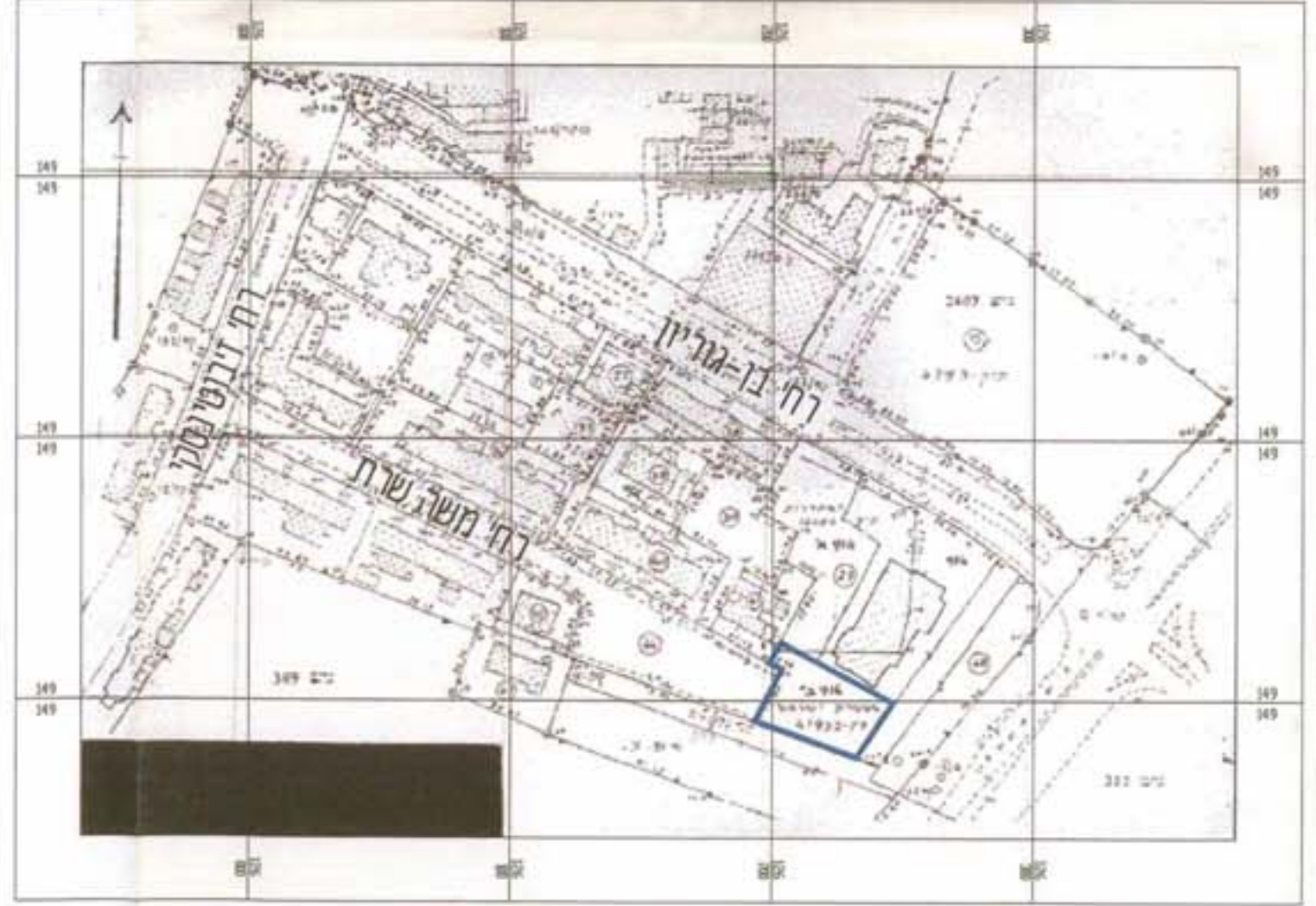

הועדה המקומית לתכנון ולבניה  
קריית מלאכי  
חוק התכנון והבניה תשי"ב-1965  
הקודם הנוגעים מס' 18/מק/2018  
בתיכנית מס' 12/103/03/18  
הוחלט לזכור את התכנית  
ממשיכה לרשימת תכניות

הודעה על פק"מ תכנית מס' 18/מק/2018  
מוסמכת ביחסים המיושמים מס' 4285  
ת"ת: 27.08.2018

הועדה המקומית לתכנון ולבניה  
קריית מלאכי  
חוק התכנון והבניה תשי"ב-1965  
אשר לתכנית מס' 18/מק/2018  
ביום 27.08.2018 בשעה 10:00  
הוחלט לאשר את התכנית  
ממשיכה לרשימת תכניות

הודעה על פק"מ תכנית מס' 18/מק/2018  
מוסמכת ביחסים המיושמים מס' 4285  
ת"ת: 27.08.2018

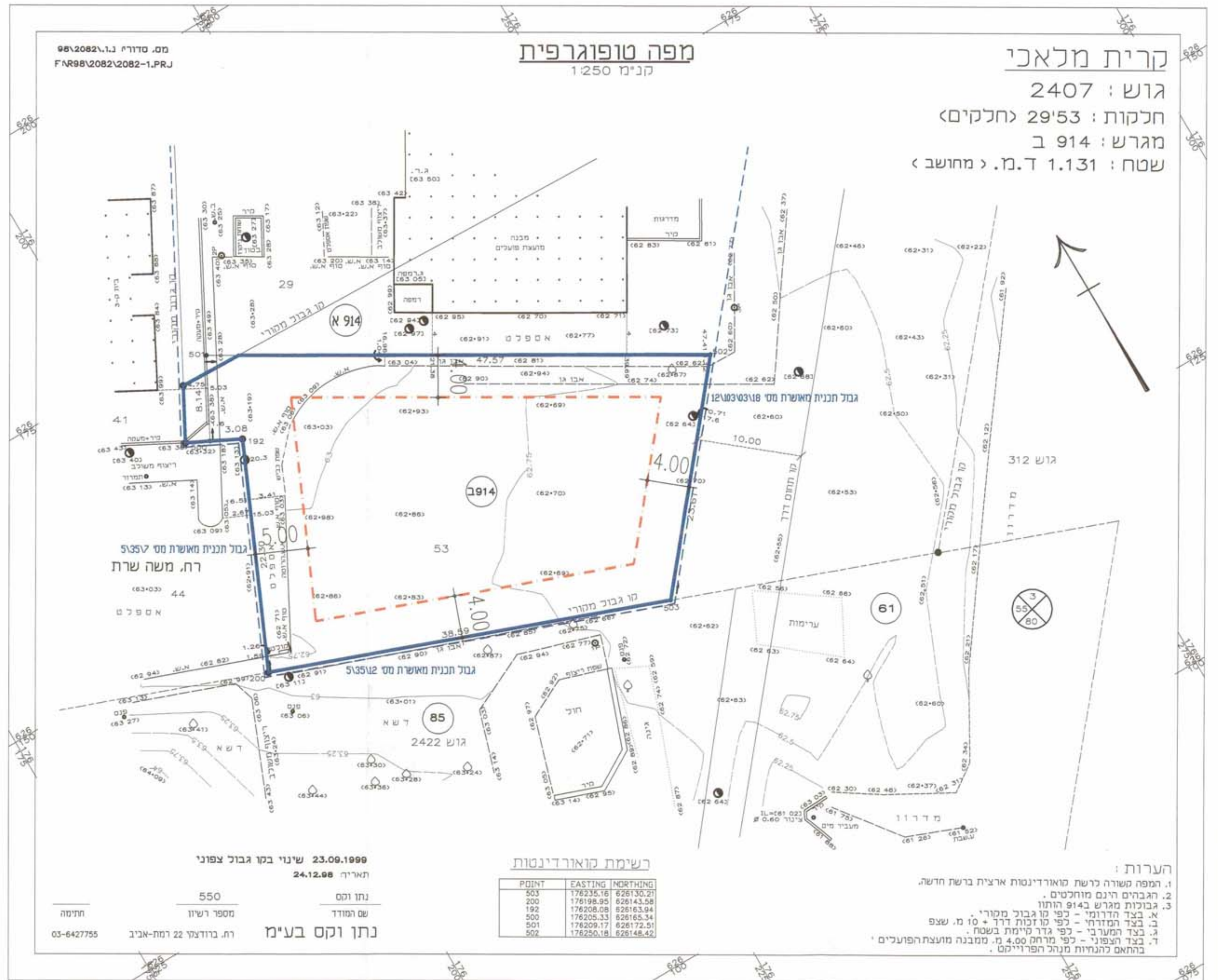

**מצב קיים**  
 - מקרא : גבול התכנית, קו בניין, גבול תכנית מאשרת ומספרה.

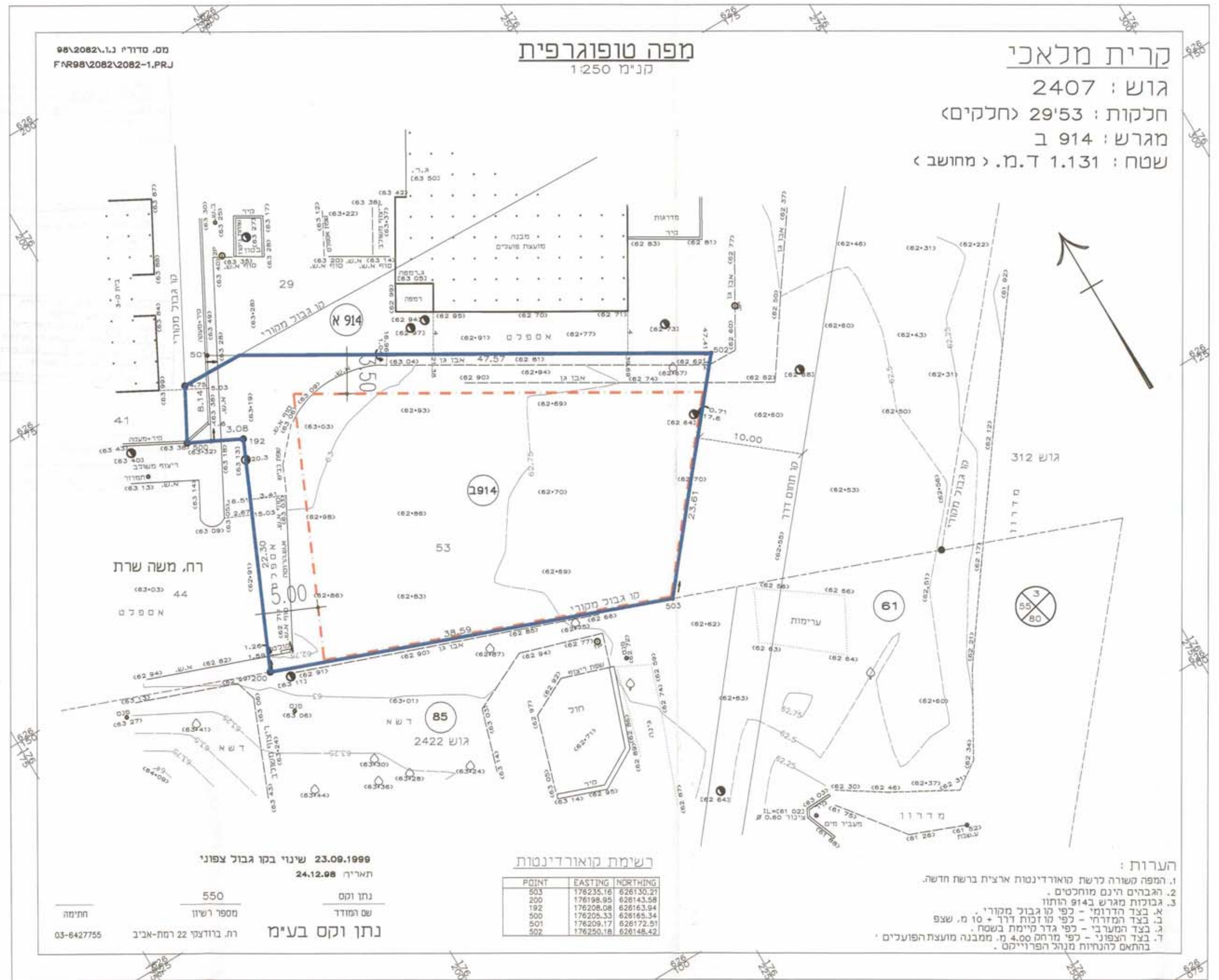

**מצב מוצע**  
 - מקרא : גבול התכנית, קו בניין, גבול תכנית מאשרת ומספרה.