

מחוז ירושלים
 מרחב תכנון מקומי מסה-יהודה
 תכנית מס' מ.י. 946 א'

שינוי לתכנית מתאר מקומית מס' מ.י. 300 עין-נקובה

תשריט
 ק.נ.ו. 1:250

מקרא :

- גבול תכנית
- גבול מגרש חדש
- קו כני
- איזור חקלאי א'
- דרך מאושרת
- בנין קיים
- איזור מלאכה ומסחר
- מס' חלקה קיימת 5
- מס' מגרש חדש (N5)

משרד הפנים מחוז ירושלים
 אישור תכנית מס' 946 א'
 תועדה תמחויית החליטה לאחר את התכנית
 בשישה מס' 3102 היום 20.10.99
 סגן מנהל תכנון

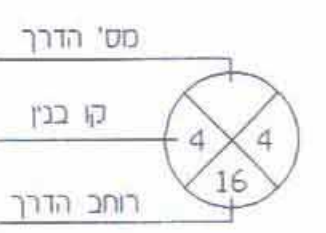

טבלת חלוקה חדשה

מס' גוש	מס' חלקה	שטח מגרש חדש	שטח מגרש ע"ש	מגרש חדש	מס' חלקה	שטח מגרש חדש	מס' חלקה
29531	5	679	660	אחמד עוודלכה	(N5)	679	מ"א מטה יהודה
7889	5	679	19	מ"א מטה יהודה	(15)	679	מ"א מטה יהודה

אני מוסמך סגן מנהל תכנון מוסמך מאשר
 כי בדקתי את התשריט בשיטה פנימטרית
 ואני בטוח והיא נכונה
 תאריך: 4.6.99 חתימת מודד
 חתימת מודד
 בעל הקרקע: אחמד מתמוד אחמד עוודלכה
 עין נקובה 3 מוכתר אבו היסם
 טל. 5342059

עורך התכנית: רוסן נעמי
 ת.ד. 2357 מכשרת ירושלים
 פקס-טל: 02-5341923

תאריך: 10.07.01

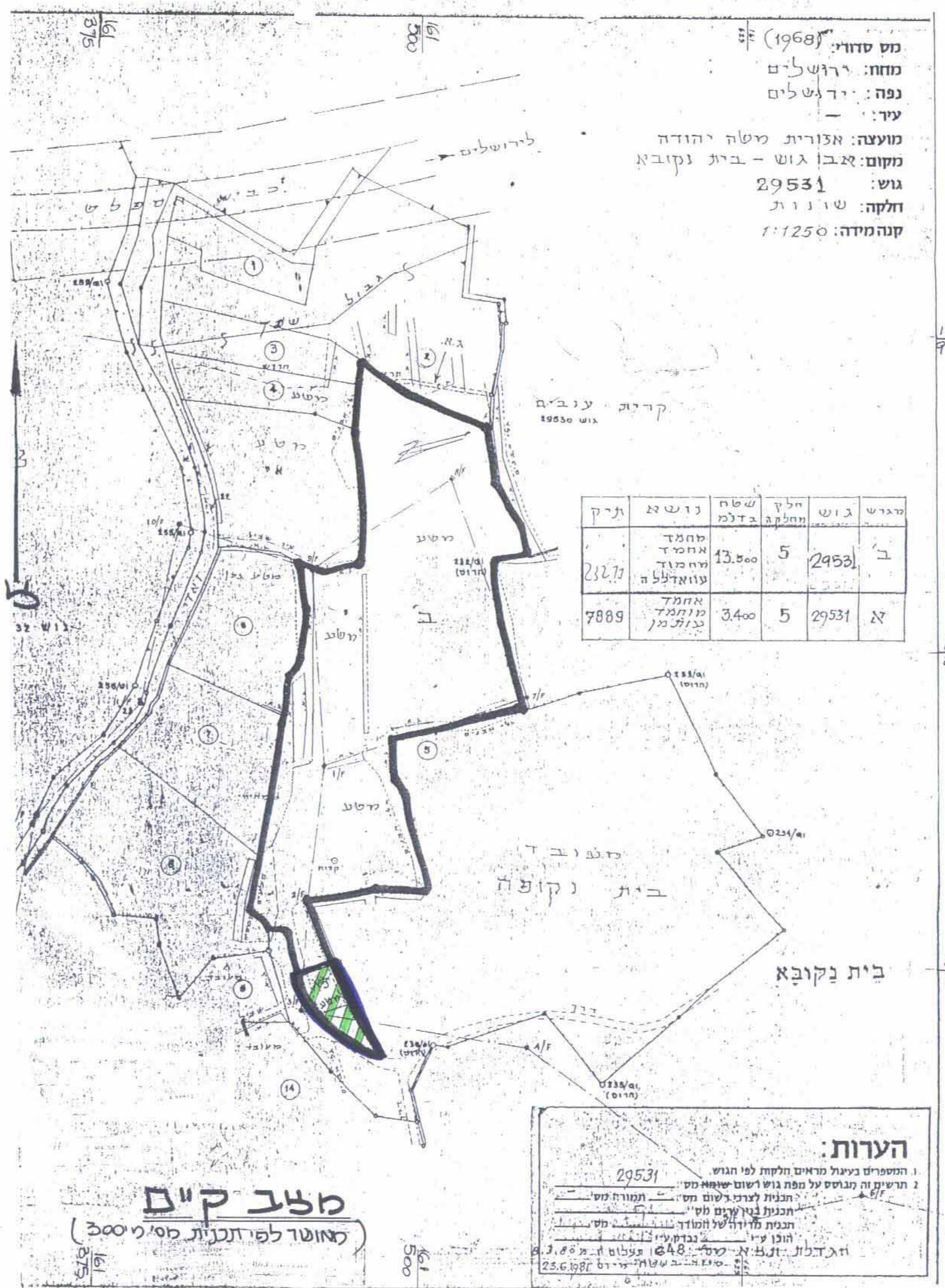

הערות:
 1. המספרים בציור מראים חלקות לפי הגוש
 2. תרשימי המס' 29531 ו-7889 הם תכניות מס' 946 א'
 תכנית מס' 946 א' היא תכנית מס' 946 א'
 תכנית מס' 946 א' היא תכנית מס' 946 א'
 תכנית מס' 946 א' היא תכנית מס' 946 א'

מטב קיים
 מאושר לפי תכנית מס' מ.י. 300

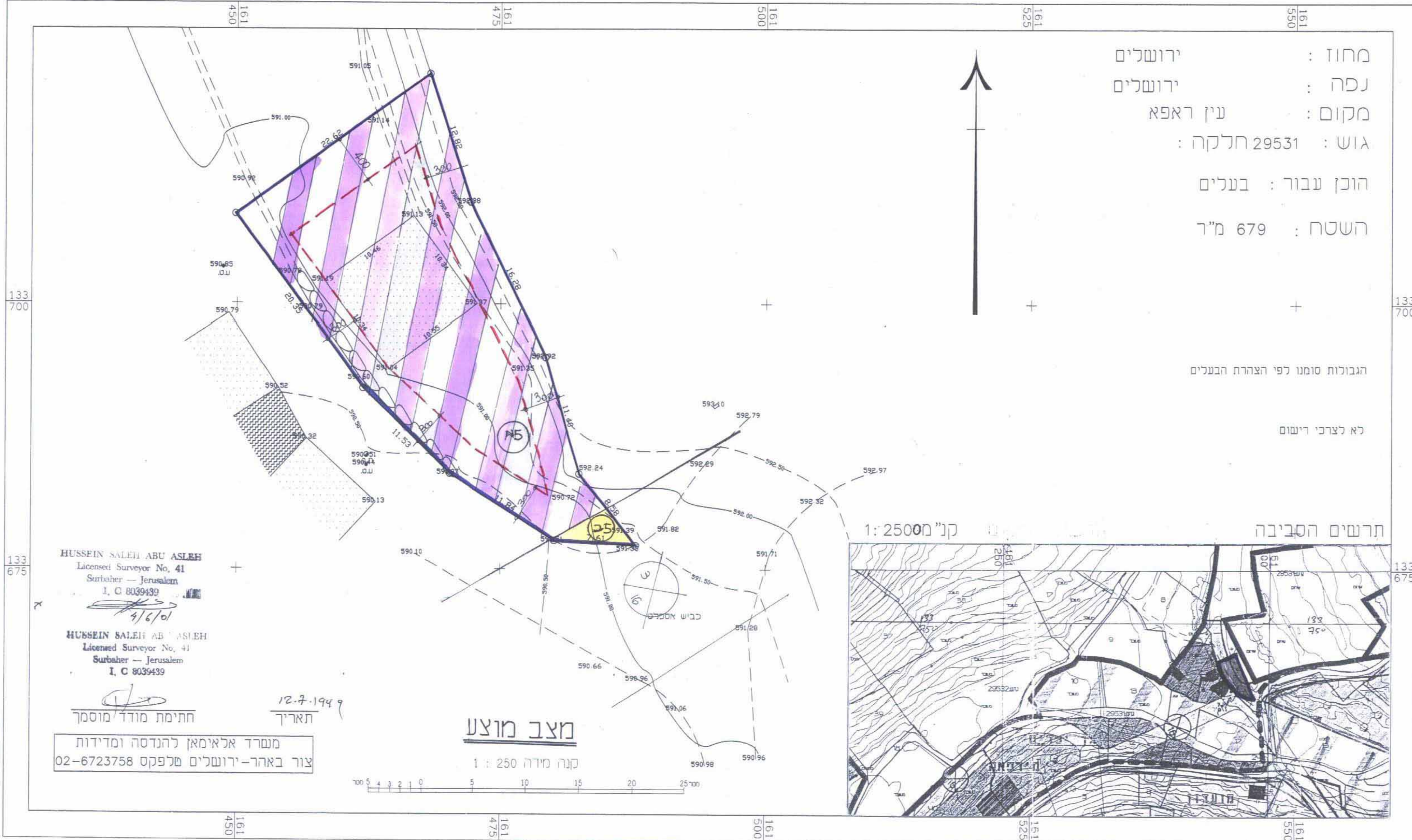

מחוז : ירושלים
 נפה : ירושלים
 מקום : עין ראפא
 גוש : 29531 חלקה :
 הוכן עבור : בעלים
 השטח : 679 מ"ר

הגבולות סומנו לפי הצהרת הבעלים
 לא לצרכי רישום

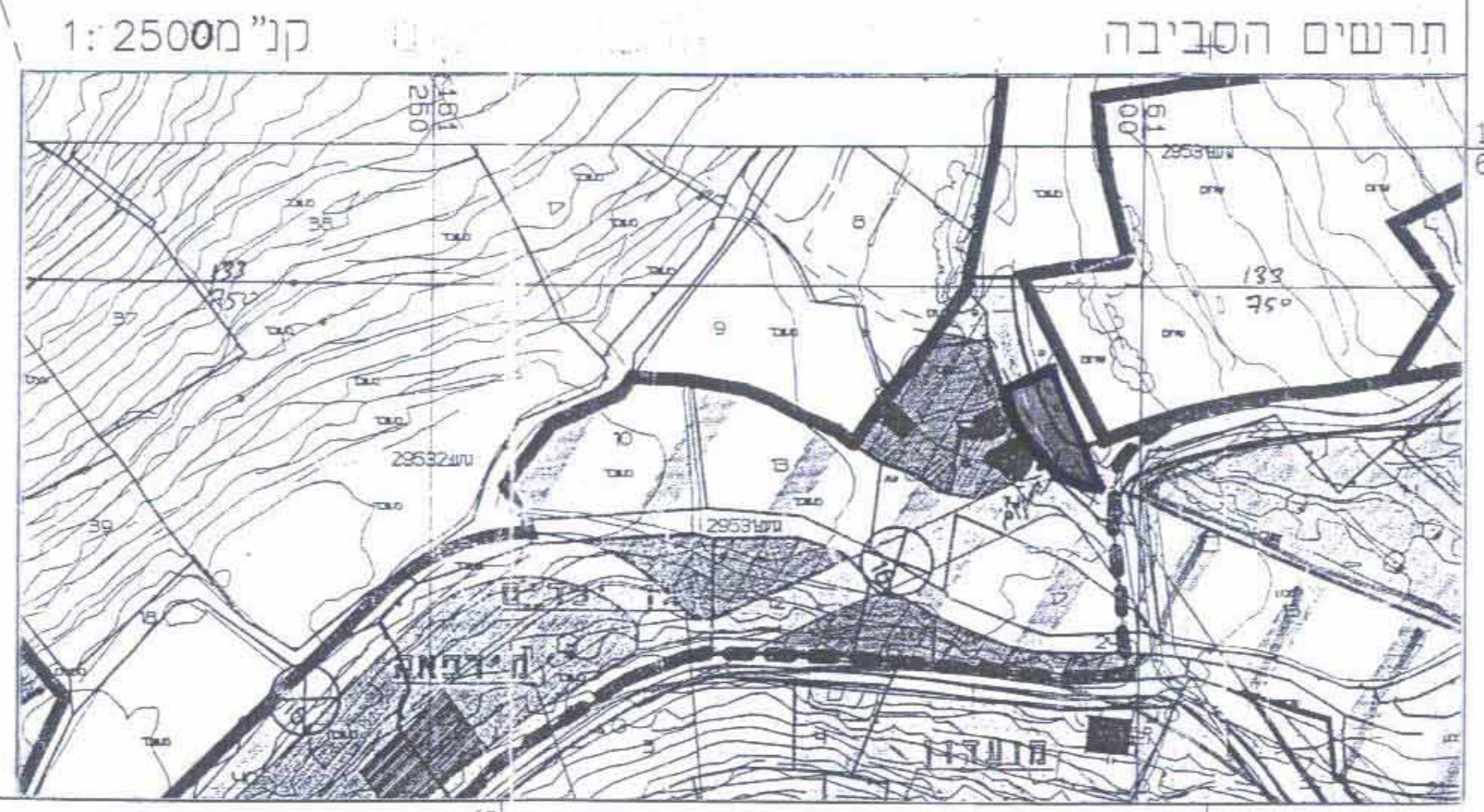

HUSSEIN SALEH ABU ASLEH
 Licensed Surveyor No. 41
 Surtaber - Jerusalem
 I. C. 8039439
 4/6/01
 HUSSEIN SALEH ABU ASLEH
 Licensed Surveyor No. 41
 Surtaber - Jerusalem
 I. C. 8039439

תאריך: 12.7.1999

מצב מוצע

קנה מידה 1:250

משרד אלאימאן להנדסה ומדידות
 צור באהר-ירושלים טלפקס 02-6723758