

מחוז ירושלים  
 מרחב תכנון מקומי ירושלים  
 תכנית מס' 6396  
 שינוי מס' 4/98 לתכנית 1721  
 (שינוי תכנית מתאר מקומית)

תשרים  
 ק:מ 1:250



- חתימת בעלי הקרקע
- |                     |                |              |                      |
|---------------------|----------------|--------------|----------------------|
| ברסקה קלוז          | טל: 6735983    | ת.ז. 6744431 | רחוב דרך חבון 70 י"ם |
| בן חמו מרדכי        | טל: 052 861827 | ת.ז. 6749940 | רחוב דרך חבון 70 י"ם |
| מזרחי יהודית        | טל: 15012      | ת.ז. 7045713 | רחוב דרך חבון 70 י"ם |
| אבי נעם             |                |              | רחוב דרך חבון 70 י"ם |
| חתימת מגישי התכנית: |                |              |                      |
| ברסקה קלוז          | טל: 6735983    | ת.ז. 6744431 | רחוב דרך חבון 70 י"ם |
| בן חמו מרדכי        | טל: 052 861827 | ת.ז. 6749940 | רחוב דרך חבון 70 י"ם |
| מזרחי יהודית        | טל: 15012      | ת.ז. 7045713 | רחוב דרך חבון 70 י"ם |
| אבי נעם             |                |              | רחוב דרך חבון 70 י"ם |

חתימת המתכנן:  
 אדריכל טלים סמאן רח"ת ח' 4 ירושלים  
 טל: 5637092 ת.ז. 8024609  
 תאריך: 5.5.01

מצב מאושר ע"פ  
 תכנית 1721  
 ק:מ 1:250

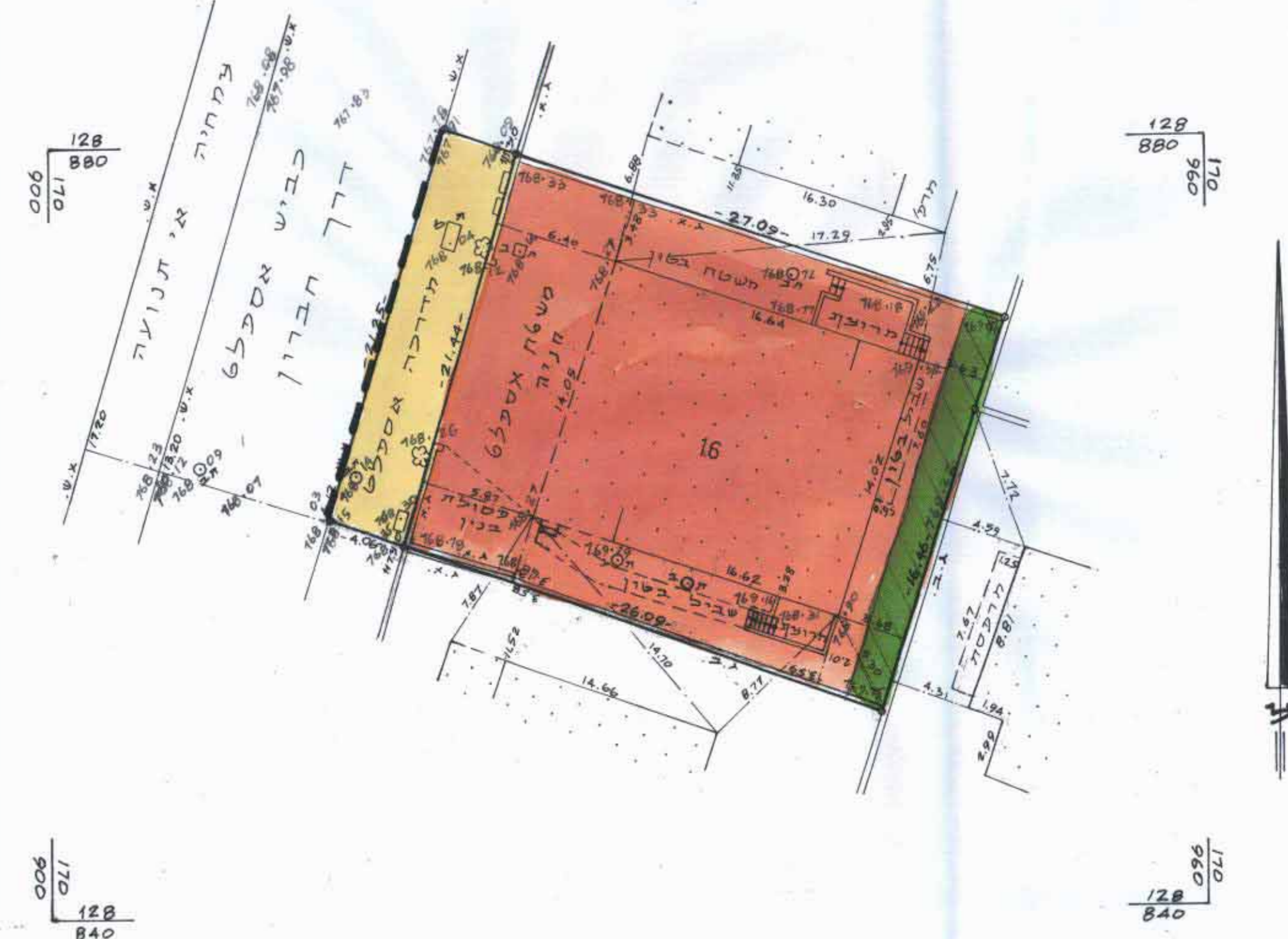

מס' סדורי י.ס. 298/97  
 מקרא מצב מאושר  
 גבול תכנית מאושרת  
 ומספרה 1721  
 אזור מגורים 1  
 דרך קיימת או מאושרת  
 שביל להולכי רגל  
 בנין קיים  
 גבול חלקה  
 מס' חלקה

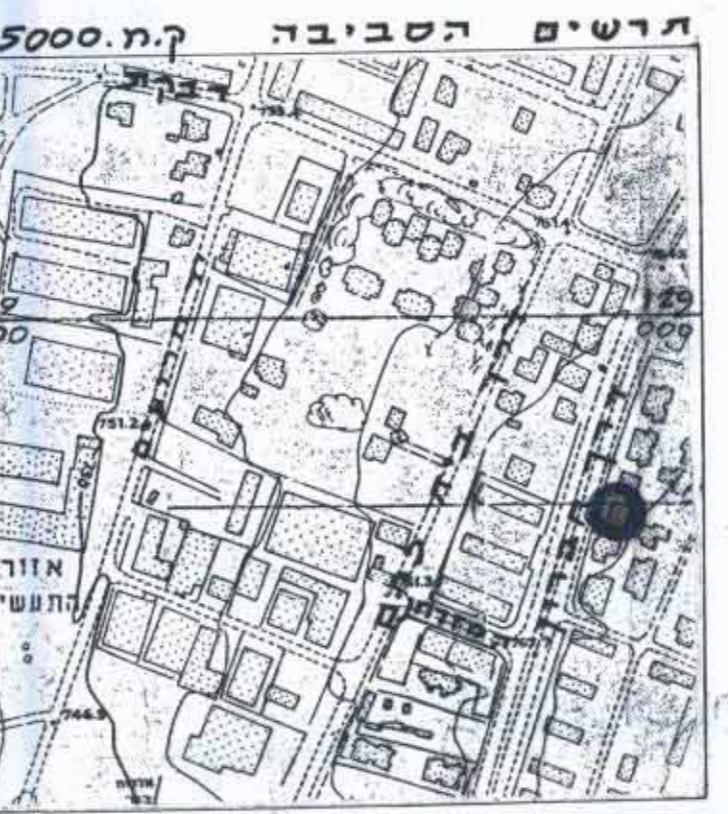
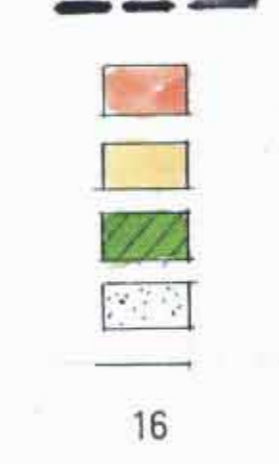

לא לצרכי רושום

יעקב טומן מודד מוטמן  
 מ.ר. 322 סלסקי 02-5818642  
 ת.ר. 1395 ירושלים 9103  
 16.11.97

10.6.98

יעקב טומן מודד מוטמן  
 מ.ר. 322 סלסקי 02-5818642  
 ת.ר. 1395 ירושלים 9103  
 6.1.2000

מצב חדש

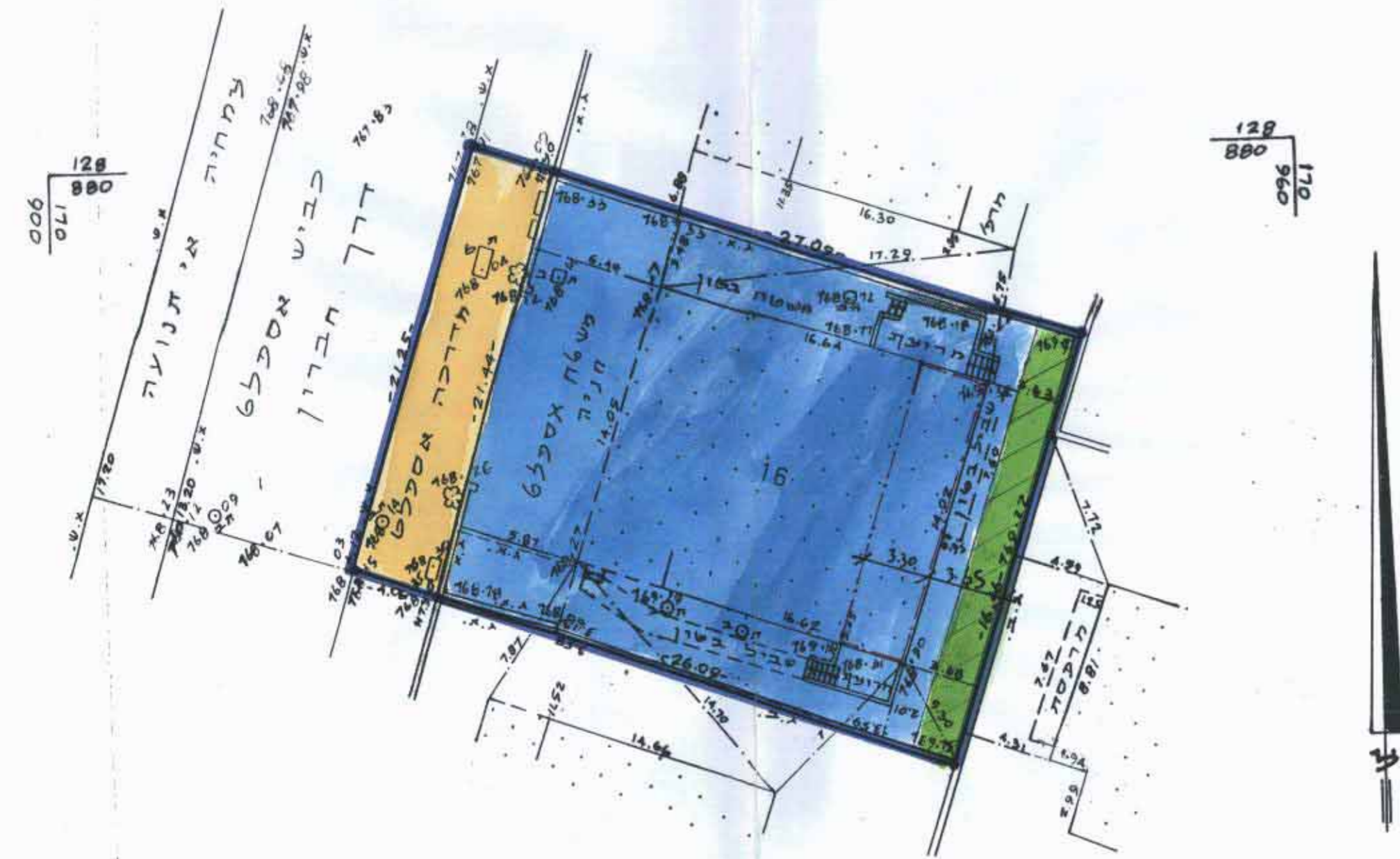

מס' סדורי י.ס. 298/97

מקרא מצב חדש  
 גבול תכנית  
 אזור מגורים 2  
 דרך קיימת או מאושרת  
 מעבר ציבורי להולכי רגל  
 בנין קיים  
 גבול חלקה  
 מס' חלקה  
 קו בנין מירבי לתוספת

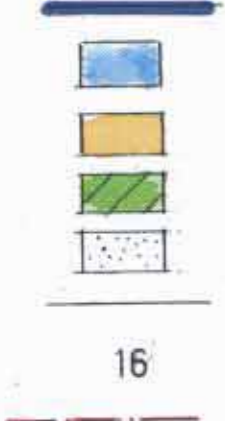

לא לצרכי רושום

יעקב טומן מודד מוטמן  
 מ.ר. 322 סלסקי 02-5818642  
 ת.ר. 1395 ירושלים 9103  
 16.11.97

יעקב טומן מודד מוטמן  
 מ.ר. 322 סלסקי 02-5818642  
 ת.ר. 1395 ירושלים 9103  
 10.6.98

יעקב טומן מודד מוטמן  
 מ.ר. 322 סלסקי 02-5818642  
 ת.ר. 1395 ירושלים 9103  
 6.1.2000

מחוז: ירושלים  
 נפה: ירושלים  
 עיר: ירושלים  
 מקום: רח' דרך חבון 117  
 גוש: 30115 חלקה: 16  
 שטח: 0.693 מ.ד.

מחוז: ירושלים  
 נפה: ירושלים  
 עיר: ירושלים  
 מקום: רח' דרך חבון 117  
 גוש: 30115 חלקה: 16  
 שטח: 0.693 מ.ד.