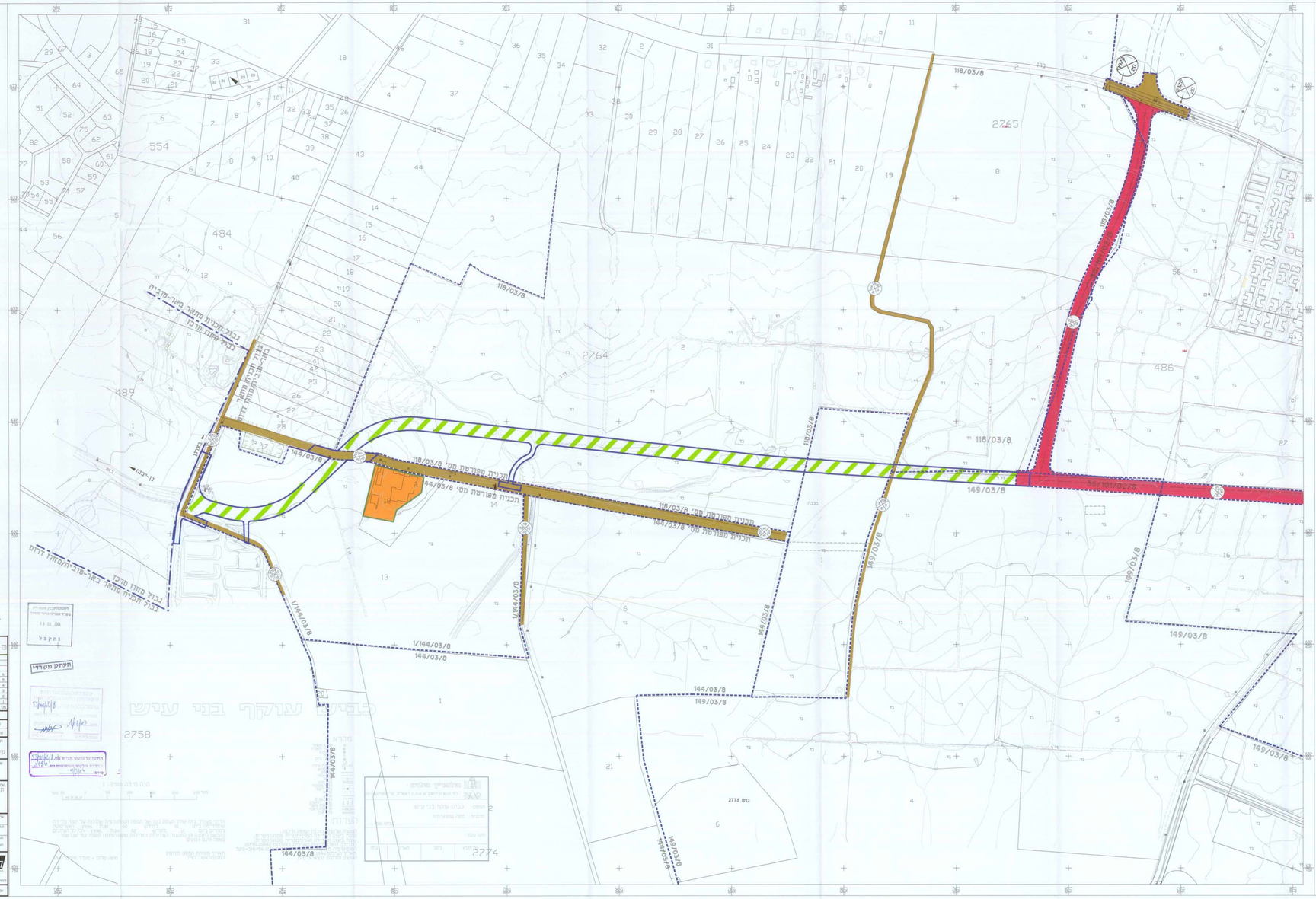

מחוז דרום
מרחב תכנון מקומי באר - טוביה
תכנית מתאר מס' 53/101/02/8
מהווה שינוי לתכנית מתאר מס' 101/02/8
ולתכנית מפורטת 144/03/8

כביש עוקף בני - עייש
קטע : בני-עייש - בצרון

תשריט קנ"מ: 1:2500

נפה : אשקלון

מקום :מועצה אזורית באר - טוביה

בעלי הקרקע: מדינת ישראל ואחרים

היזום ומגיש התכנית: מועצת אזורית באר טוביה

עורך התכנית: לנדיין - חברה לתכנון ופיתוח הנדסי בע"מ

שטח התכנית: 68.20 דונם

חתימות:

היזום ומגיש התכנית: מועצה אזורית באר טוביה

כתובת:

חתימה: תאריך:

עורך התכנית: לנדיין - חברה לתכנון ופיתוח הנדסי בע"מ

כתובת: רח' רינקולן 9 תל - אביב

חתימה: תאריך: 4.02.04

לבדיקת מסמכי תכנית מעקבי שרטוט
מספר 03-7633333

רשימת גושים וחלקות

גושים:	חלקי חלקות:
486	56
489	22,20,1
2758	1
2764	2
2765	9,10
2774	13,14,19
2775	1,4

טבלת שטחים ויעודי קרקע

יעוד השטח	קיים		מוצע	
	שטח בדונם	באחוזים	שטח בדונם	באחוזים
דרכים קיימות	4.5	6.6	4.5	6.6
דרכים מוצעות	-	-	63.7	93.4
שטח חקלאי	63.7	93.4	-	-
סה"כ שטח	68.20	100%	68.20	100%

מקרא

- גבול התכנית
- גבול תכנית מפורטת
- (גבול בין מחוזות)
- גבול חלקה
- גבול גוש
- דרך קיימת
- דרך מוצעת
- אזור לבניני משק
- שטח חקלאי
- דרך לביטול
- 3873 מס' גוש
- 40 מס' חלקה
- מס' הדרך
- קו בניין
- רוחב הדרך

01.07.03					
05.06.03					
05.06.03					
05.06.02					
05.06.02					
05.06.01					
תאריך	נושא				

הערות ושינויים

על המבנה לבטא את הפרות בתחום

אין לסמוך גדים ע" מידה בשרטוט

מס' עמי

לעצה אזורית באר - טביה

עותק בני-עייש

כביש בני-עייש - בצרון

תכנית מפורטת מס' 53/101/02/8

מצב קיים

3. 04. 2001

1: 2500

607-02-01

LANDUSE LTD. לנדיין בע"מ

חברה לתכנון ופיתוח הנדסי

לעמוד 4 מ-מ בכל 20 מטר 20-מטר-מ-מטר מטר 20-מטר-מ-מטר

מס' דפים