

מרחב תכנון מקומי ירושלים

תכנית מס' 4411

שינוי מס' 2/92 לתכנית מס' 2081

תכנית מתאר מקומית

תשריט
משרד המבנה והתכנון
ירושלים

1:250 מ"מ

אישור תכנית מס' 4411
הועדה המחוזית לתכנון ולבניה
ביום 15.04.92

הועדה המקומית לתכנון ולבניה
ירושלים
תכנית מס' 4411
החליטה בישיבתה מיום 29.03.92
למסור את תכנית המתאר המקומית
לשירות המבנה והתכנון

1/92
15.04.92

אולם תכנון
משרד המבנה והתכנון
ירושלים

חתימת בעלי הקרקע:
תחום מקרעי ירושלים
רחוב בן זיווה 34, ירושלים 94583
טלפון: 02-254121
משרד ראש הממשלה
משת מורחג
סגן המנהל הכללי
חתימת מנכ"ל התכנון:
משרד ראש הממשלה
קרית דוד בן גוריון, ירושלים
טלפון: 02-705504
חתימת המחנך:
גבי גרין - תכנון אדריכלי
רחוב כורש 14 מ' ירושלים 94144
טלפון: 02-241760

תאריך: 4.12.92

מפה טופוגרפית ומצבית
1:250

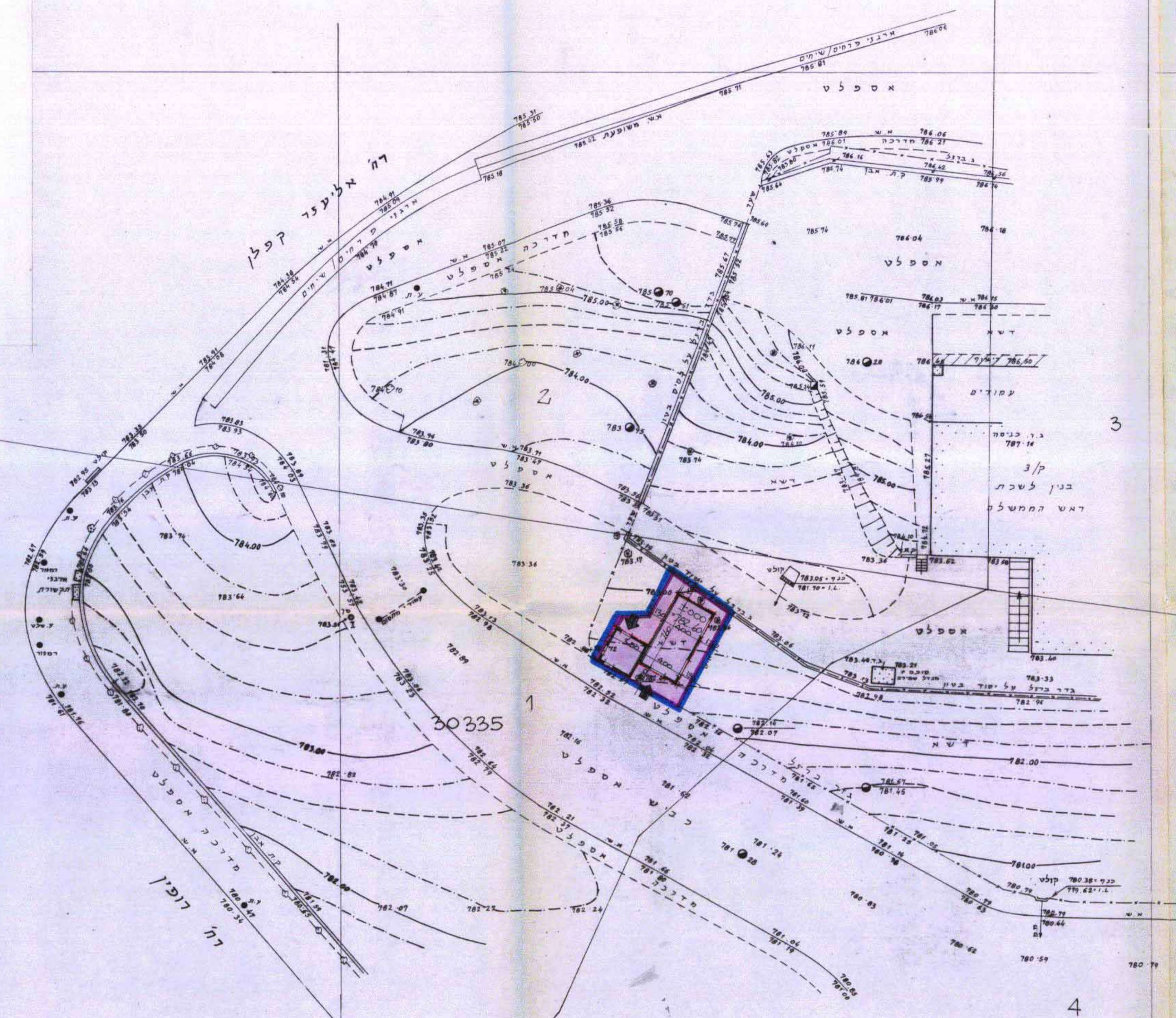

מס' סידורי: 32/91

מקרא
גבול תכנית
שטח למתקן הנדסי
גבול גוש
מספר גוש
גבול חלקה קיימת
מספר חלקה קיימת
קו בנין חדש

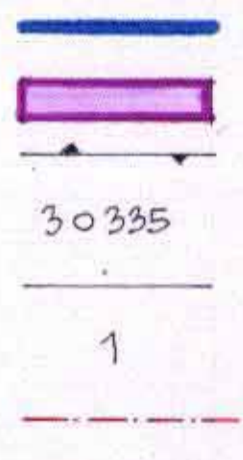

תרשים המקום על רקע גושים וחלקות ק.ח. 1:1250

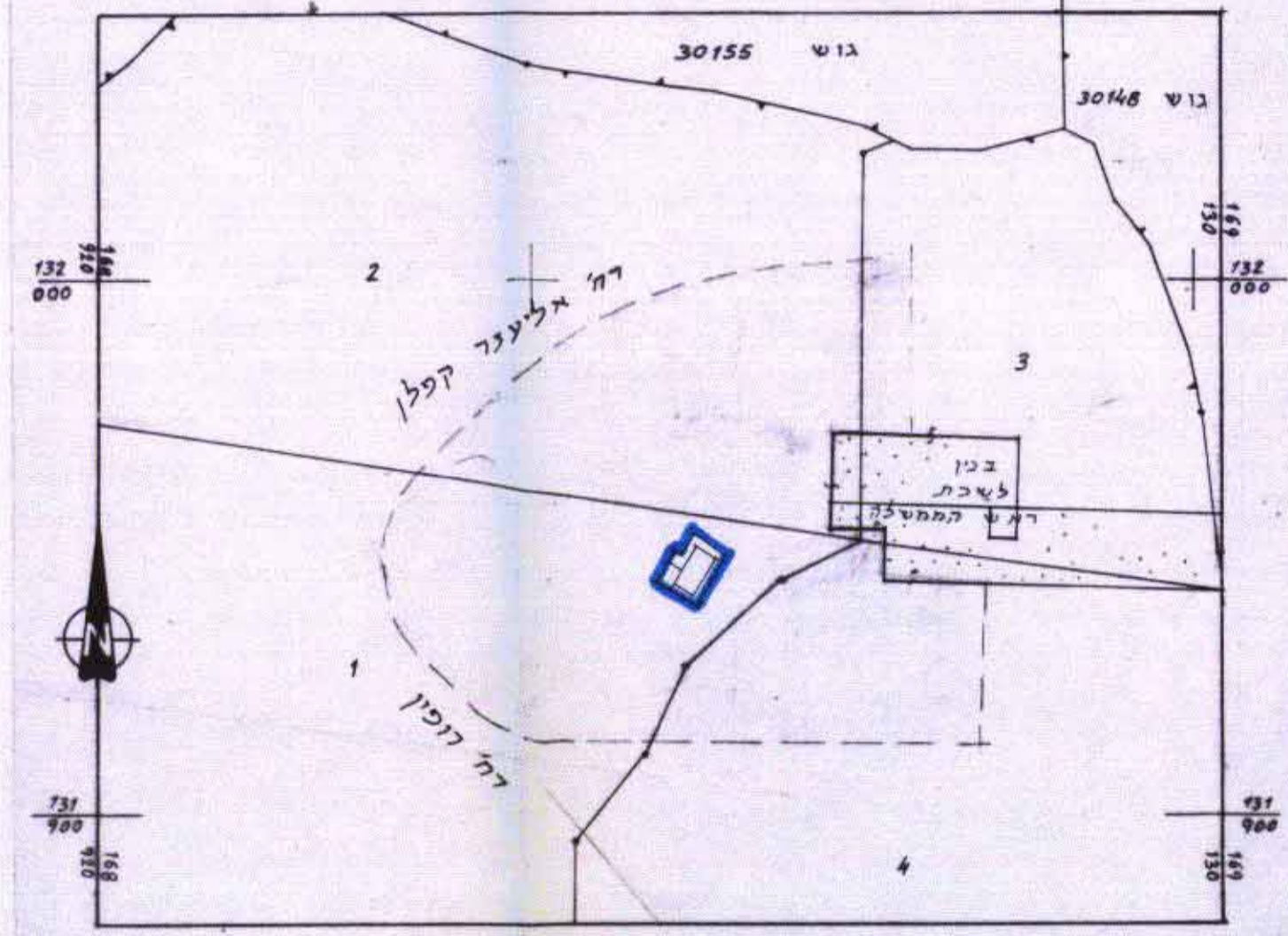

תרשים הסביבה ק"מ 1:1250

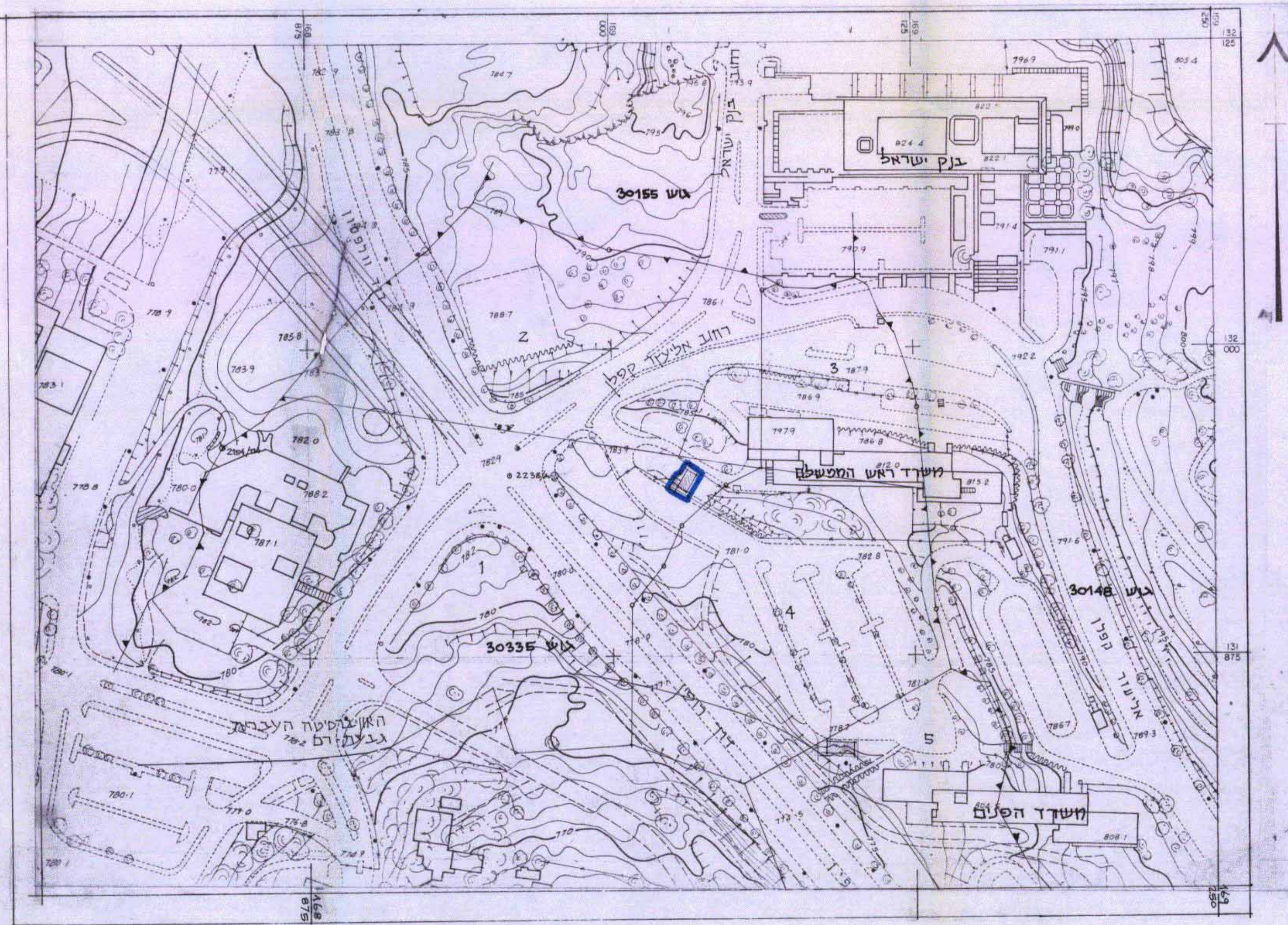

לא לצורכי רשום

תל אביב 3.3.91
משרד טכני למדידות
י.מנה"ס, א.אונסורה, ש.שנדר
תל אביב נוט"ב 20
טל 5469740, 232323
טל 15.792

עבודה מס' 160/92
ערכון מפה טופוגרפית
15.792

הערות
1. הנבהים מבוססים על נל עירונית מס' א/11-776.32
2. ישע הקואורדינטות מבוססת על נל משלגות
י.מ / 400
י.מ / 1323
י.מ / 4087