

144/85 סדרת ת.ק. 15
 גוש 30082 חלקה 30
 גוש 30082 שטח חלק מחלקה 15 (א בת.צ.)
 חזקן משפילי בית ברכה
 מ"ס שטח 30082/30 2.560
 א' = חלק 165 | 30082 (שומא) 0.900 ד'

- מקרא**
- גבול התכנית
 - שטח למוסד
 - בנין קים
 - בנין לשימור
 - גבול גוש
 - מספר גוש 30082
 - גבול חלקה קימת
 - מספר חלקה קימת 30
 - גדר ומבנים להריסה
 - קו בנין חדש

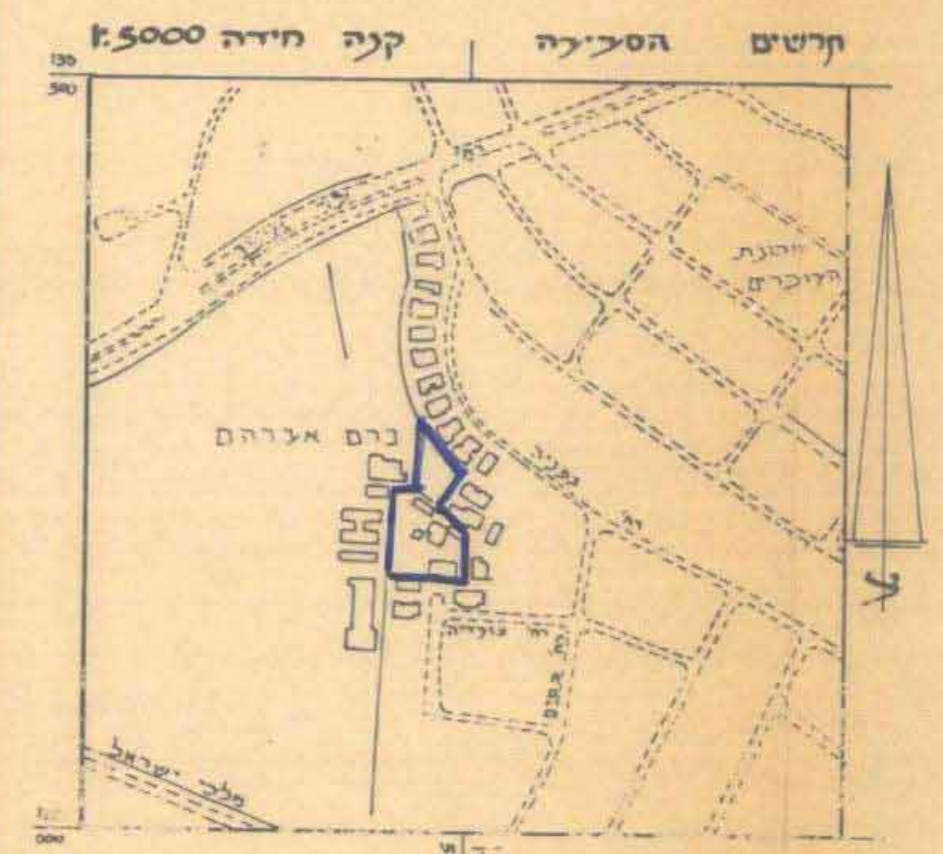

החתימה בעלי הקרקע מנהל מוקדקעי ישראל רח' בן יהודה 34 ט"ו 224721
 חתימת מגישי התכנית מוסדות בית ברכה ע"י יואל בוקשפין-ת"ו 62978 רח' יונה 3 - מיקוד 95502 ט"ו 382506
 חתימת המתכנן ארכי.ה. ארדיי-ת.ת. 4267510.8 רח' יאלקע' 4 ט"ו 664448 מיקוד 92223
 א"ר ג' ארדיי-ת.ת. 22.8.89
 רח' יאלקע' 4 ט"ו 664448
 תאריך 10.11.89

| | |
|-------|----------|
| שם | 22.8.89 |
| מ"ס | ד. 1.48 |
| תאריך | 16.12.86 |
| שם | 29.1.86 |

יוסף קראוס - מווד מוסמך
 רחוב יהן אבנת 6, קריית ששה, ירושלים. טל. 231622-02
 חתימה 29.1.86

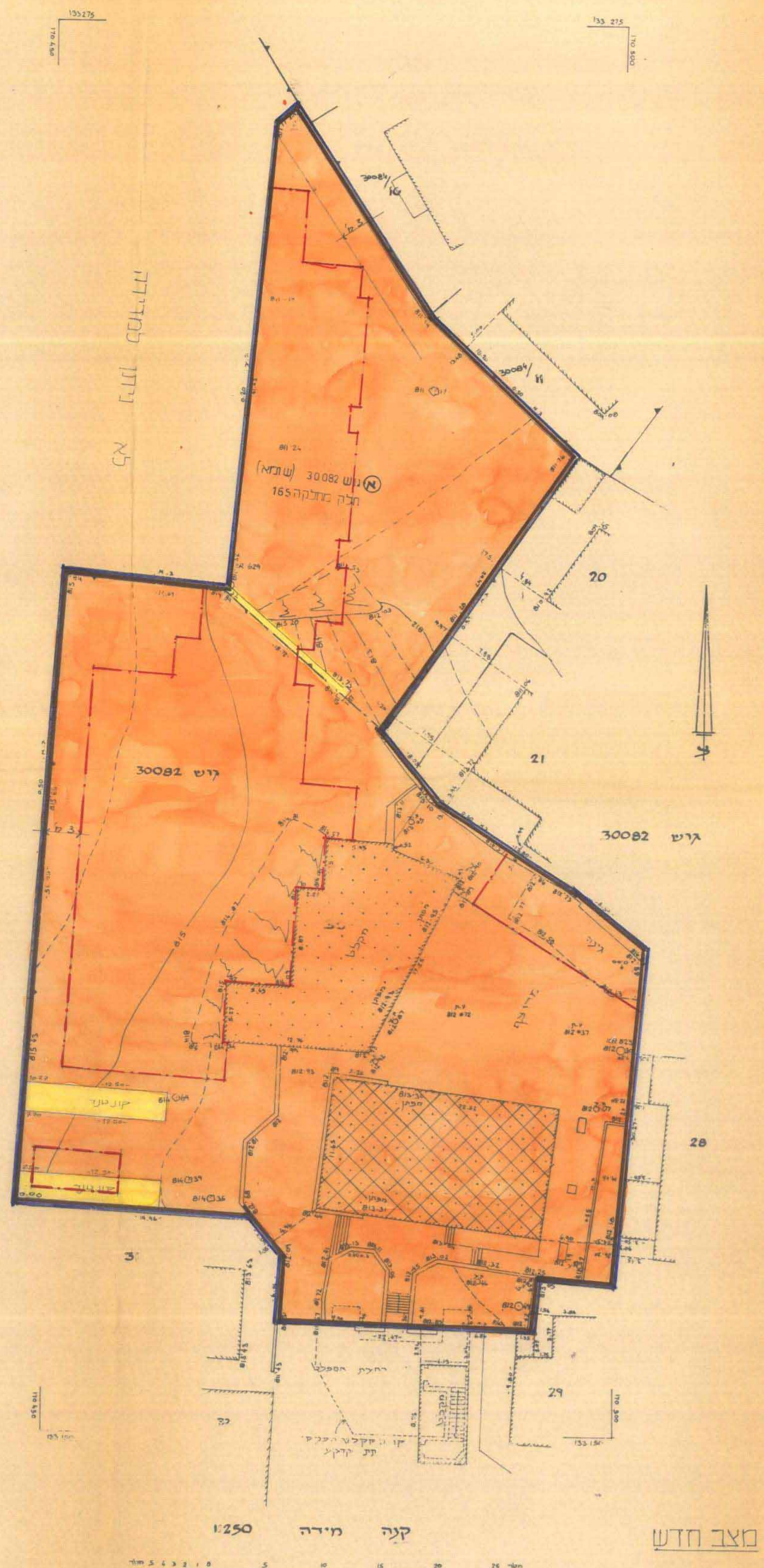

- מקרא**
- אזור מגורים 3
 - שטח פתוח פרטי
 - בנין קים
 - גבול הגוש
 - מספר הגוש 30082
 - גבול חלקה קימת
 - מספר חלקה קימת 30

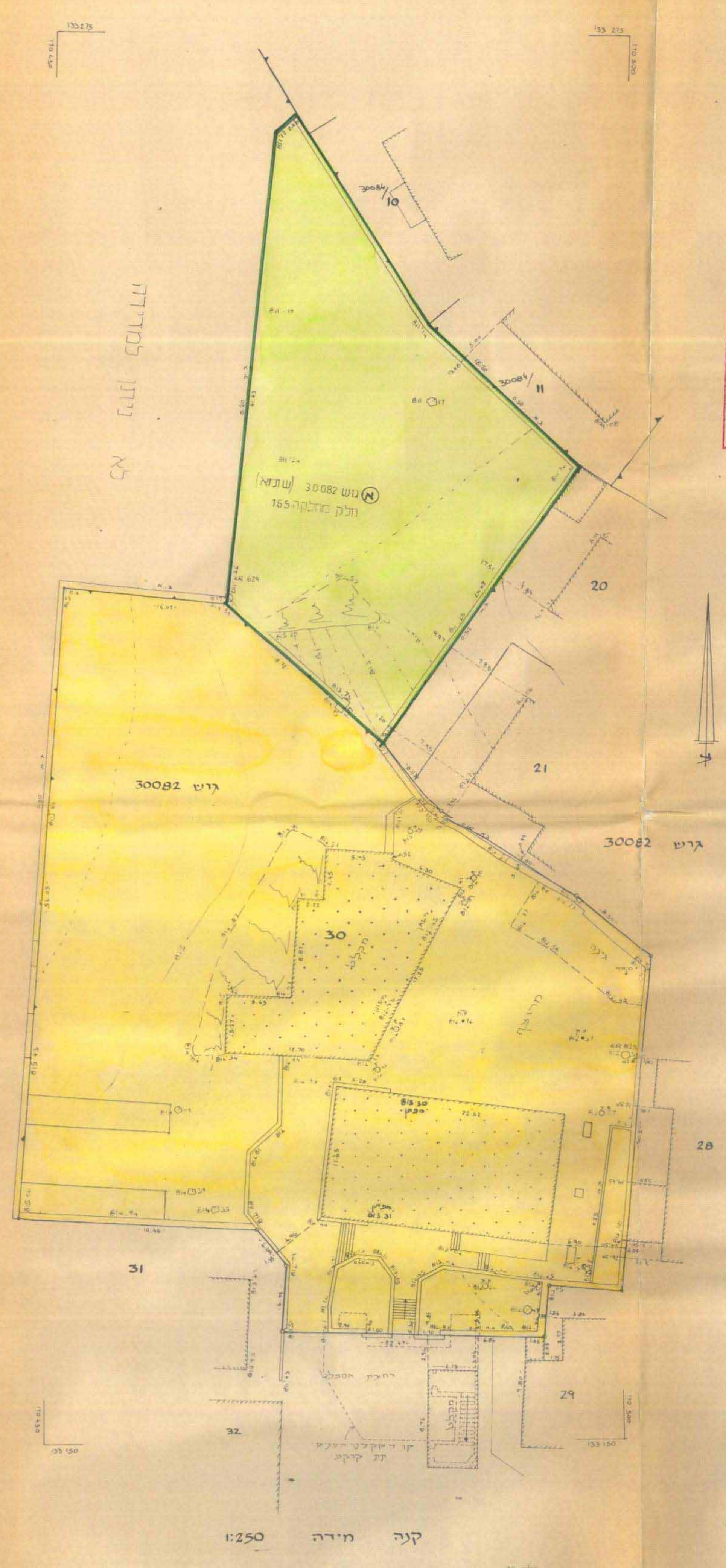

משרד המכונים מנהל ירושלים
 ת.ק. 144/85
הפקדת תכנית מס. 3948
 תועדה המחוזית לתכנון ולבניה החלטת
 ביום 14.12.86 חשבונית את התכנית.
 יו"ר רח' 3948
 יו"ר רח' 3948

תועדה המחוזית לתכנון ולבניה ירושלים
 ת.ק. 144/85
אישור תכנית מס. 3948
 תועדה המחוזית לתכנון ולבניה החלטת
 ביום 14.12.86 חשבונית את התכנית.
 יו"ר רח' 3948
 יו"ר רח' 3948

מצב קים