

טבלת יעודי קרקע

ייעודי קרקע	מצב מאושר		מצב מוצע	
	מ"ר	%	מ"ר	%
מגורים 5 מיוחד	646.5	97.66		
דרך מאושרת/הרחבת דרך	15.5	2.34	26	3.9
מגורים 2			636	96.10
סה"כ	662	100%	662	100%

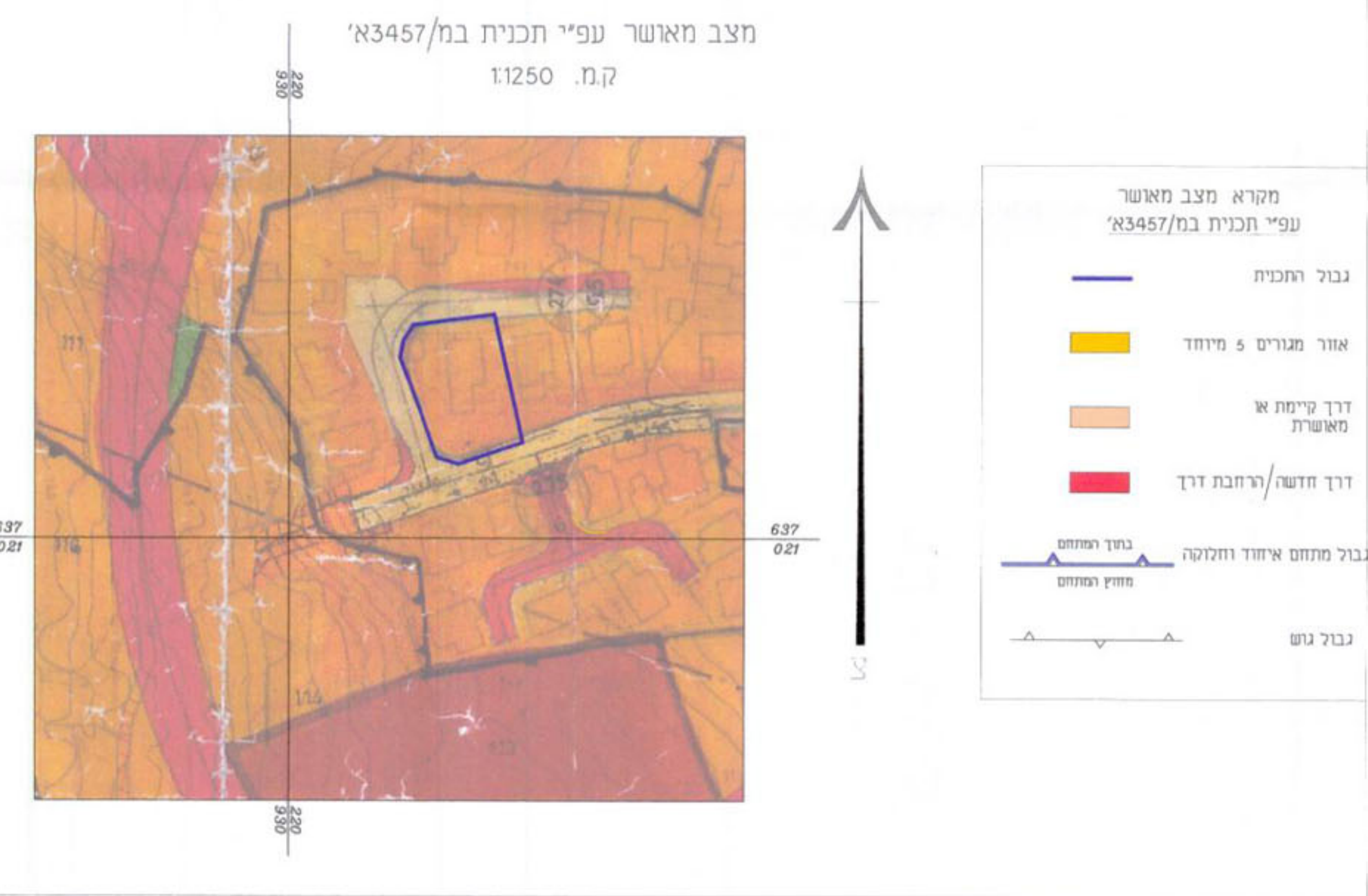

מחוז : ירושלים
נפה : ירושלים
המקום : בית חנינה
גוש : 30615
מגרש : 109 (חלק)
הוכן עבור בעלים
השטח : 0.662 ד.

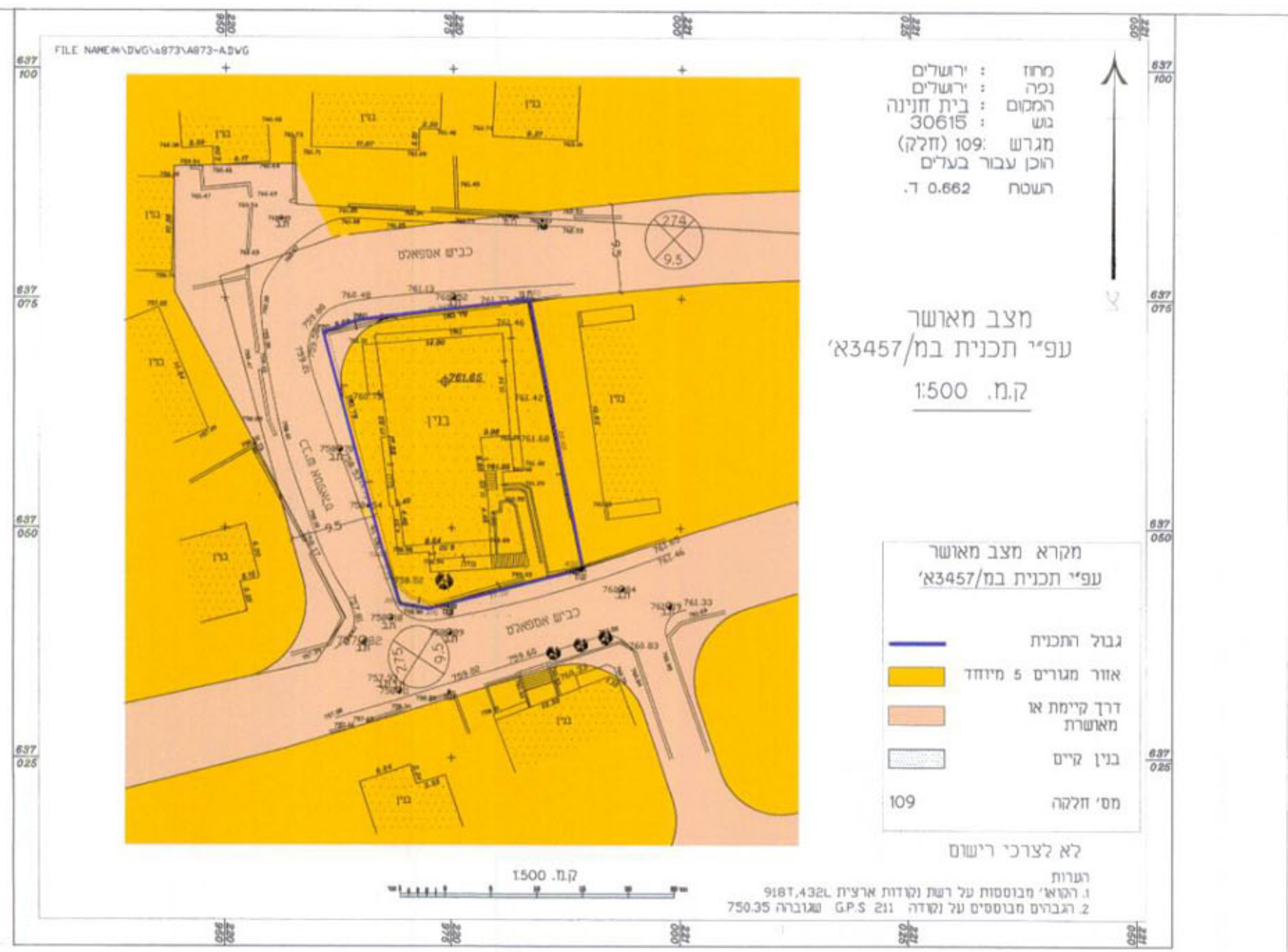

מחוז ירושלים
מרחב תכנון מקומי ירושלים
תכנית מס' 7368
שני מס' 8/00 - לתכנית במ/3457 אי
(שני תכנית מתאר מקומית)
תשריט
ק.מ. 1:250



חתימת בעלי הקרקע :
שם פרטי : זלמיה שוכרי
שם משפחה : חטיב
כתובת : רח' שכונת המורים שכונת בית חנינה-ירושלים
מס' ת.ז. : 080100837
מס' טל : 02-5853965
חתימה : *[Signature]*

חתימת מגישי התכנית :
שם פרטי : זלמיה שוכרי
שם משפחה : חטיב
כתובת : רח' שכונת המורים שכונת בית חנינה-ירושלים
מס' ת.ז. : 080100837
מס' טל : 02-5853965
חתימה : *[Signature]*

חתימת המתכנן :
שם פרטי : סמי
שם משפחה : עוודאללה
כתובת : שעפאט .ת.ד. 25135
מס' ת.ז. : 80804875
מס' טל : 052-289732 / 02-5824845
חתימה : *[Signature]*
תאריך : 30. 1. 2005