

DISTRICT JERUSALEM
 SUB DIST " "
 VILLAGE JELO
 BLOCK PHYSICAL PARCEL
 LOCALITY EL DHOR
 PLANNED FOR MR
 ABED ERRUHMAM MUSA SALAMEH
 BASEM MUSA SALAMEH

AREA 1525 M²

מקרא:

- גבול התכנית
- אזור מגורים 5
- בנין קיים
- בנין להריסה
- שטח לחניה פרטית
- קו בנין חדש לתוספת בניה
- קו בנין חדש לבניה חדשה

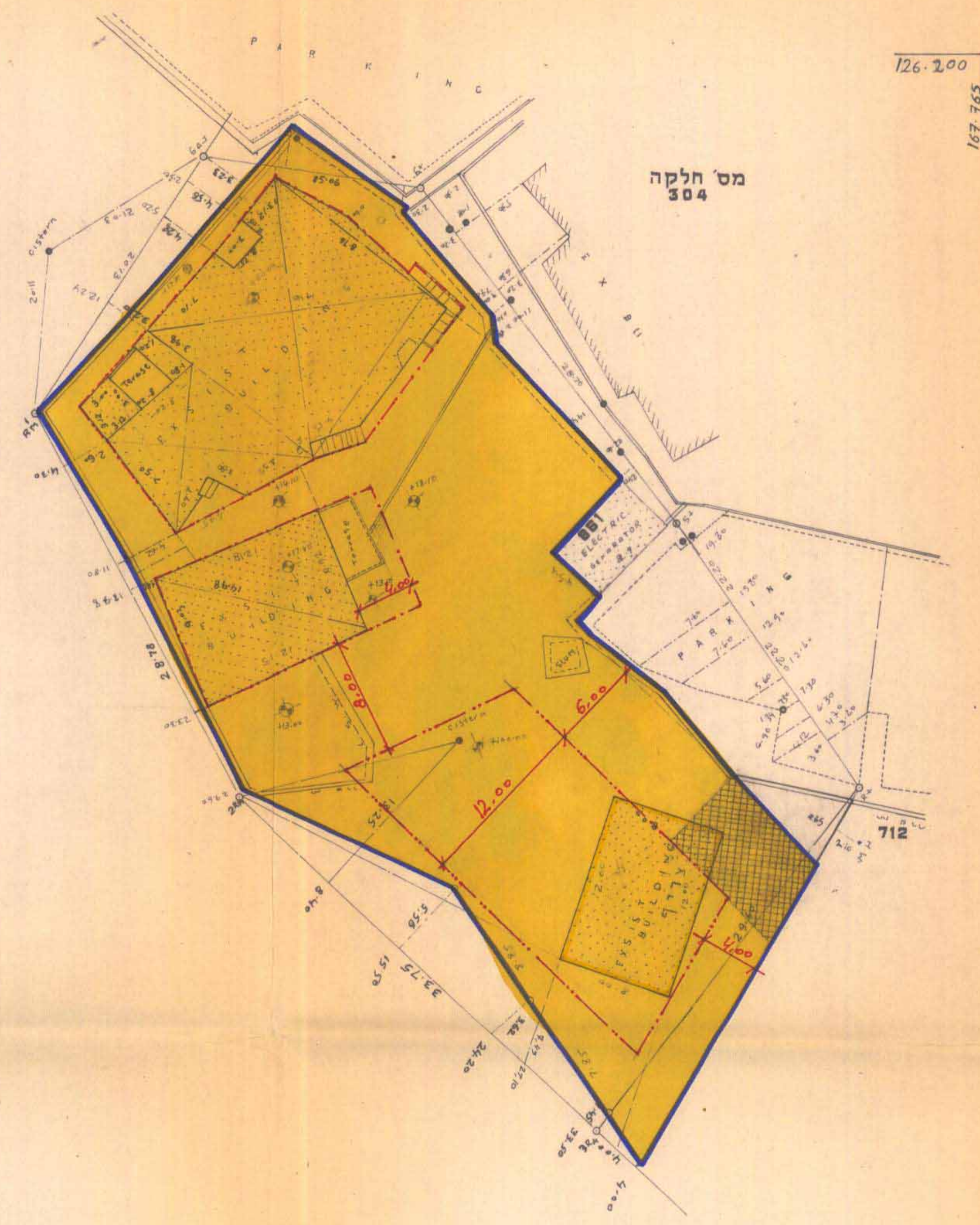

מס' חלקה
304



חתימת בעלי הקרקע מגישי התכנית
 1. עבד אלרחמאן מוסא סלאמה
 ת.ז. 8075275
 2. באסם מוסא סלאמה
 ת.ז. 8075862
 כתובת: גילה, רח מרגלית 17א
 טלפון:

חתימת המתכנן:
 האשם אבו הלאל
 ת.ז. 97299285
 כתובת: רח צלאח אלדין מס' 11
 טלפון: 272078

1 - 97299285
 Lic. No 25
H. M. ABU HALAL **هاشم محمد ابو هلال**
 Licensed Surveyor **مباح مرصحي**
 Jerusalem **القدس** 24/10/1985
 Date **التاريخ**
 Signature **التوقيع**

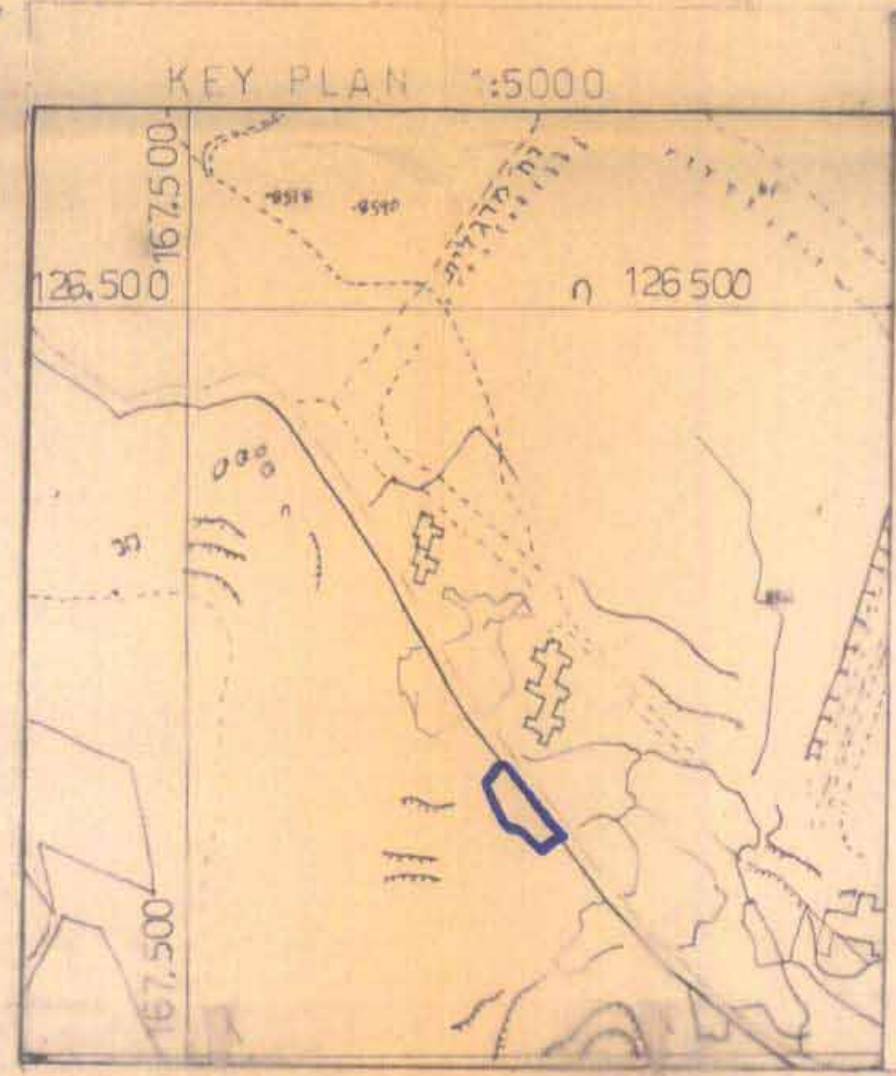

126.100
167.765

מרחב תכנון מקומי ירושלים
תכנית מס' 3541

שינוי מס' 1/84 לתכנית המתאר מס' 1905 (גילה)

תשריט
ק.מ. 1:250

משרד הפנים מחוז ירושלים
 ת.ז. 1985
 תוכנית המקומית לתכנון ולבניה
 ת.ז. 1.10.85
 מס' התכנית 3541
 מס' חלקה 304
 סגן מנהל המבחן

משרד הפנים מחוז ירושלים
 חוק התכנון והבניה תשכ"ה-1965
הפקדת התכנית
 תועדה המקומית לתכנון ולבניה
 ת.ז. 17.10.85
 מס' התכנית 3541
 למפקד התכנית או סגנו
 סגן מנהל המבחן

הועדה המקומית לתכנון ולבניה
 ירושלים
 מס' 3541
 ת.ז. 22.4.85
 מס' התכנית 3541
 מס' חלקה 304
 מנהל המבחן

SCALE 1:250

126.100
167.765