

מחוז ירושלים
מרחב תכנון מקומי ירושלים

תכנית מס' 8552
שינוי מס' 101 לתכנית מס' 1144
(שינוי תכנית מתאר מקומית)

תשריט

ק.מ. 1:250

15.4.05

חתימת מגיש התכנית ובעל הקרקע:
גנזלר שרה רח' קדושת אהרן 3 י-ם

ת.ד. 313657595 מ.ר. 83333
משרד הפנים מחוז ירושלים
אישור תכנית מס' 8552
הועדה המחוזית החליטה לאשר את התכנית
בישיבה מס' 605 ביום 6.8.05
סמנכ"ל תכנון
ידי החתום

המתכנן:
נפתלי פלינק רח' עוז אל 1 י-ם
ת.ד. 313657595 מ.ר. 83333

בע"י הקרקע בתמורה - כתובת: רח' קדושת אהרן 3-1

נכס יעמך ונחמה	גרם צבי ושרה	רוזנבום אברהם
פייז נאדר וסאה	דב נוביס וארז ורבקה	רוזנבום חאיר
שמואל צבי ונתנה	זיבאבד נפתלי ואמ	רוזנבום איה
חיימינו נחמדי	שפיראליס ושלמה ורבקה	יחי רחל
ספי אסתר	רוזנברג שלמה	אייזנבאד שרה
אגודת תפארת ירושלים	מנחם שמואל ופיגל	דיס דה
ריגל ניס ולינה	רוזנבסקי אהרונ רוז	
זיבנדי זיבנדי	ויגו יחס וחוצה	
נגו יחסי ויעמי לאה	גולד מיכאל ושרה	
זינגלר אהרן ואסתר		

Handwritten signature

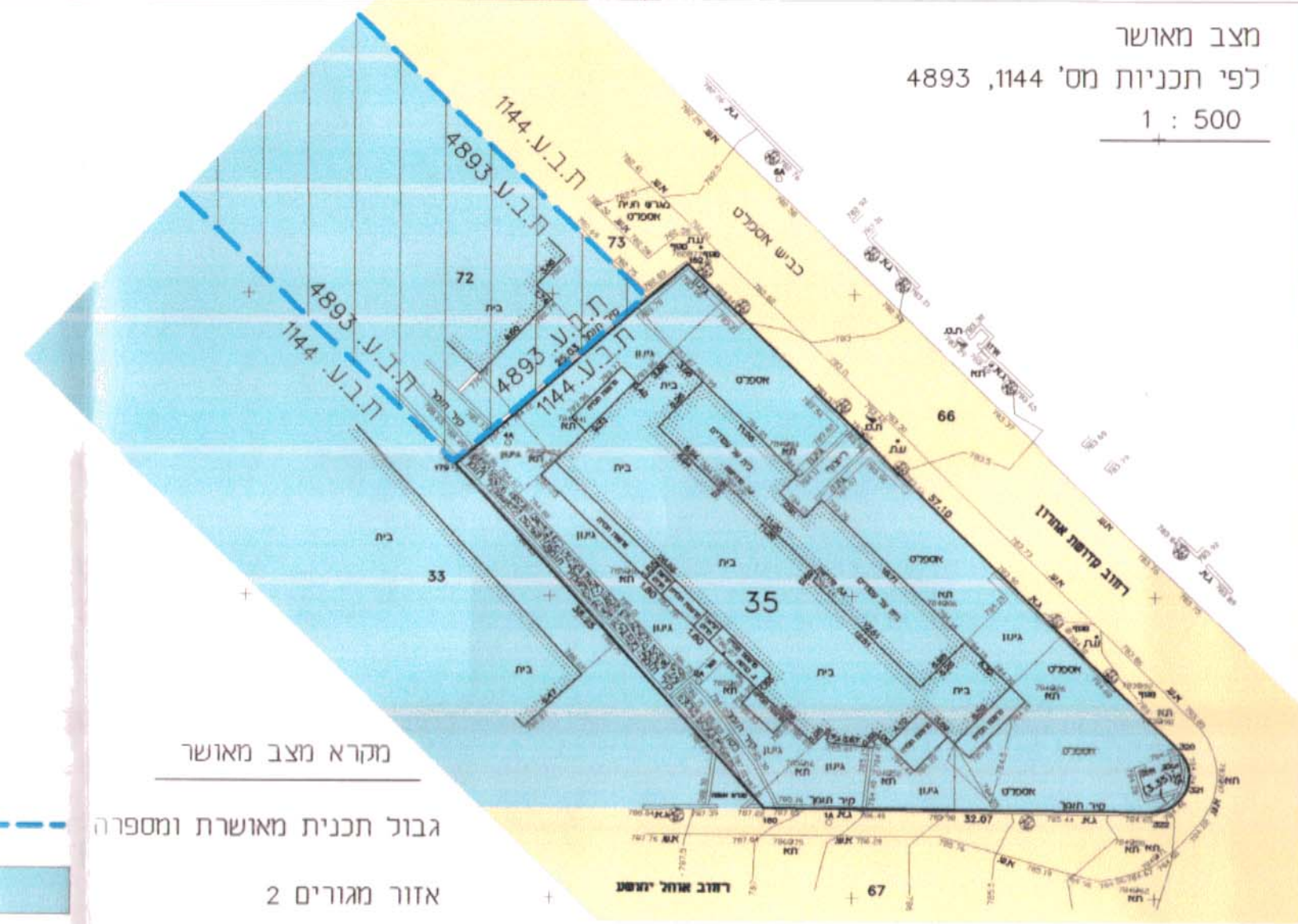

מקרא מצב מאושר

- 1144 גבול תכנית מאושרת ומספרה
- 2 אזור מגורים 2
- 2 אזור מגורים 2 מיוחד
- דרר קיימת או מאושרת
- בניו קיים
- גבול חלקה
- מס' חלקה

מצב מאושר
1 : 1,250

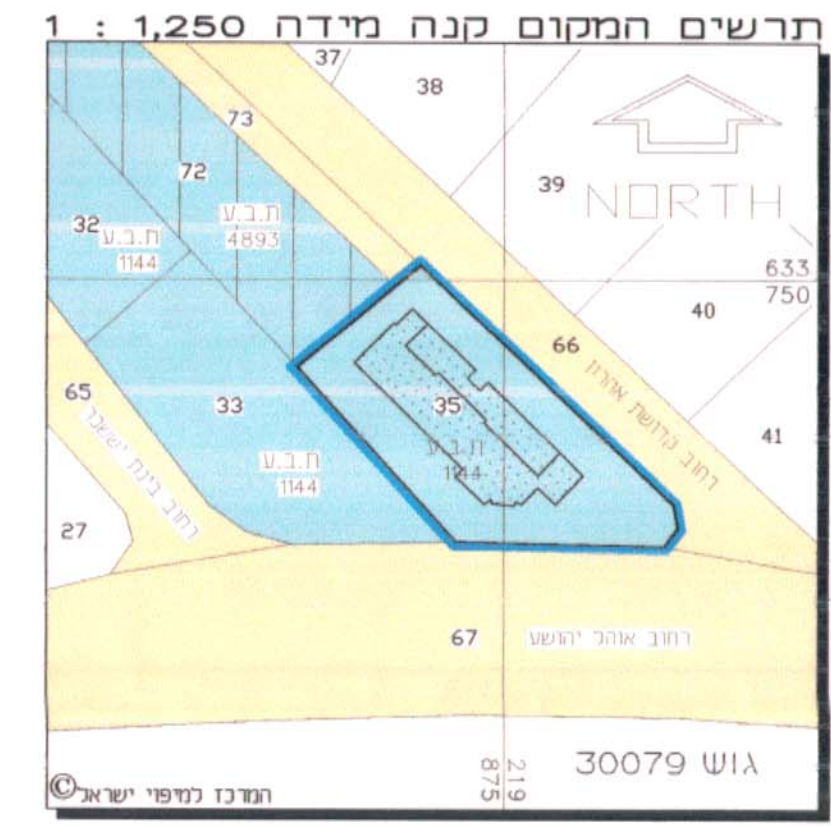

תרשים המקום קנה מידה 1 : 1,250

לא לצרכי רישום!

מידה הסתיימה בתאריך

שאלו יורובסקי - מוגדס ומודד מסודר, מ.ר. 760

מקרא מצב חדש

- גבול התכנית
- אזור מגורים מיוחד
- בניו קיים
- גבול חלקה
- מס' חלקה
- קו בניו מירבי לתוספת בניה

מצב חדש
1 : 250



קנה מידה 1 : 250

מספר סדורי שי. 1320/01

- מחוז : ירושלים
- נפה : ירושלים
- המקום : ירושלים, שכ. קומנה
- גוש : 30299
- חלקה : 35
- הוכן עבור בעלים
- השטח : 1.356 ד.מ.

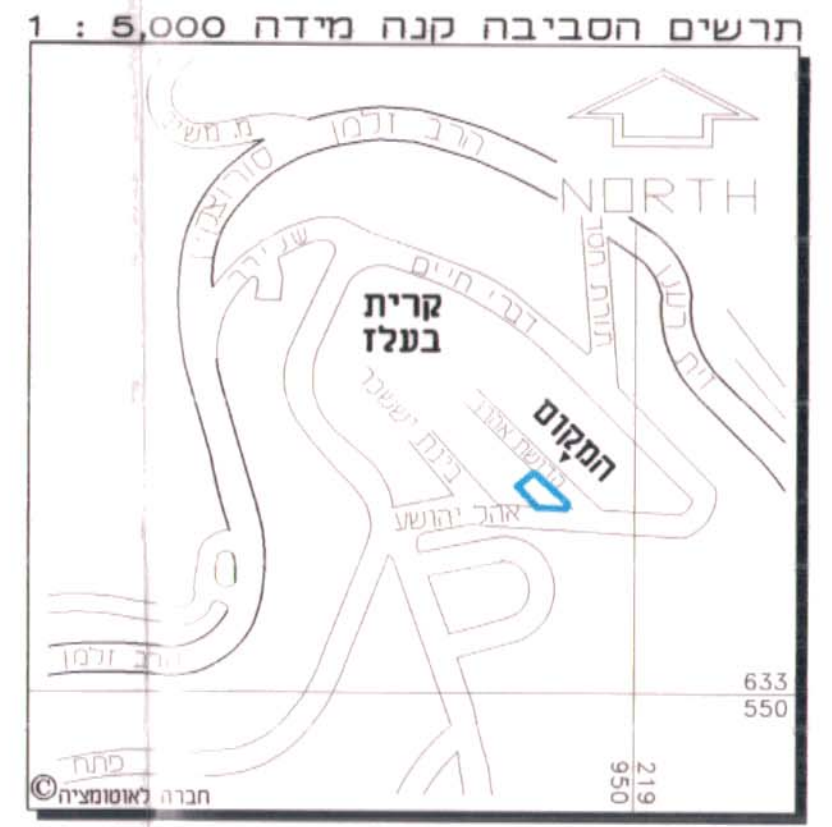

תרשים הסביבה קנה מידה 1 : 5,000

survey and property services
שירותי מדידה
SN 1320/01 BLOCK : 30.299
26-06-01 PARCEL : 35
02-6763103 050-301268
POB 11191 Jerusalem 91111

1. הערות:
2. המטרה שלטוה יערכה המפה: תכנון
3. התכנית נמדדה בשיטה טופוגרפית והושגה ברשת ישראל החדשה
4. הגבולות נשטח והוכחה נכונה ממצפי גוש 30299 - תו"כ 262\79
5. גבול החלקה משמש כרמה לצורכי תכנון בלבד ואינו מהווה אסמכתא נסימון והודעה בשטח
6. הפלנימטריה מבוססת על נק. 2292\W, 918\Z
7. האלטימטריה מבוססת על נק. 816.891 מ. 165 מ.ב. (ע"ר. 0-1)
8. הסכות מבנים על קווי גבול עפ"י חישוב ואינן מהוות נתונים חסדר
9. ארכיון של קווי גבול הרשמיים בגורמים עפ"י חישוב

Handwritten signature and notes