







תקרא מצב מוצע

-  גבול התכנית
-  אזור מגורים 5 מיחיד
-  בניין קיים
-  מבנה להריסה
-  גבול חלקה קיימת
-  מס' חלקה קיימת 76
-  קו בניין מרבי לתוספת בניה

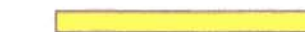
מספר סדורי א.מ. 334/2003

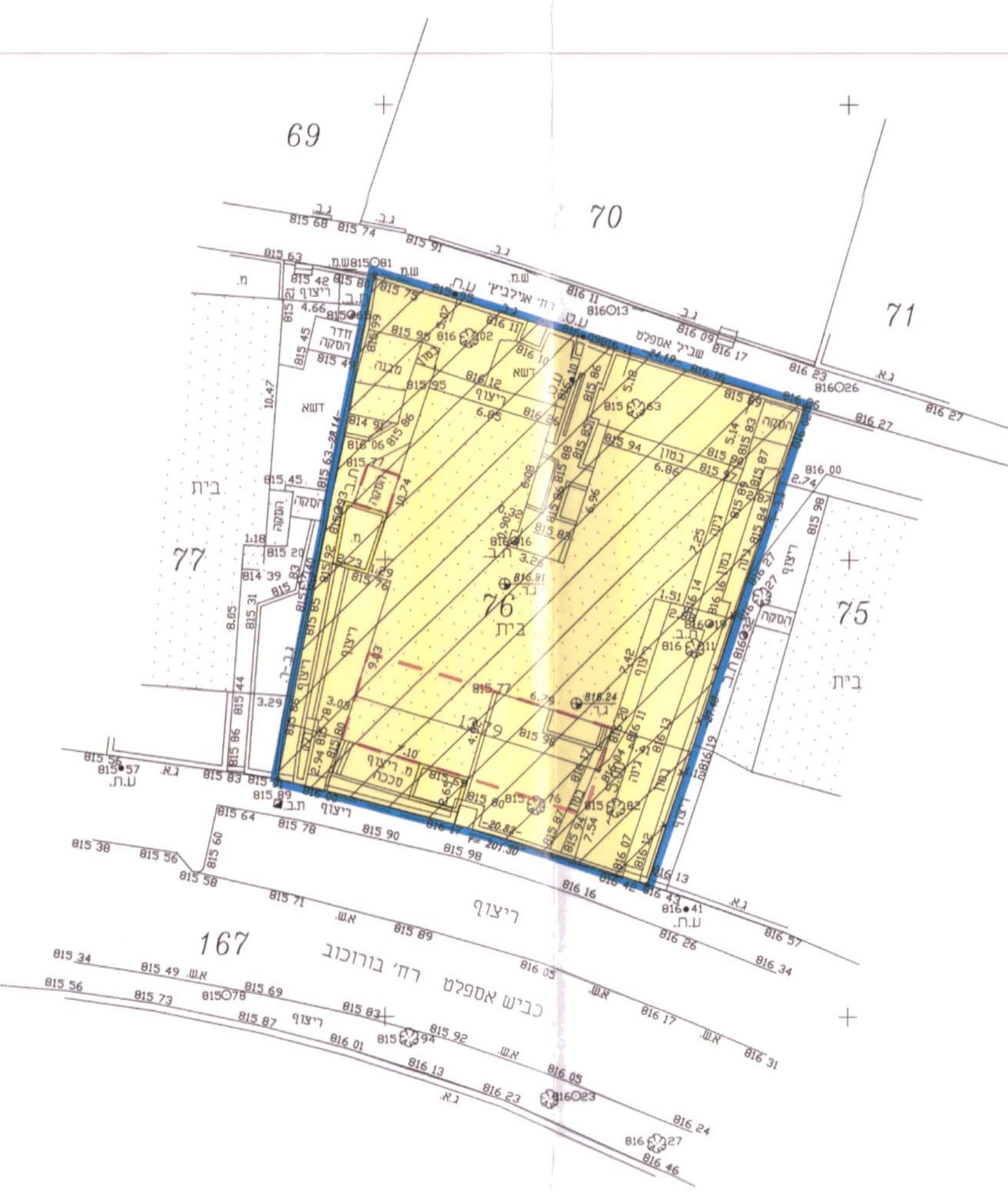
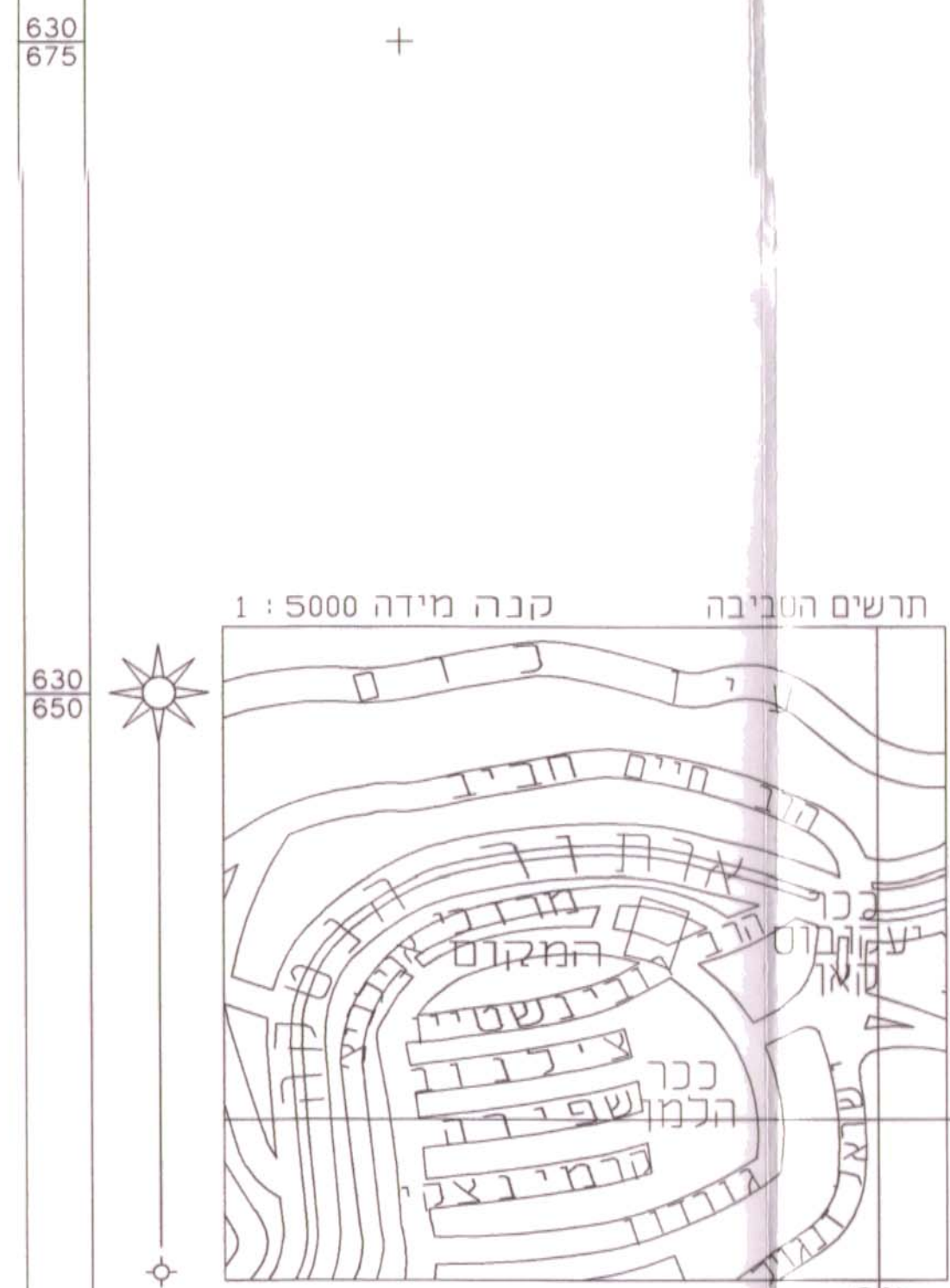

תכנית מצב מוצע
קב"ט 1:250

מחוז : ירושלים
נפה : ירושלים
המקום : קרית הירב
רחוב : ברוכוב 10
שטח : 30408 מ"ר
חלקה : 76
הוכן עבור בעלים
השטח 620 מ"ר

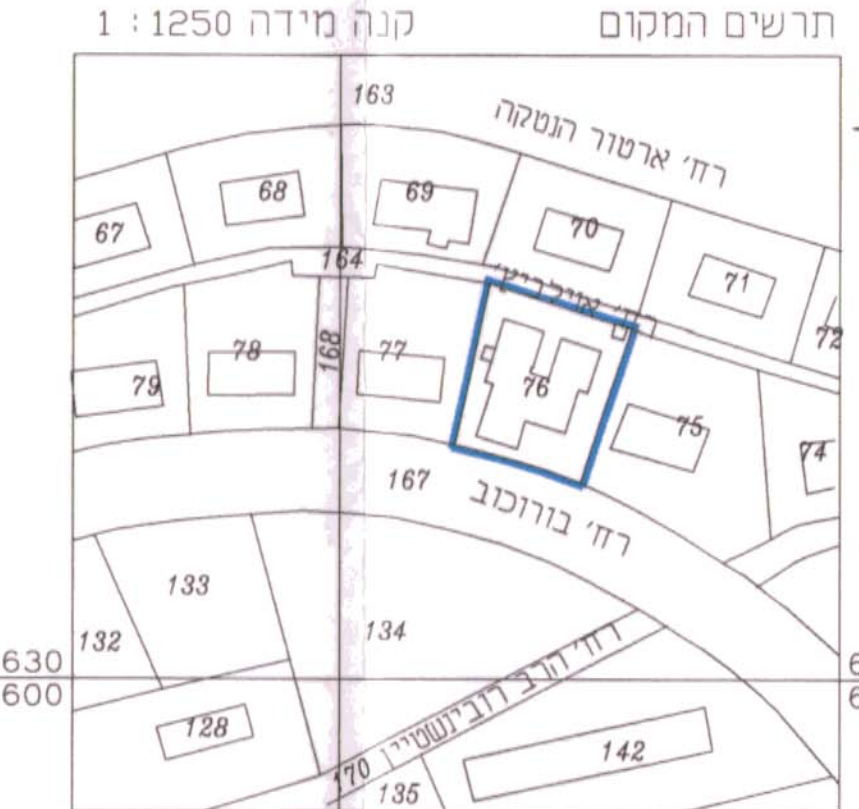







אריה מירמן, מנכ"ל מוסמך
מנהל לבחירת
אמירמן מנכ"ל מוסמך מס' רישוי 467
~~רישוי מנכ"ל מוסמך מס' רישוי 442~~

רח' בית הדפוס 12, אגף 8, קומה 4, גבעת שאול, ירושלים.
טל': 02-6515661,5 פקס: 02-6524777

Job No. 341/03

תקרא מצב מאושר

-  גבול התכנית
-  גבול תכנית מאושרת 2832 ומספרה
-  דרך קיימת ו/או מאושרת
-  אזור מגורים 5
-  אזור מגורים 5 מיחיד
-  בניין קיים
-  גבול חלקה קיימת
-  מס' חלקה קיימת 76

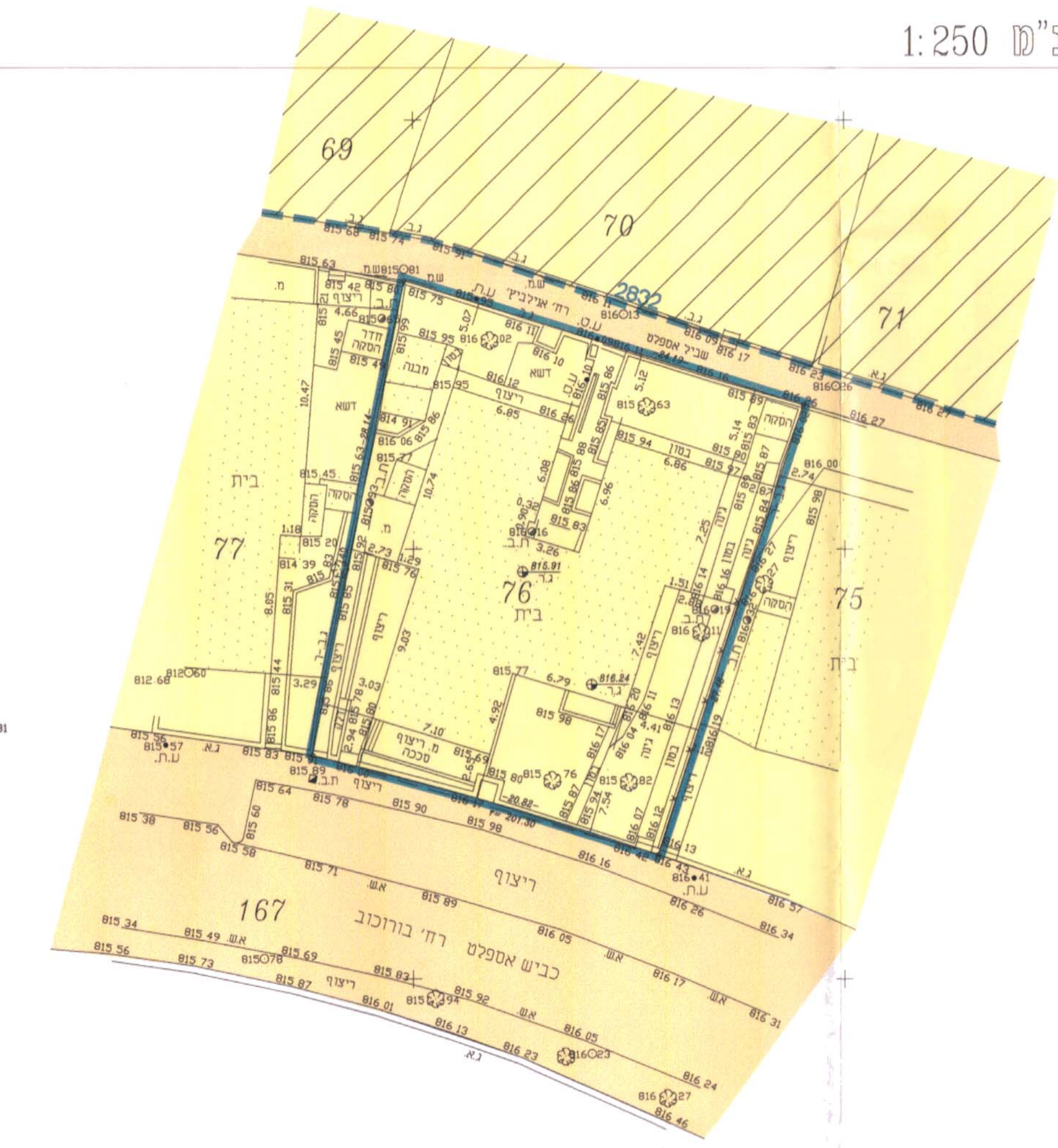

תכנית מצב מאושר עפ"י תכנית המתאר לירושלים
קב"ט 1:250

מחוז ירושלים
תרחב תכנון מקומי ירושלים
תכנית מס' 6072 א'
תכנית מתאר מפורטת
שינוי מס' 1/98 לתכנית המתאר המקומית
תשריט
קב"ט 1:250

חתימת בעלי הקרקע ומגיש התכנית:

דוד כרן 198736/1
חיה כרן 00340265
שושנה לבנון 299966
אברהם לבנון 5264725
מלמד אליהו 188077
מלמד עמליה 4247565
סלמן חרבי 07032550
סלמן מוד 00032867/4

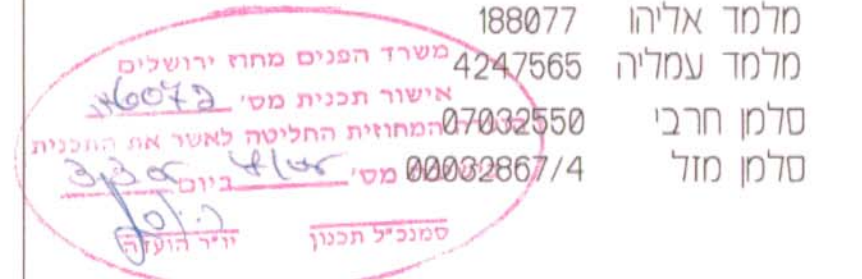

מגיש התכנית:

סלמן חרבי 07032550
סלמן מוד 00032867/4

חתימת המתכנן:

חיי חי אדריכל **ברוך גרמן**
סירת דוכימ **ד.ח.מ.א.**
70789
טל: 02-5832945

תאריך: 5.04.05

D:\037\TOKEF\037-TAS1

כ"א לצרכי רישום!

הערות:
1. התוכנית כשורה לרשת ארצית ומבוססת על נתון 1029 L.A. 1910.
2. התוכנית מבוססת על נתון 2310 W שמוחזק 809.7.
3. מפת הרכיבה ברשת ישראלית חדשה.