

מחוז ירושלים
מרחב תכנון מקומי ירושלים
תכנית מס' 9166
שינוי מס' 01 / לתכנית המתאר המקומית לירושלים
(שנייה מתאר מפורטת)
(שינוי תכנית מתאר מקומית)

תשריט
קני"מ 1:250

חתימות

חתימת בעלי הקרקע:
שירי ארנה ושירי מיכאל רח"י רד"ק ז, ירושלים.
ת.ו. 0050542 ת.ו. 0050541

ספרברג אורית וספרברג דן רח"י רד"ק ז, ירושלים.
ת.ו. 58455130 ת.ו. 58393349

עמינצו חנה והבה ועמינצו אברם רח"י רד"ק ז, ירושלים.
ת.ו. 07801996 ת.ו. 0103026

סוכר רחל ציפורה רח"י רד"ק ז, ירושלים.
ת.ו. 000572891

דוד חנה ודוד פנחס רח"י רד"ק ז, ירושלים.
ת.ו. 4380253 ת.ו. 7461946

צור אסתר וצור (שטיינברגר) צבי רח"י רד"ק ז, ירושלים.
ת.ו. 7065541 ת.ו. 450083
רו פליישר עדיד
רחוב המצוד 5 בארבעה ימים
טל: 02-6595544 ספקי 02-6595544

רוגל (רוזנשטיין) עמואל, אצל עדיד רן פליישר, רח"י נחום חפצדי 5, ירושלים.
טל: 02-6595544, ת.ו. 284107

רוגל ניצן (רוזנשטיין) עמואל, אצל עדיד רן פליישר, רח"י נחום חפצדי 5, ירושלים.
טל: 02-6595544, ת.ו. 55924187

אגרט פחור, אצל עדיד רן פליישר, רח"י נחום חפצדי 5, ירושלים.
טל: 02-6595544, ת.ו. 51166379

רוגל (רוזנשטיין) עמואל, אצל עדיד רן פליישר, רח"י נחום חפצדי 5, ירושלים.
טל: 02-6595544, ת.ו. 284107

חתימת מגיעי הרחובות:
חיים שחר אדריכלים בע"מ רח"י החוזק 18, ירושלים. טל: 02-6528316

משרד הפנים מחוז ירושלים
אישור תכנית מס' אלע
רועדה המחוזית החליטה כאמור את התכנית
בישיבה מס' אלע ביום 14.12.2005
ד"ר חיה ורדי

מקרא מצב מאושר

- גבול חלקה
- אזור מגורים 2
- בנין קיים
- מס' חלקה 95

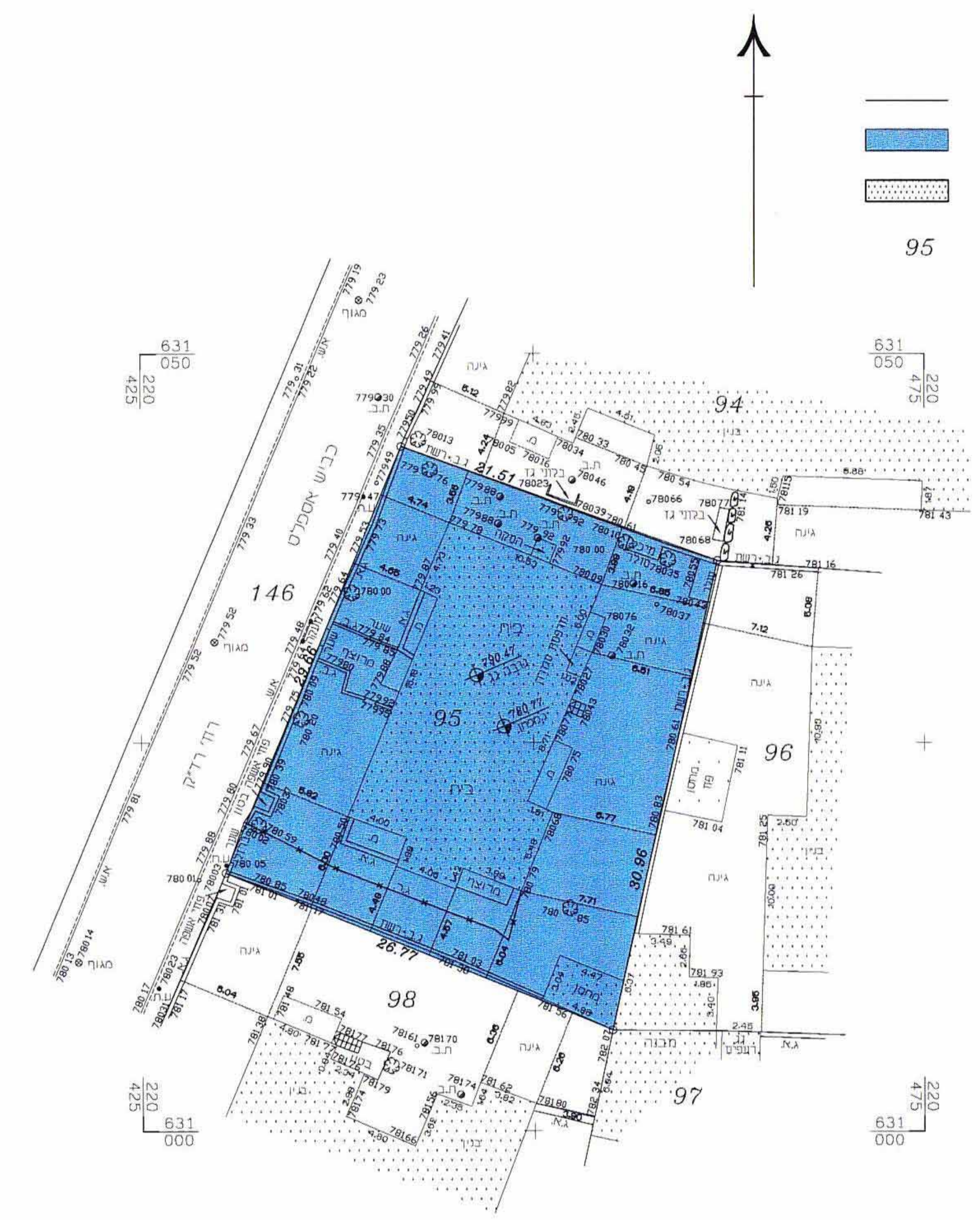

מצב מאושר ע"פ תכנית המתאר המקומית לירושלים
קני"מ 1:250

מחוז : ירושלים
נפה : ירושלים
המקום : קרית שמואל, רחוב רד"ק 17
גוש : 30026
חלקה : 95
הוכן עבור בעלים
השטח 726 מ"ר

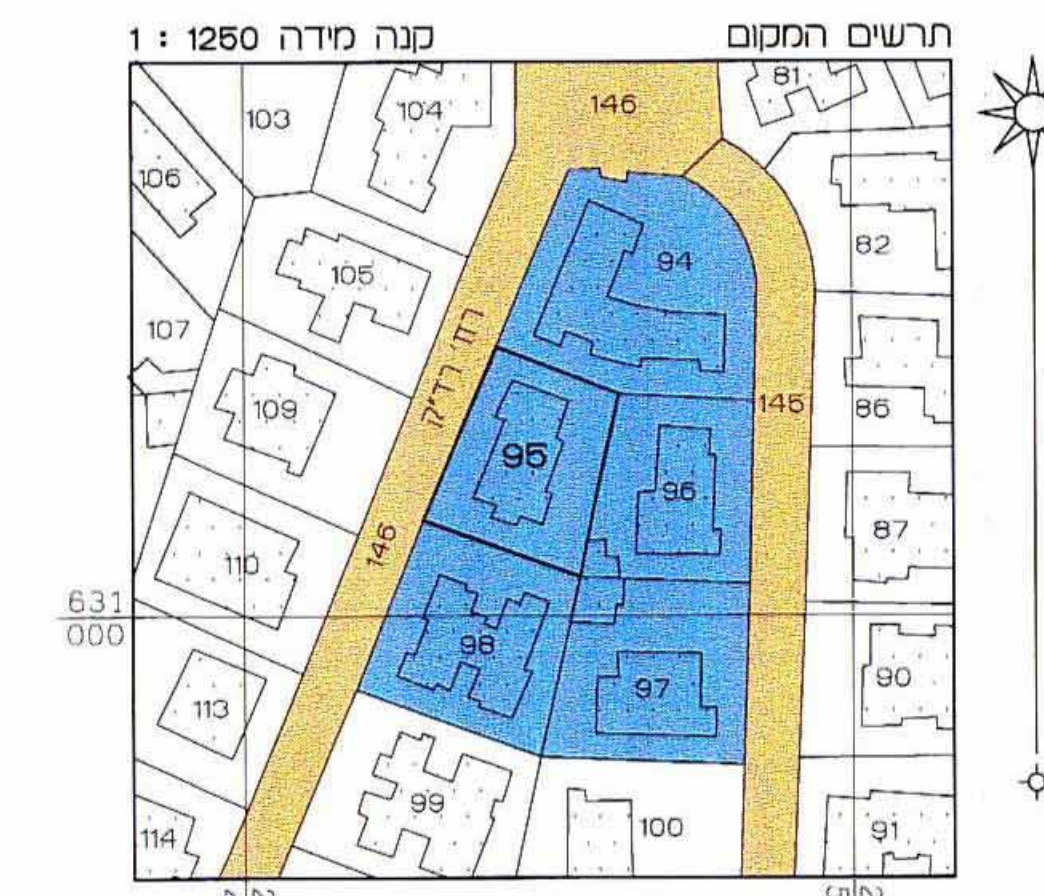

תשרים המקום
קנה מידה 1 : 1250

ירושלים 24.12.2001
עדכון 27.06.2005

א. מירמן, מהנדס מוסמך
רשיון מס' 467

ירושלים, רח' בית הרמס 12, בית העגוב, בנין ב, קומה 4
טל : 5, 6515661, פקס : 6524777

JOB NO. 512/01

מקרא מצב חדש

- גבול תכנית
- אזור מגורים מיוחד
- בנין קיים
- גבול חלקה
- מס חלקה 95
- קו בנין מירבי לתוספת +

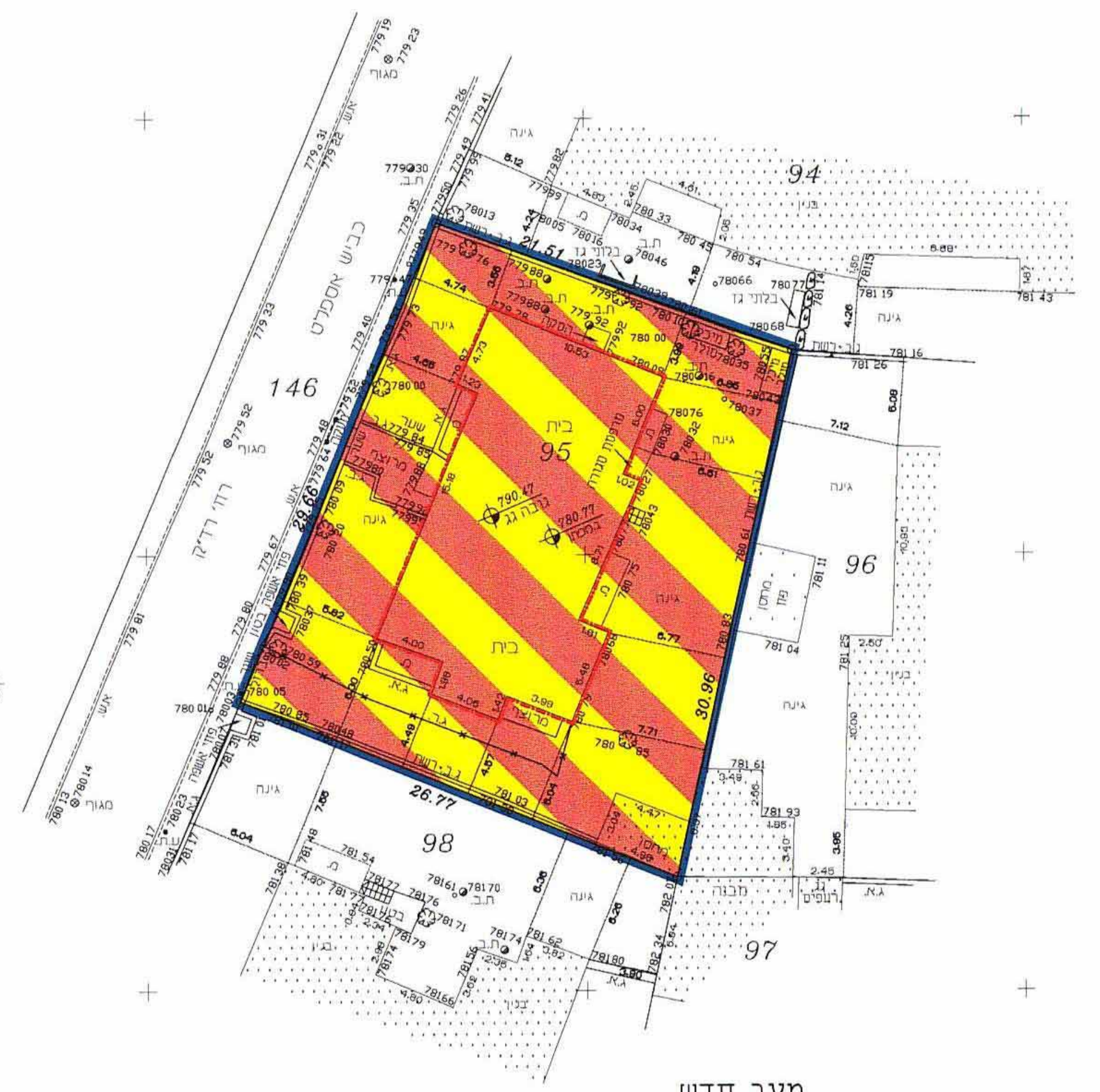

מצב חדש
קני"מ 1:250



תשרים הסביבה
קנה מידה 1 : 5000

לא לצרכי רישום !

הערות:
1. המפה משורה לרשת ארצית ומבוססת על נתון ממערות: W 2932 L 1086.
2. הגובה אבסולוטיים.
3. מפת חכנה בהתאם לשראות חושה.