

מהוז ירושלים
מרחב תכנון מקומי ירושלים
תכנית מס' 5878

תחום שיפוט מוניציפלי ירושלים
 שינוי לתכנית מס' 5878
 (שינוי תכנית מתאר מקומית)

תשריט

ק.מ. : 250 : 1
 המסמך על כפיו הועדה מאשרת את תוכנית זו על שטחים או זכויות בשטחים בתחום התכנית (בלבד) או זכויות בשטחים בתחום התכנית (בלבד)

חתימת בעלי חלקה 92:
 עיריית ירושלים אגף הנכסים ככר ספרא 1, ירושלים

חתימות בעלי חלקות 65-66:
 רותי שטרן (ת.ד. 38948360) רח' קואינא 12-14 ירושלים טל' 632635
 יאיר (ת.ד. 38724533) ואביגיל (ת.ד. 43554419) סמט' רח' גבעת שאול 28 ירושלים
 חתימת מגשי התכנית:

רותי שטרן (ת.ד. 38948360) רח' קואינא 12-14 ירושלים טל' 632635
 יאיר (ת.ד. 38724533) ואביגיל (ת.ד. 43554419) סמט' רח' גבעת שאול 28 ירושלים
 חתימת המתכנן:
 רנניו אילין (ת.ד. 30659844) 60874 מס' 7
 ר. גוטל ושוח' אדריכלות ובינוי רח' בית וגן, חז' י-ם : טל' 6430045

תאריך: 23/7/05

מקרא מצב האושר

- גבול התכנית חדשה
- אזור מגורים 3
- דרך חדשה
- בנין קיים
- מס' חלקה קיימת
- גבול החלקה קיימת

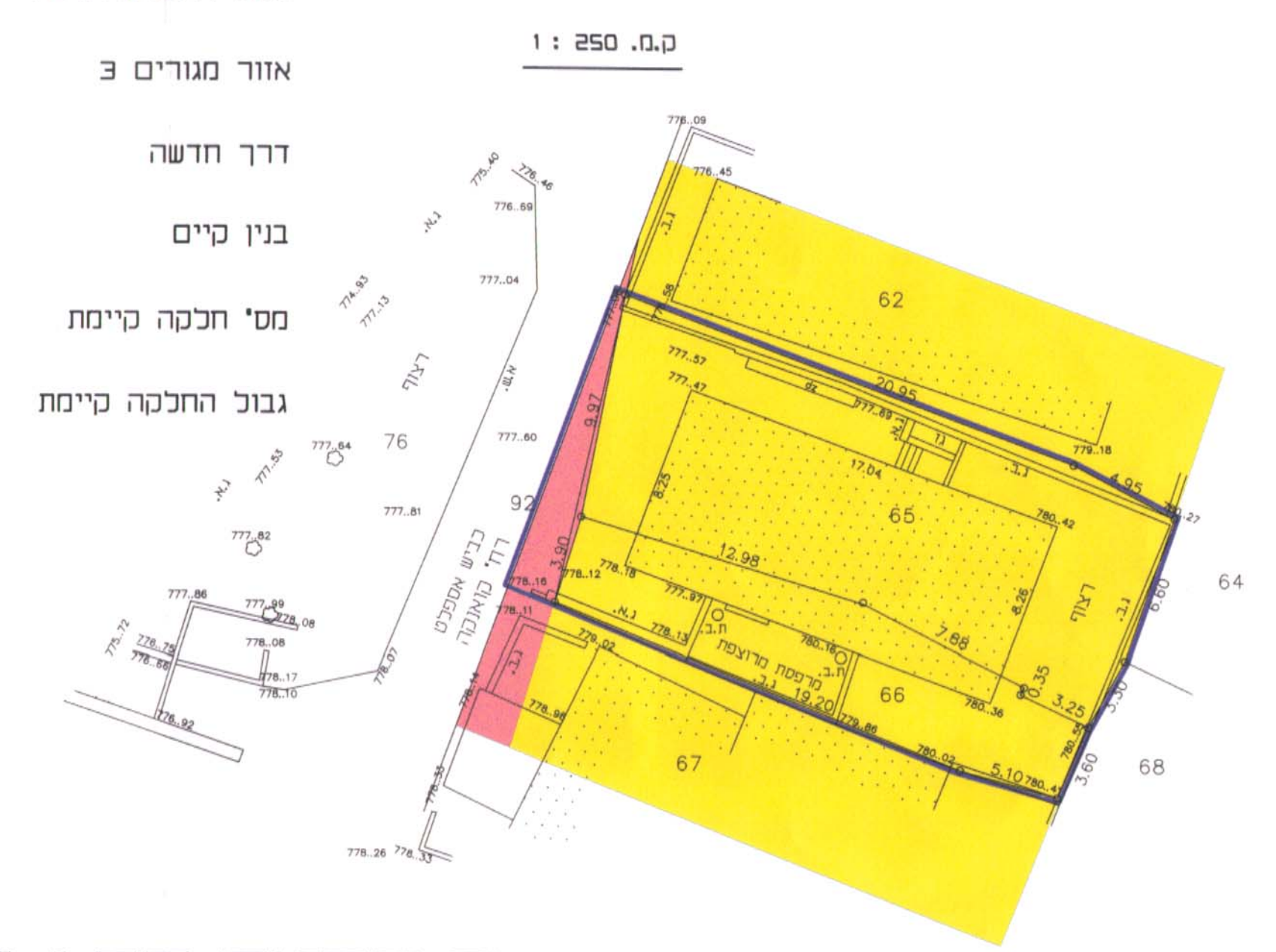

מצב האושר ע"פ תכנית מס' 1726

הערות:
 והמפה קשורה לרשת ארצית ומבוססת על נקודות י"מ/6671, י"מ/6670, י"מ/6670
 2.הגבהים אבסולוטים ומבוססים על מכשיר 788.46=16 MB

מס' סדורי י.מ. /מס' 127

טבלת שטחים

מס' חלקה	שטח כ.מ.
65	0.242
66	0.107
92 (חלק)	0.016
סה"כ	0.365

מקרא מצב חדש

- גבול התכנית
- אזור מגורים 3 מיוחד
- דרך לביטול
- בנין קיים
- גבול החלקה קיימת
- מס' חלקה קיימת
- מס' מגרש חדש
- קו בנין מירבי לתוספת
- גבול חלקה קיימת לביטול

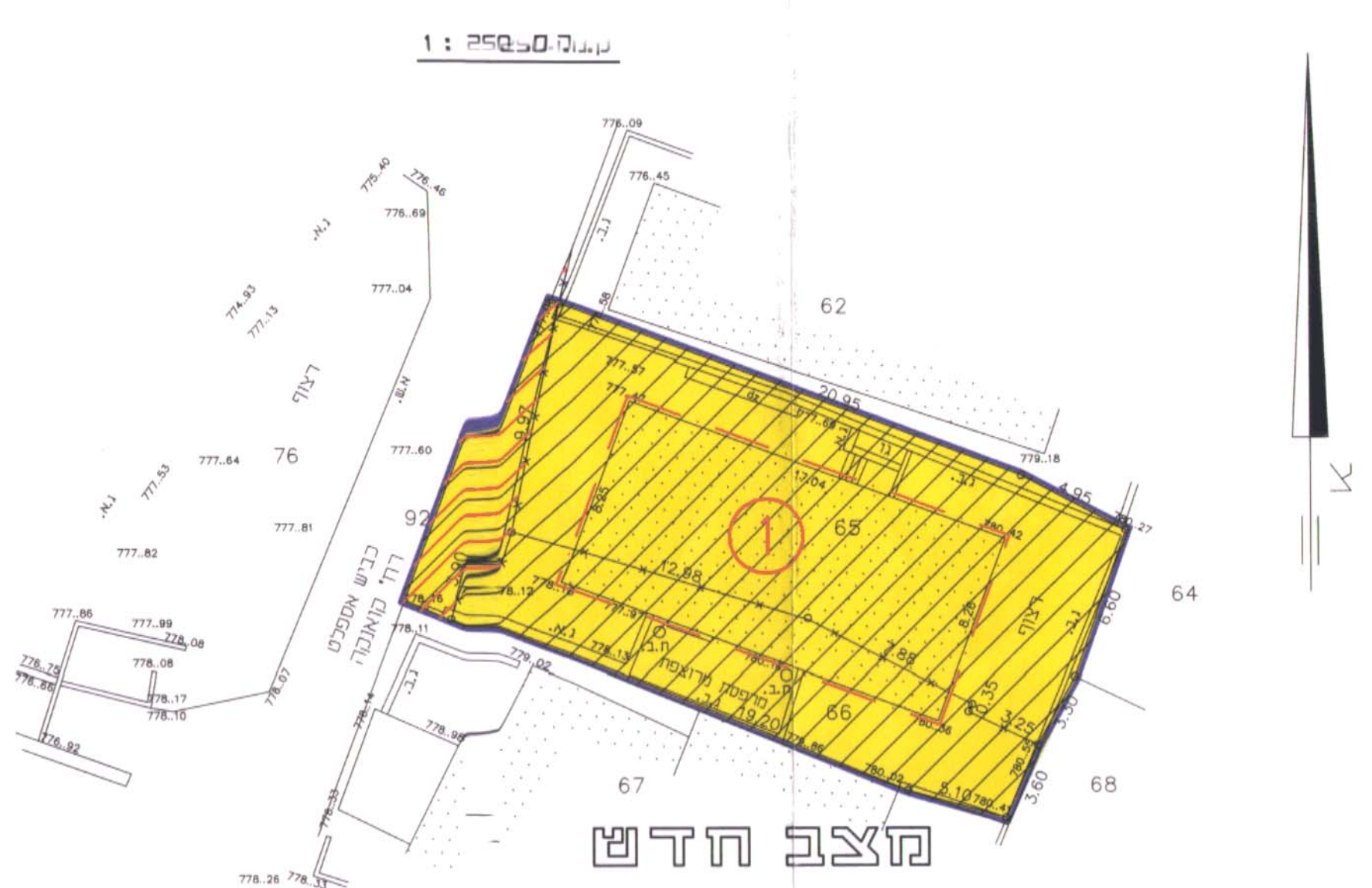

מצב חדש

טבלת איחוד וחלוקה מחדש

מצב לפי הוראות תכנית מס' 5878		מצב קיים	
הערה	מספר מגרש חדש	מספר חלקה	מספר מגרש
המגרש החדש המסומן במספר 1 ידוע ע"ש הבנינים של החלקות בגוש 5878	345	65	3010
	345	44	44
		92 (חלק)	
		65	

אני יעקוב סג' מודד, מוסמך חתום בזה כי הישוב השטחים שבטבלת איחוד וחלוקה נכונים. בדקתי הידוע בפקיטריה ובשיטה גרפית. מודד מוסמך תאריך: 23/7/05

לא נצרכו ירושם יעמב' מוסר מודד מוסמך מ"ר 322 טכניקס 02-5816642 ירושלים 1395. ת.ד. 23.6.03 38.05

מחוז : ירושלים
 נפה : ירושלים
 עיר : ירושלים
 מקום: רח' קואינא 12,14
 גוש: 5878 חלקות: 65,66.

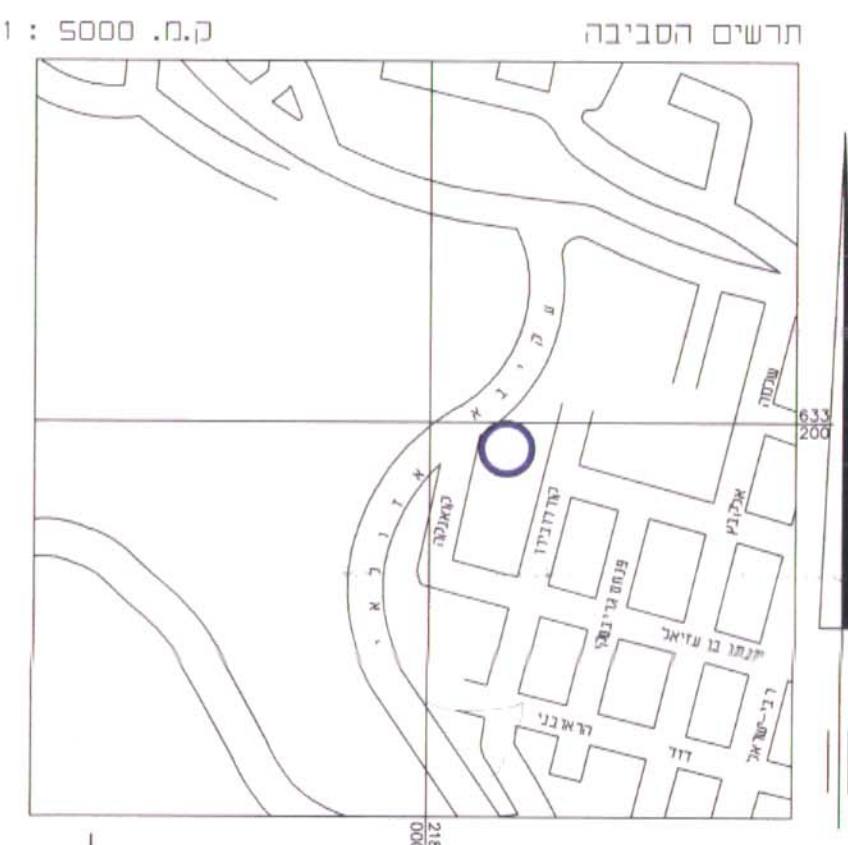
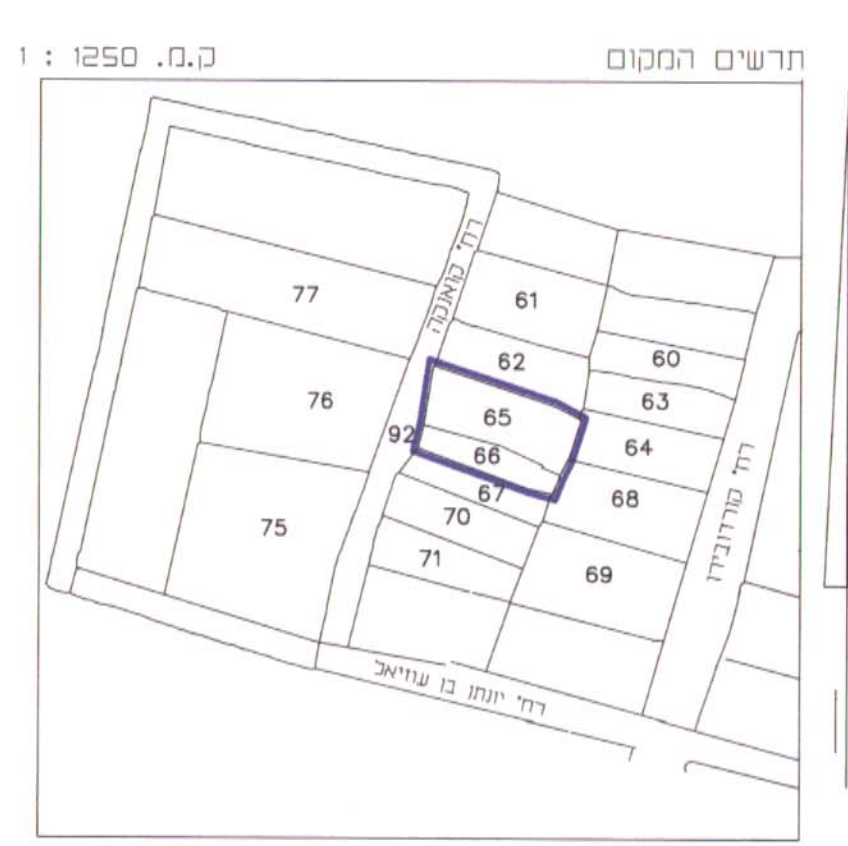

הערות:
 והמפה קשורה לרשת ארצית ומבוססת על נקודות י"מ/6671, י"מ/6670, י"מ/6670
 2.הגבהים אבסולוטים ומבוססים על מכשיר 788.46=16 MB