

העדה המקומית לתכנון ולבניה
 בית שמש
 חוכנת מפרטת מס'
 העדה המקומית כשיבתה מס'
 מיום
 התמלול על החסות הנכונת הניל
 עשכ ראש שנת

מחוז ירושלים
 מרחב תכנון מקומי בית שמש
 עיריית בית שמש

תכנית מס' ב.ש./מק/99"א
 שינוי לתכנית ב.ש. 99 ו-ב.ש. 99 ב'

ת ש ר י ט
 ק"מ : התכנית 1:250
 הטביעה 1:1250

גוש 5202
 חלקות מס' 42 כפי תכנית ב.ש. 99 ו-41 א' כפי ב.ש. 99 ב'
 שטח התכנית: 1.466 דונם
 בעל הקרקע: מנהל מקרקעי ישראל
 המתכנן: ש. שילון אדריכלות
 תאריך:

מקרא
 גבול התכנית
 איזור מבודים ב'
 קו בנין
 קו גבול לביטול
 גבול חדש

ח ת י מות :
 חתימת המועצה המקומית לתכנון ולבניה
 חתימת מועצת עיריית בית שמש
 חתימת העדה המקומית כשיבתה מס'
 חתימת המועצה המקומית לתכנון ולבניה

בעל הקרקע : מנהל מקרקעי ישראל
 אברהם כהן ת"ד 4491 בית שמש 02-9914675
 רח"י החנוכים 42 בית שמש 02-9914675
 ת"ד 4491 סניף 02-994675
 ש. שילון אדריכלות
 חתום בן אריאל
 חתום בן אריאל
 חתום בן אריאל

עיר : בית-שמש
 שכונה :
 גוש : 5202 חלקה : 41
 שטח החלקה : 0.727 ד'
 גוש : 5202 חלקה : 42
 שטח החלקה : 0.739 ד'
 זוכן עבור :
 קנ"ח 1:250

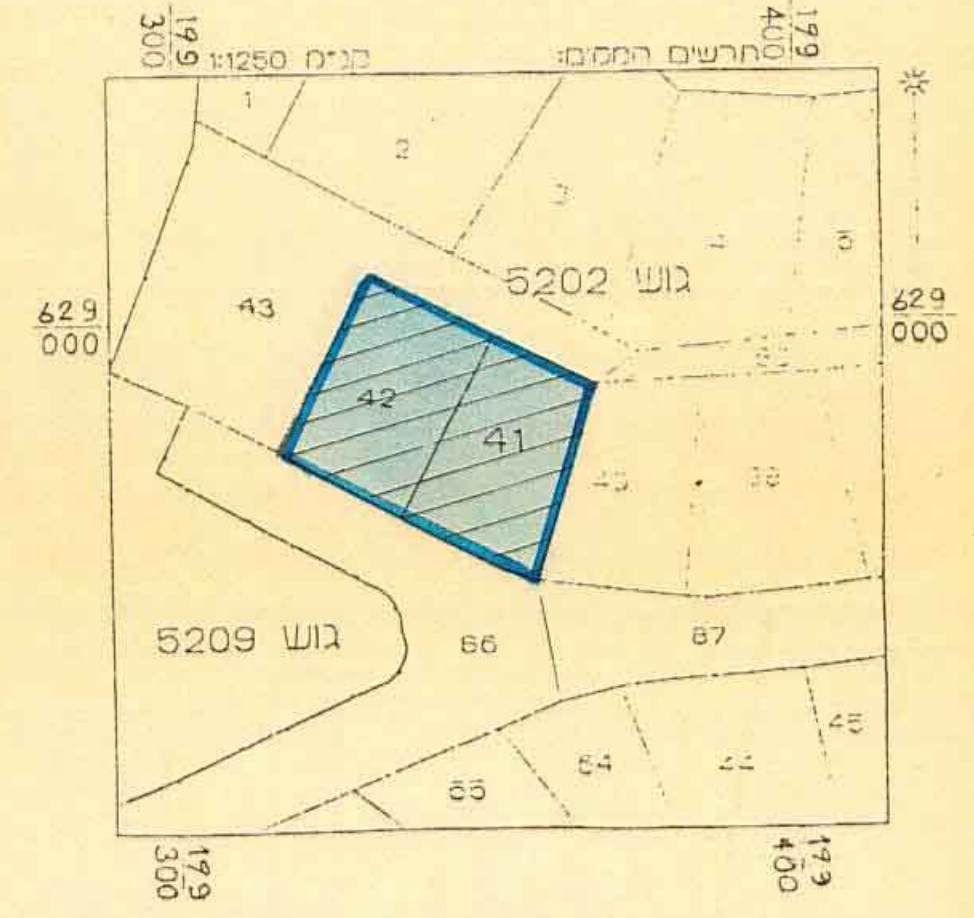

2/6/2005
 סרגית סלפה
 מורד מילר (בש"ן 945)
 עליית תוכנית 99 א' בית שמש
 טלפקס 02-9914675

20-07-2005
 ירושלים 29/10/2005

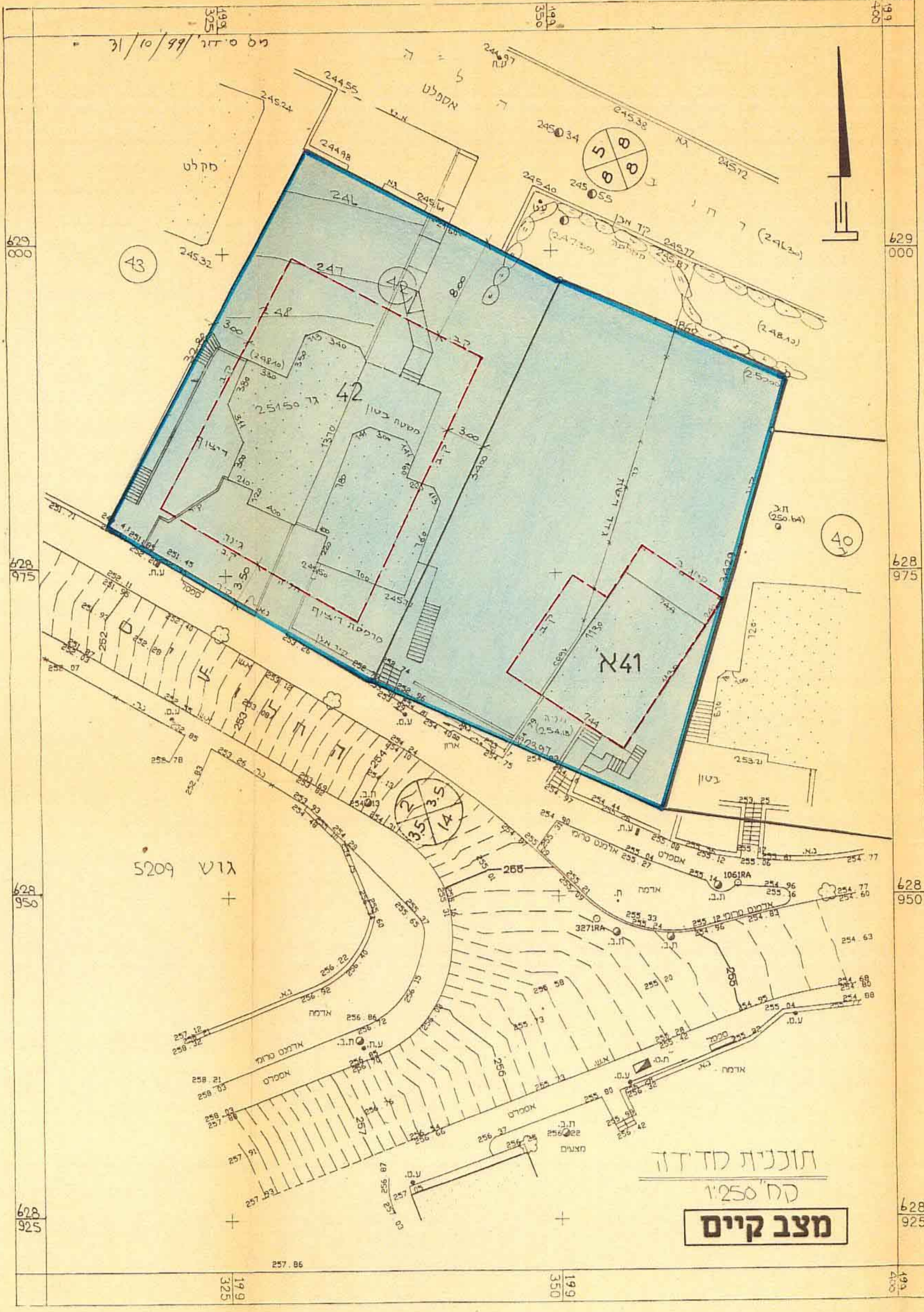

תוכנית חז"ח
 סח 1:250
 מצב קיים

טבלת איחוד וחלוקה מחדש

מצב קיים	מצב מוצע לפי ב.ש./מק/99"א					
גוש	חלקה	שטח חלקה במ"ר	יעוד	מגרש חדש	שטח המגרש יעד במ"ר	הערות
5202	42	739	מגורים	42	739	מגורים
5202	41	727	מגורים	41	727	מגורים
		1466	סה"כ		1466	סה"כ

הערה : אני מודיע כי החתום מטה מאשר בזה כי חישובי השטחים שבתוכניות איחוד וחלוקה נכונים ובדקתי החישוב פכנימטרית.

2/6/2005
 חתימת המורד
 חתימת המורד

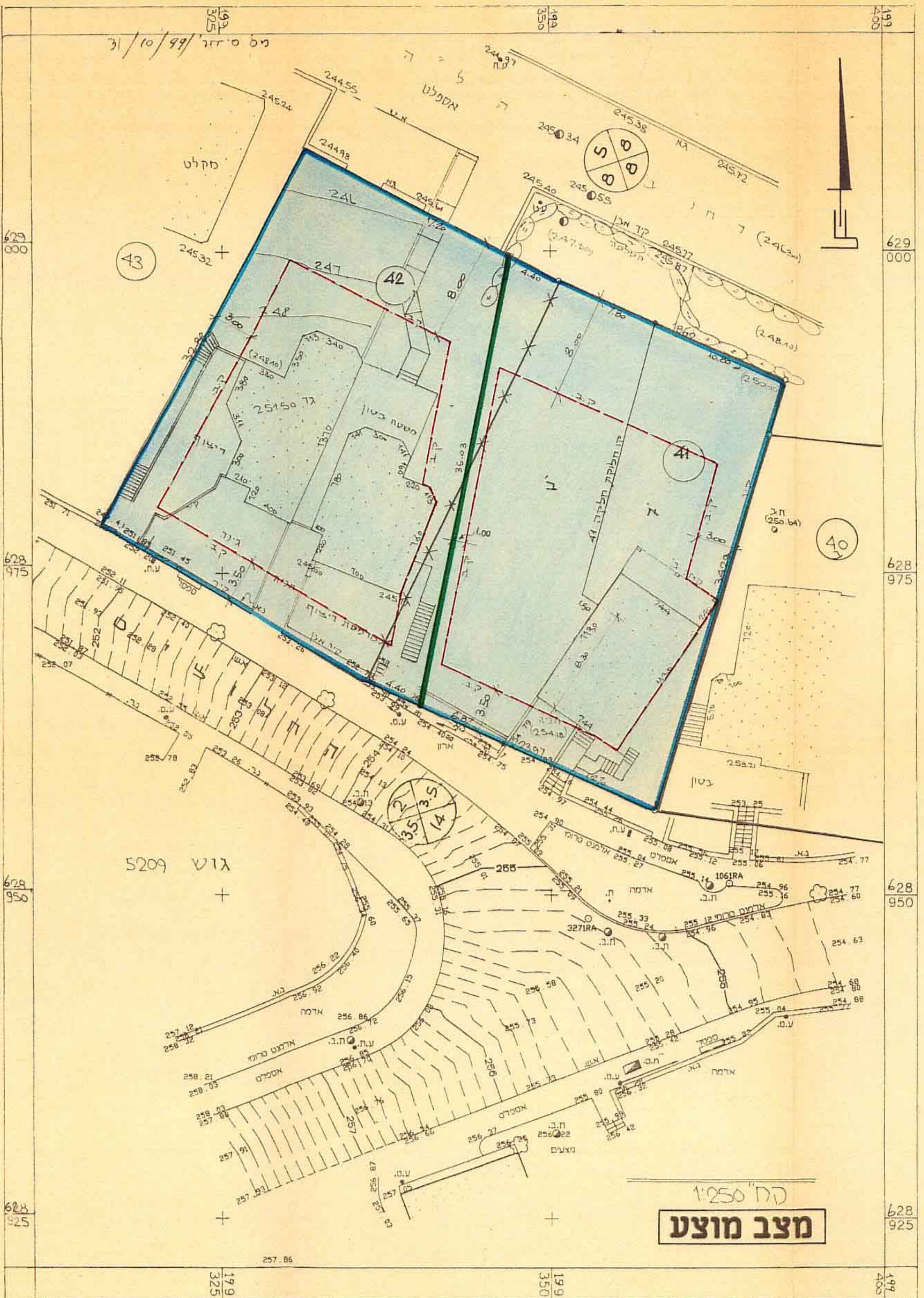

סח 1:250
 מצב מוצע