

מחוז ירושלים  
 מרחב תכנון מקומי ירושלים  
 תכנית מס' 9625  
 תכנית מתאר מפורטת  
 שינוי לתכנית מתאר מקומית  
 תשריט  
 ק.מ. 1:250

חתימות:  
 חתימת בעלי הקרקע:  
 מנהל מקרקעי ישראל  
 רח' יפו 216 ירושלים

חתימת מגיש התוכנית:  
 זקן אהרון ת.ז. 4515604  
 יוסי בן יעזר 35 ירושלים  
 טל: 054-661587

*(Handwritten signature)*

חתימת המתכנן:  
 אדריכל ישראל חיימן מ.ר. 84983  
 פסגת זאב רח' ראובן ארזי 1/8  
 טל: 050-733767

בעלי הקרקע:  
 1. גבאי אליהו  
 2. פייקין יהודית ת.ז. 30473058-3  
 3. מאיר חנינה

דצמבר 2004

מחוז : ירושלים  
 נפה : ירושלים  
 המקום : גונן רח' יוסי בן יעזר 35  
 גוש : 30173  
 חלקה : 3  
 השטח 0.739 דונם  
 הוכן עבור בעלים

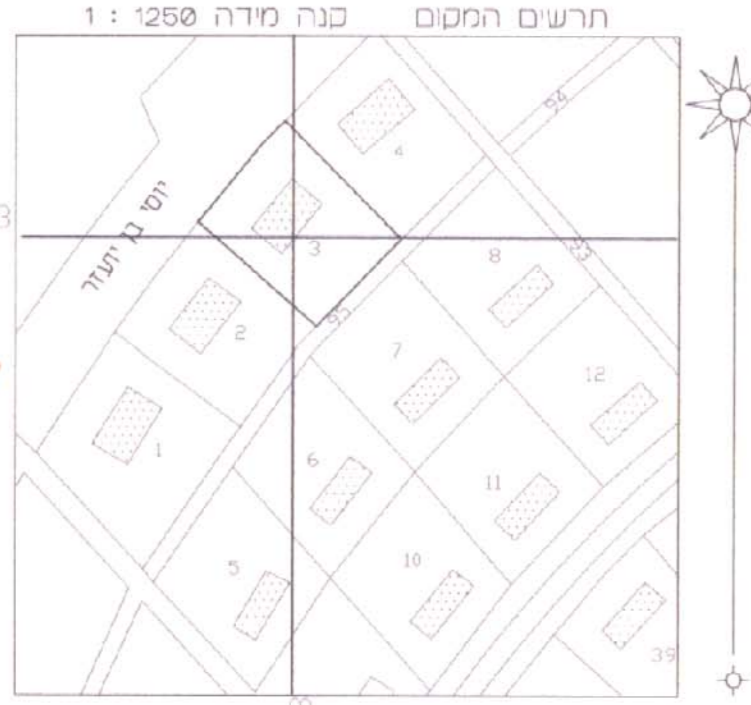

מדינות יושג הנדסי	
ירושלים - בית הכרם, רח' מרה 7/4	
02-6483683 07570 054289409 70 nok256@eezqnt.net	
מורטוב אלכס - מודד מוסמך	משרד מדינות ונדסה ויעוץ
אשדוד - רובע הסיני, רח' העצמאות 16/35	088551173 054389292
מחלקת תכנון	תחום מועצה
הוכן עבור : בעלים	תאריך : 25.05.2005
מורטוב אלכס - מודד מוסמך	מס' רישון : 959

מצב קיים

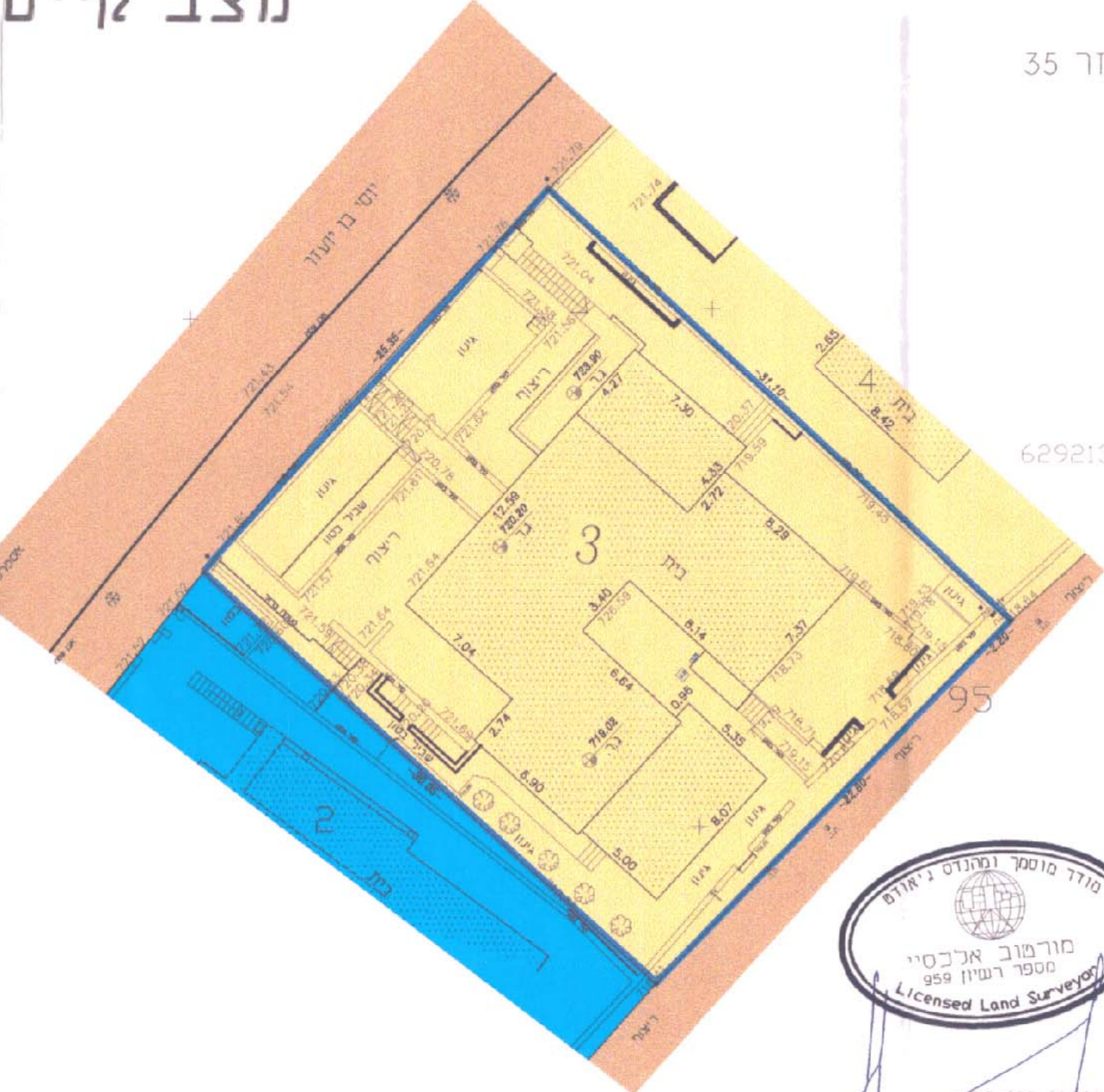

מספר סודרי J.A. 238/05

מקרא:  
 גבול תכנית  
 מצב קיים

אזור מגורים 2  
 אזור מגורים 5

דרך ציבורית  
 בנין קיים  
 מס' חלקה קיימת  
 גבול חלקה קיימת

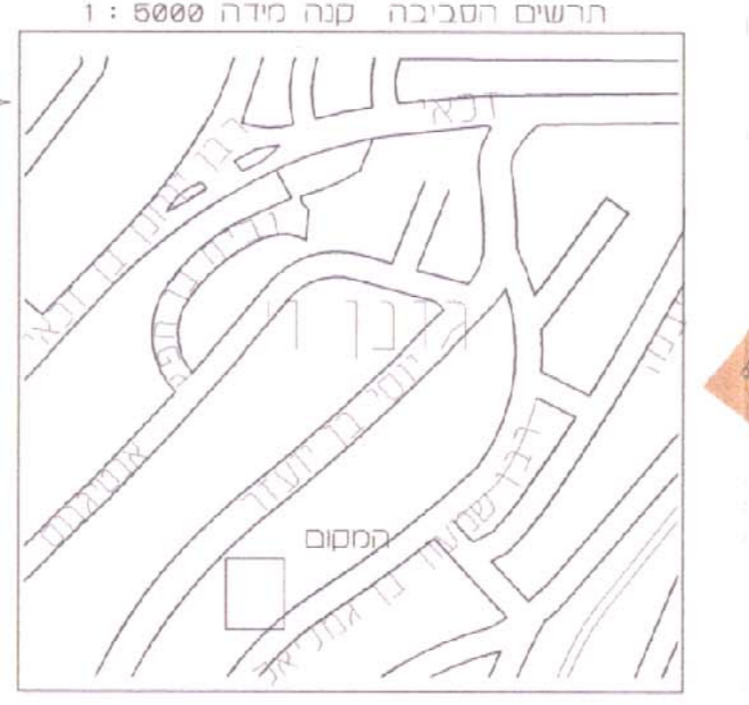

- הערות:
- המדירה קשורה לרשת בקרה אופקית ארצית ומבוססת על נקודות W 2311 ו- 8495
  - המדירה קשורה לרשת בקרה אנכית ארצית ומבוססת על 1378M ועגובהו 692.595
  - החלוקה נלקחה מהמפת גוש רשום 30199.

מחוז : ירושלים  
 נפה : ירושלים  
 המקום : גונן רח' יוסי בן יעזר 35  
 גוש : 30173  
 חלקה : 3  
 השטח 0.739 דונם  
 הוכן עבור בעלים

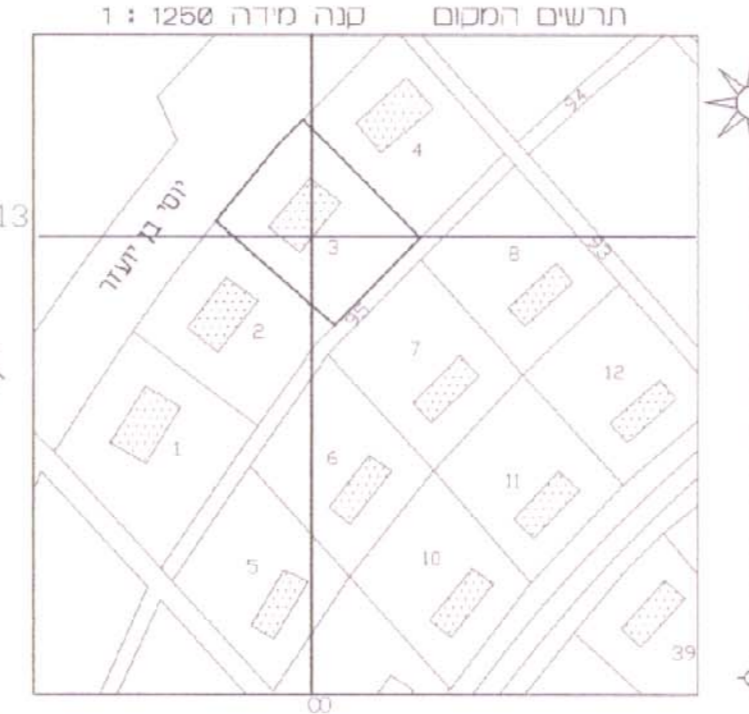

מדינות יושג הנדסי	
ירושלים - בית הכרם, רח' מרה 7/4	
02-6483683 07570 054289409 70 nok256@eezqnt.net	
מורטוב אלכס - מודד מוסמך	משרד מדינות ונדסה ויעוץ
אשדוד - רובע הסיני, רח' העצמאות 16/35	088551173 054389292
מחלקת תכנון	תחום מועצה
הוכן עבור : בעלים	תאריך : 25.05.2005
מורטוב אלכס - מודד מוסמך	מס' רישון : 959

מצב מוצע

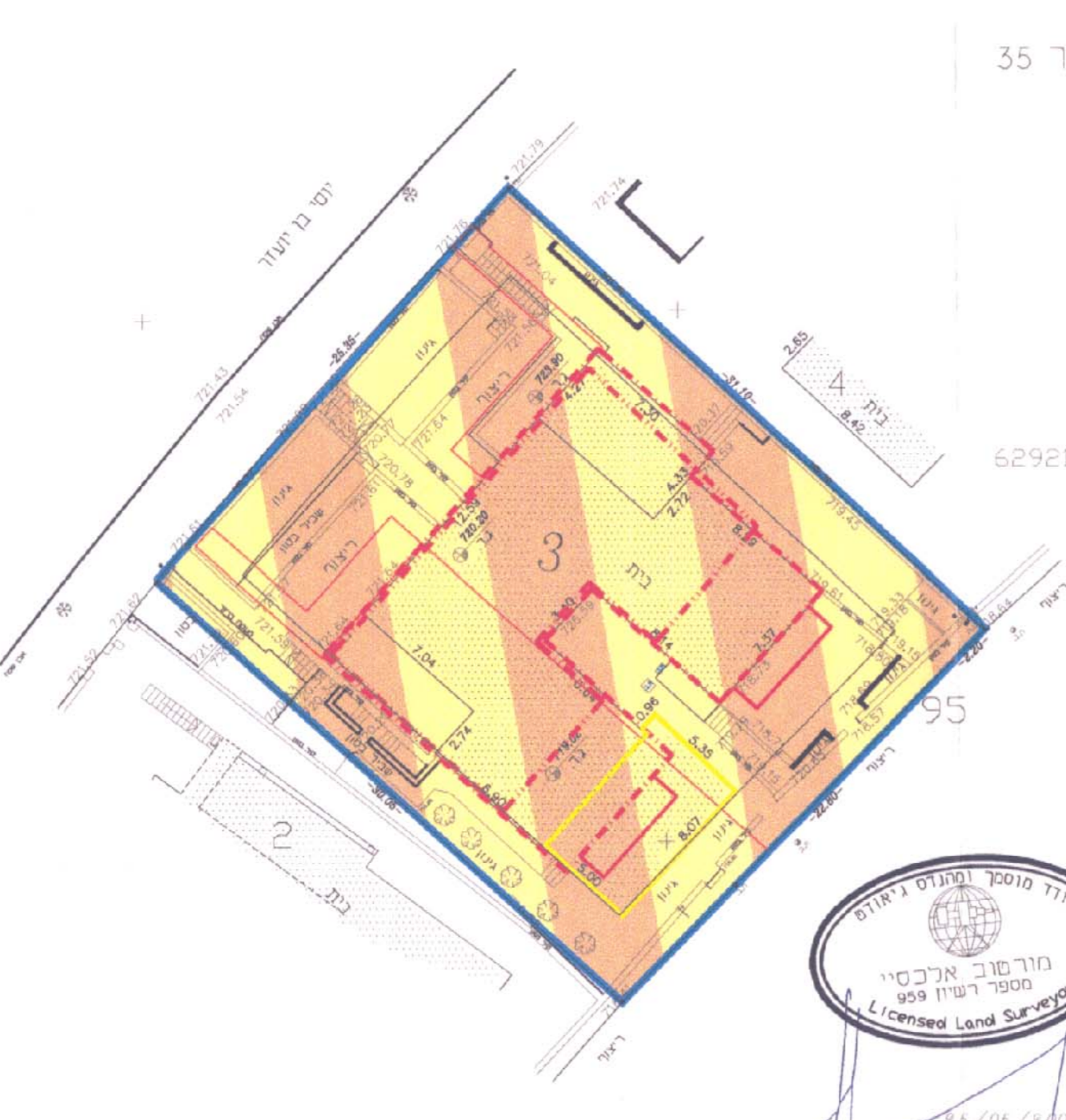

מספר סודרי J.A. 238/05

מקרא:  
 גבול תכנית  
 מצב קיים

אזור מגורים מיוחד  
 הריסה

בנין קיים  
 מס' חלקה קיימת  
 גבול חלקה קיימת  
 קו בנין מוצע  
 קו בנין מוצע לקומה ב'  
 קו בנין מוצע למרפסות

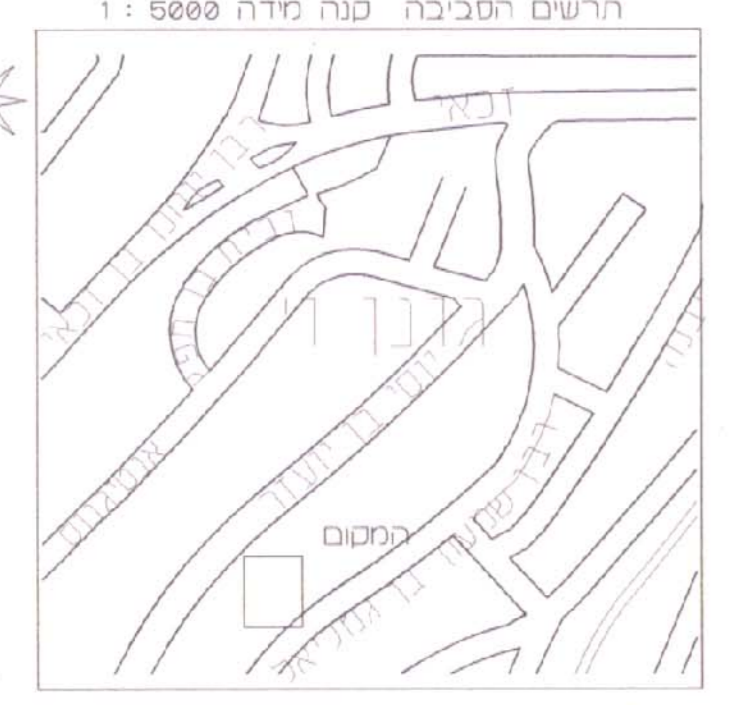

- הערות:
- המדירה קשורה לרשת בקרה אופקית ארצית ומבוססת על נקודות W 2311 ו- 8495
  - המדירה קשורה לרשת בקרה אנכית ארצית ומבוססת על 1378M ועגובהו 692.595
  - החלוקה נלקחה מהמפת גוש רשום 30199.