תכנית שיכון ציבורי

ירושלים-קרית יובל

הוכנה עפ"י חוק רשום שכונים ציבוריים

הוראת השעה לשנת תשכ"ד 1964

תכנית מס' 5/08/10

שינוי מס' 2 לתרש"צ מס' 5/08/3

מחוז : ירושלים

נפה : ירושלים

מקום: ירושלים-קרית יובל

גוש : 30343 חלקה: 3 (חלק)

גוש : 30412 חלקה: 87 (חלק)

שטח התכנית: 23.400 ד'

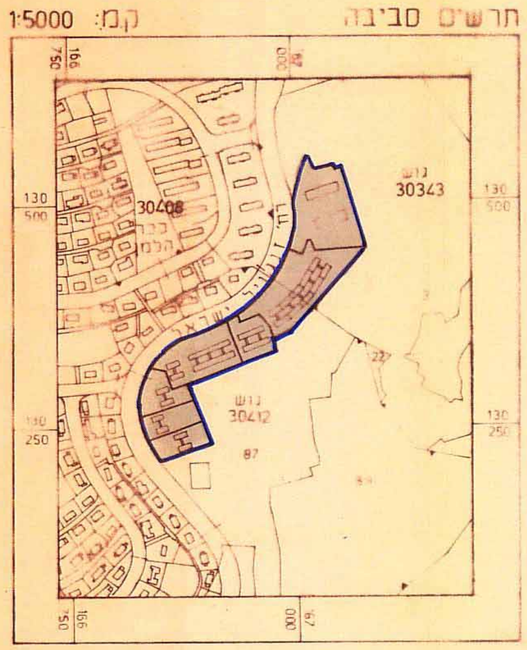

ק.מ. 1:1250

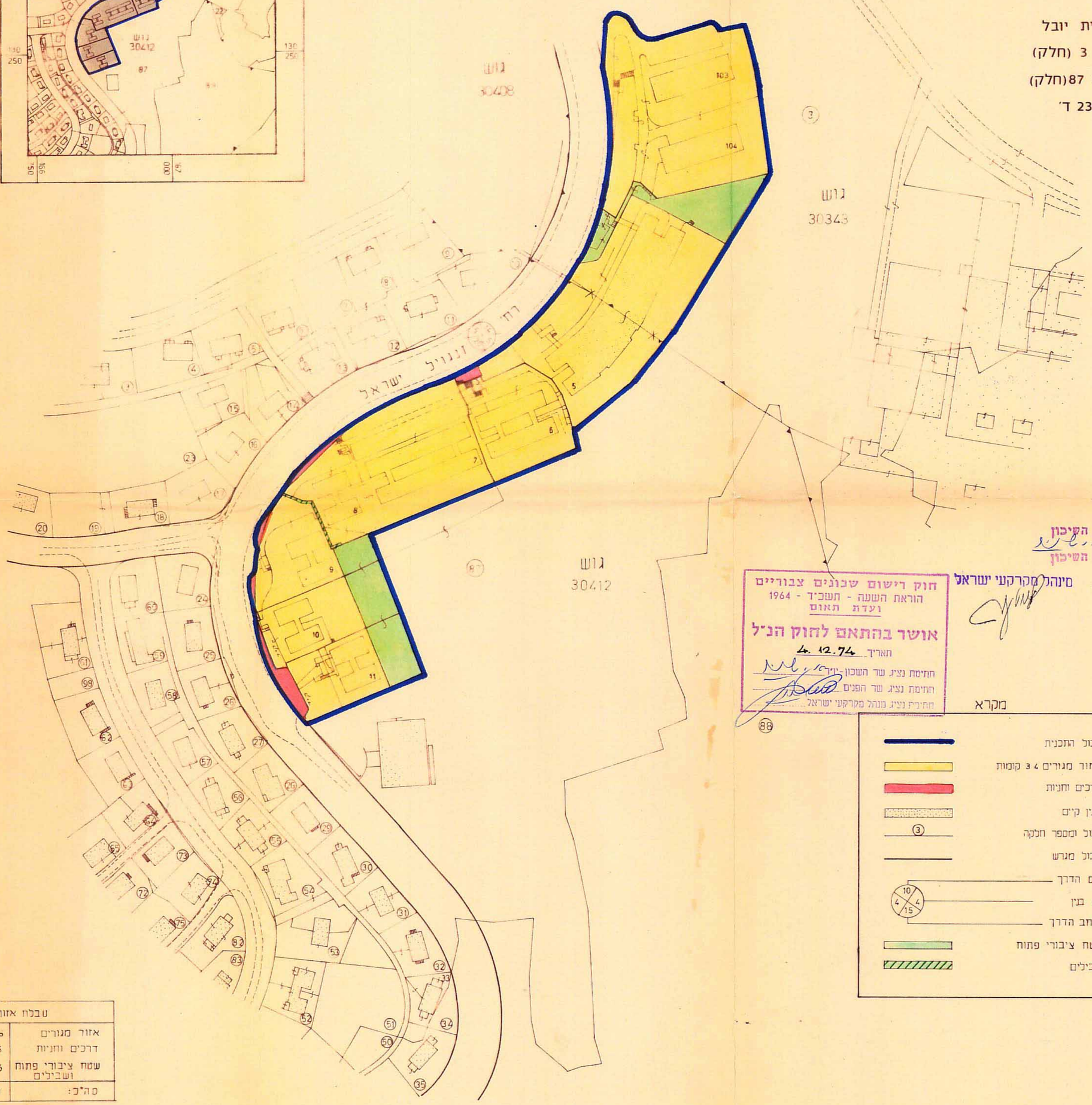

חתימת היוזם: משרד השיכון

חתימת המגיש: משרד השיכון

חתימת בעל הקרקע: מינהל מקרקעי ישראל

חוק רישום שכונים צבוריים
הוראת השעה - תשכ"ד - 1964
ועדת תאום
אושר בהתאם לחוק הנ"ל
תאריך 4.12.74
חתימת נציג שר השכון
חתימת נציג שר הפנים
חתימת נציג מנהל מקרקעי ישראל

מקרא

- גבול התכנית
- אזור מגורים 3 ,4 קומות
- דרכים וחניות
- בנין קיים
- גבול ומספר חלקה
- גבול מגרש
- מס הדרך
- קו בנין
- רוחב הדרך
- שטח ציבורי פתוח
- שבילים

טבלת אזורים ושטחים		
אזור מגורים	20.320	88,38
דרכים וחניות	0.765	1,74
שטח ציבורי פתוח ושבילים	2.315	9,88
סה"כ:	23.400 ד'	100%