

מחוז - ירושלים
 מרחב תכנון מקומי מטה יהודה
 תכנית מתאר מי/911 - "יער ירושלים"
 (בהתאם לת.מ.א. 22 - יער ויעור)
 עינוי לתכנית מי/200

תעריף

גוש	: 30346 (חלק)	חלקות	: אין פרוט (בהליכי הסדר)
גוש	: 30350	חלקות	: אין
גוש	: 30351	חלקות	: אין
גוש	: 30352 (חלק)	חלקות	: אין פרוט (בהליכי הסדר)
גוש	: 30353	חלקות	: 16,15,1
גוש	: 30354	חלקות	: אין

חלקי חלקות	: 5,4
חלקי חלקות	: 18,17
חלקי חלקות	: 19-17,14-12,10-8,3,2
חלקי חלקות	: 13,12



שטח התכנית : פ-237 דונם
 קנה מידה : 1:20000, 1:5000

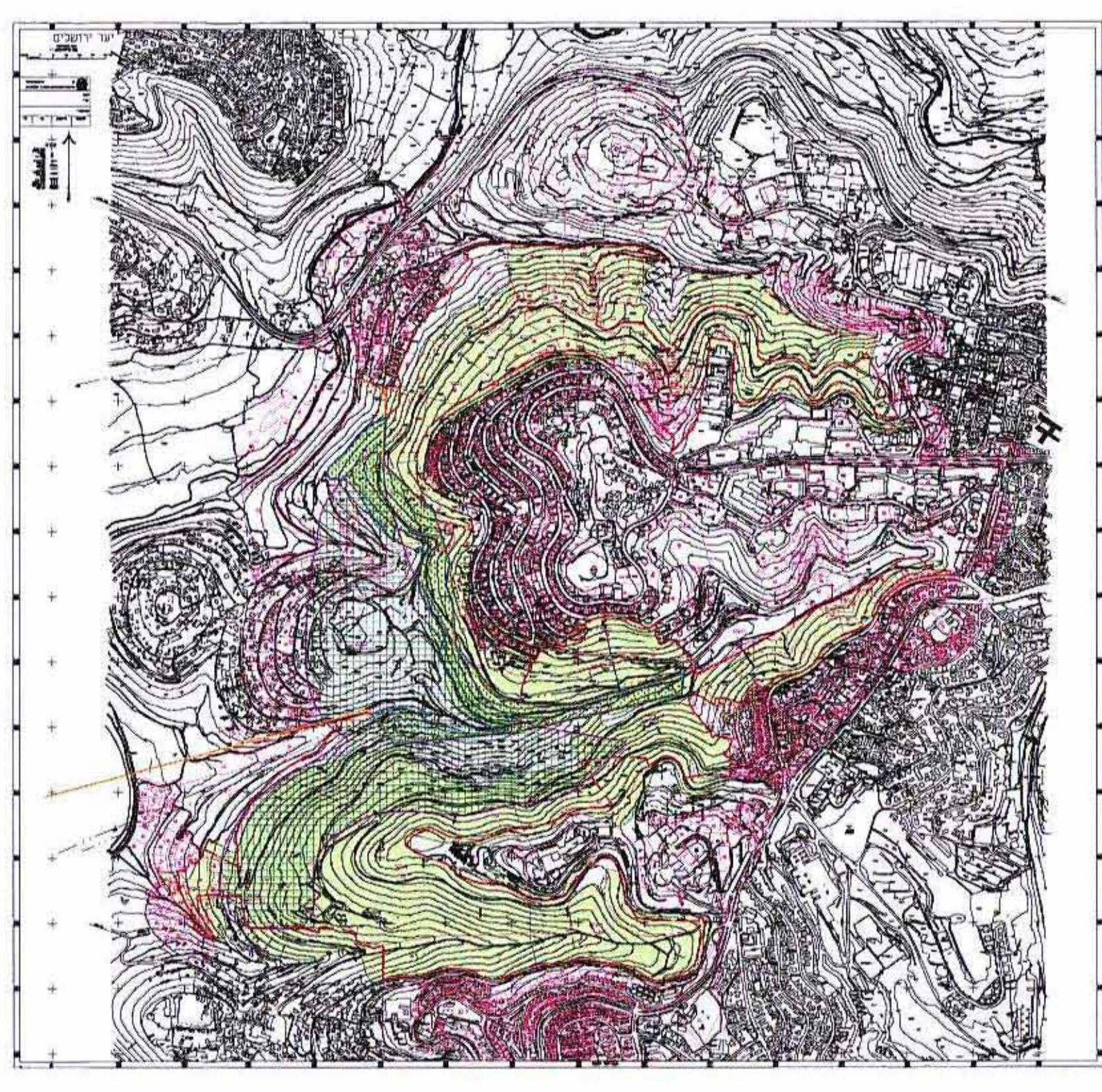

מצב מאונטר (1:20000)

מקרא

- גבול חכנית
- גבול תכנית משלימה במרחב תכנון עכז
- גבול מרחב תכנון מקומי ירושלים\מטה יהודה
- גבול גוש ומספרו
- גבול חלקה רשומה ומספרה
- שטח יער ע"פ ת.מ.מ. 1
- שטח יער נטע אדם קיים ע"פ תמ"א 22
- שטח יער ע"פ תכנית מי/200

גודל-ניחול ומידע מקרקעין ונכסים בנימי
 איכות יער
 אושרה להוקף ע"י ועדה
 שם
 חתימה

טבלת יעודי שטחים

מצב קיים		מצב מוצע	
יעוד	שטח בדונם	יעוד	שטח בדונם
שטח יער ע"פ תכנית מי/200	237.7 דונם	אזור יער נטע אדם	237.7 דונם
סר"כ	237.7 דונם	סר"כ	237.7 דונם

חתימות

חתימת הועדה

קוד קמת לישראל
 02-9905555
 02-9905694

מוגיש התכנית
 קרן קיימת לישראל - משחלת אשתאול ד.נ. שמעון, בית שמע 99775
 מל"פון: 02-9905555 פקס: 02-9905694

אבנר שהין
 א.ד.ה.ב.צ.
 38503 קמ"ר

עורך התכנית
 א.נ.ה.י.ן וד.ג.ל.ו.ר, תא מחכנים בע"מ - נחלת יצחק 28 תל אביב, 67448
 מל"פון: 03-6090827 פקס: 03-6957704

בפעל התקדשה
 מנהל מקרקעי ישראל, מחוז ירושלים - רחוב יפו 216 ירושלים, 94383
 מל"פון: 02-6208422 פקס: 02-6252999