

- מקרא מצב חדש
- גבול תכנית
- איזור מגורים מיוחד
- בנין קיים
- גבול חלקה קיימת
- מספר חלקה קיימת
- קו בנין קיים
- קו בנין חדש
- קו בנין חדש תת קרקעי
- קו בנין לביטול

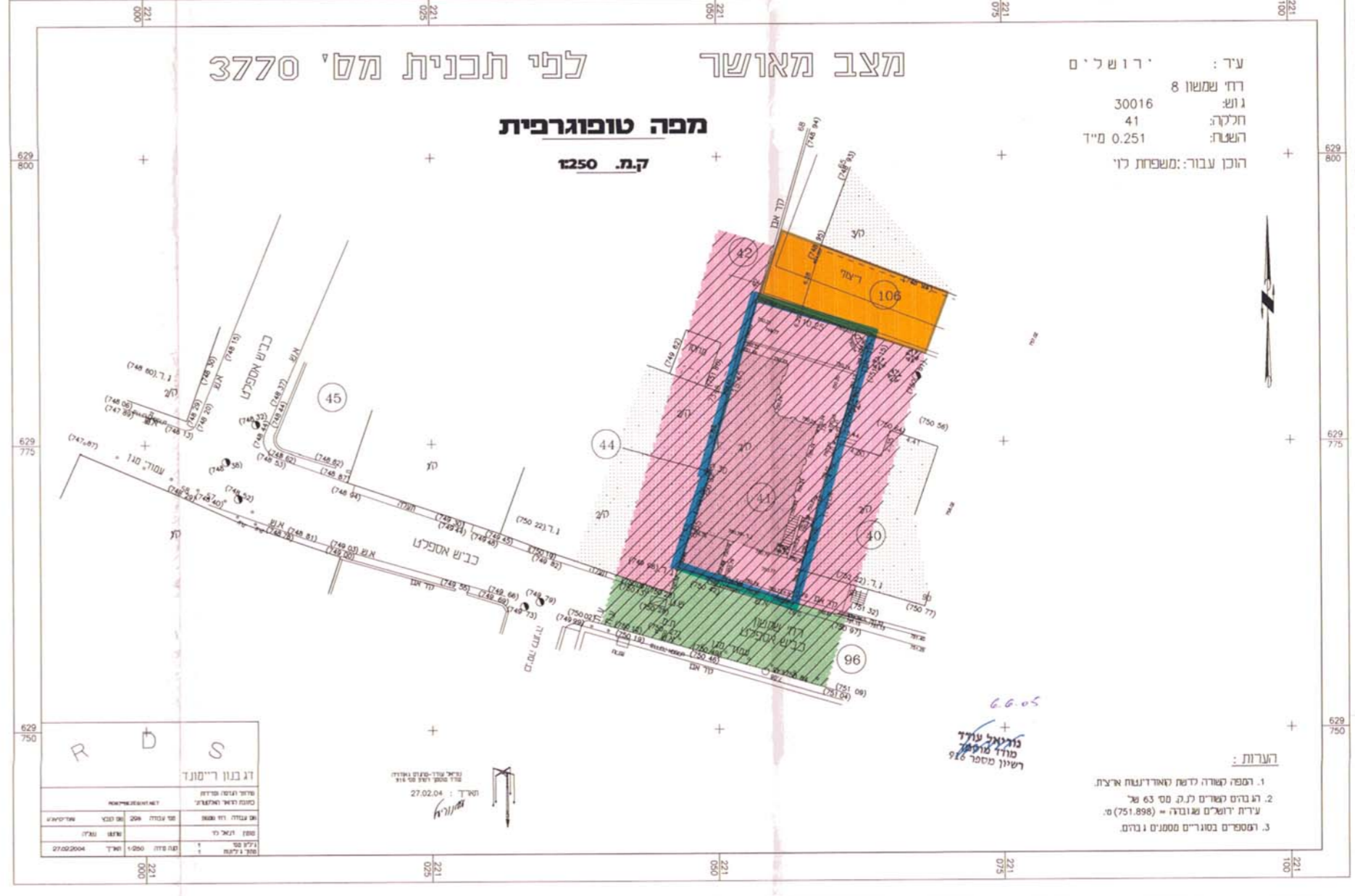
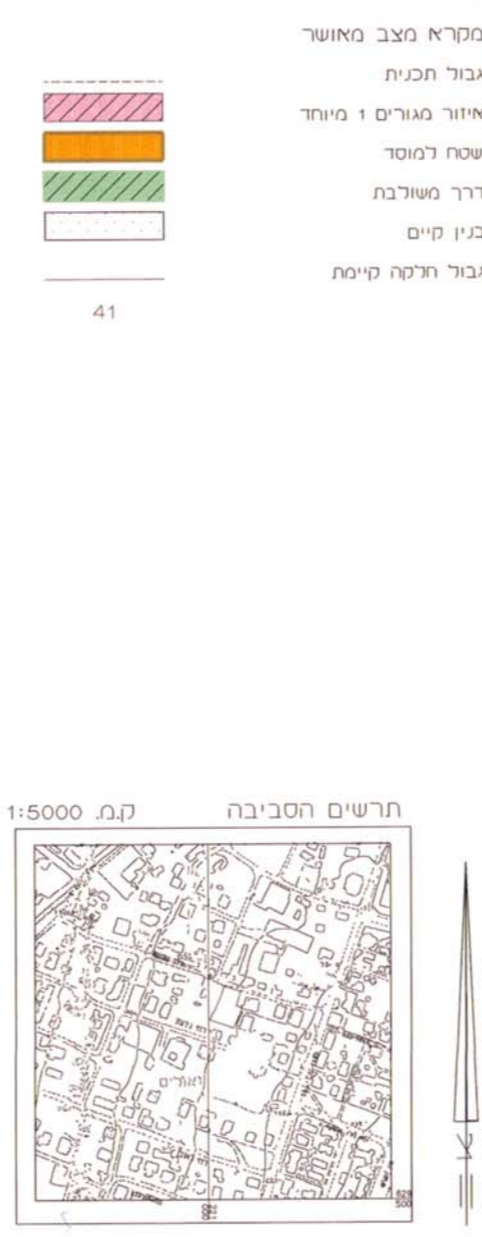
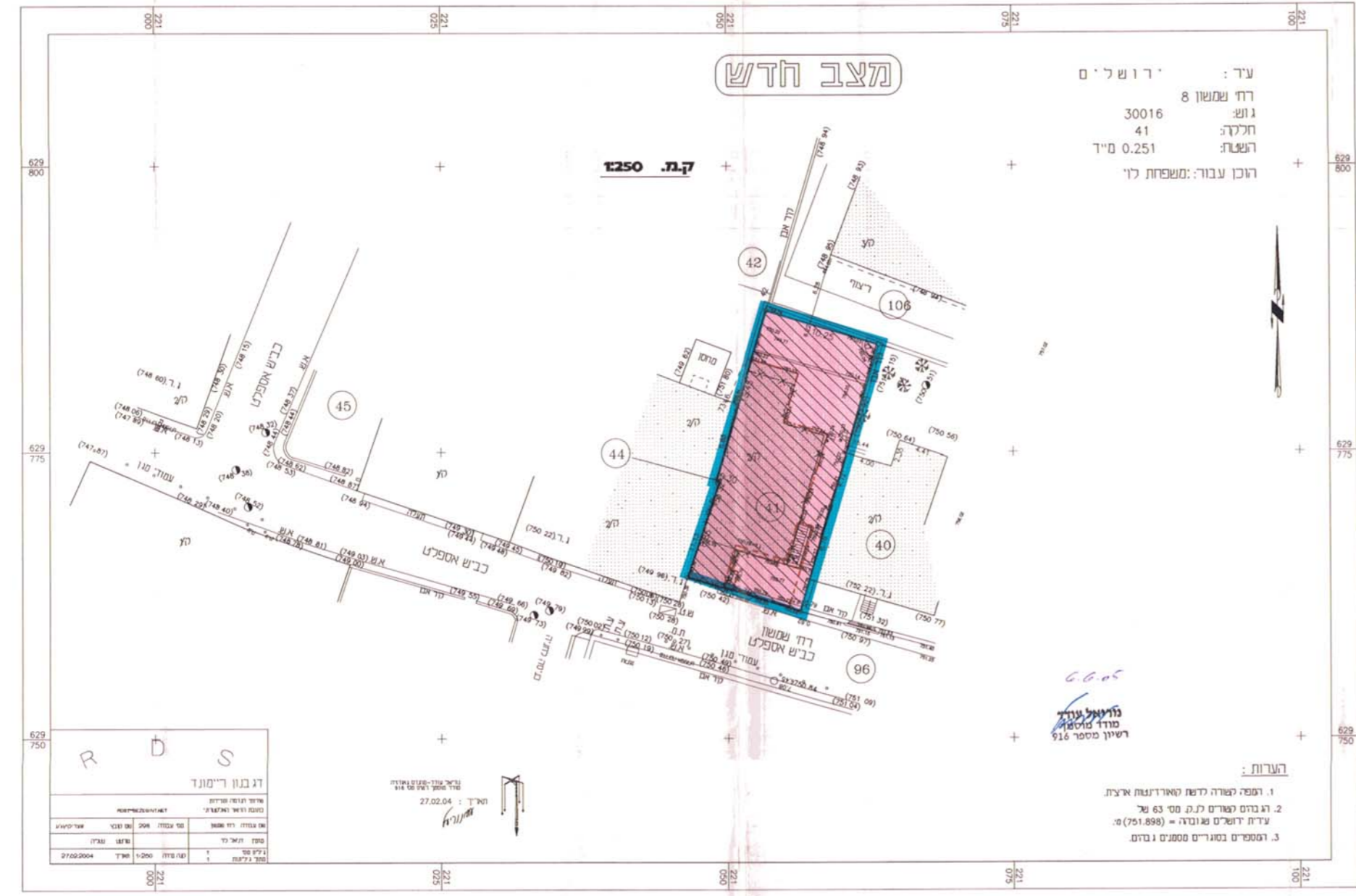

## תשרית

תחום ירושלים  
מרחב תכנון מקומי ירושלים  
תכנית מס' 10163  
שני תכנית מס' 3770 ו-1 לתכנית מה/ 7282  
שני תכנית התאר המקומית

קנה מידה 250 : 1

חתימת בעלי הקרקע:  
ביאטריס גרוס לוי, ת.ו. 01566639  
רח' שמשון מס' 8 ירושלים

חתימת מג'ש התכנית:  
ביאטריס גרוס לוי, ת.ו. 01566639  
רח' שמשון מס' 8 ירושלים

חתימת המתכנן:  
דן יורטאלי, אדריכל  
רח' שלומיאל, המלכה, 4, ירושלים  
ת.ו. 0112913  
מס' רשיון: 8460

1. רפפה לשדה לדת האורזענה ארצה.  
2. הרזום לארזים לג.מ. מס' 63 של עיריית ירושלים מאוגדה = (751.898) מ.  
3. רזום לארזים בגורמים מסומנים נוספים.

05 - 05 - 25