

מחוז: ירושלים
נ פ ה: ירושלים
ע י ר: ירושלים
מקום: דה אדמור מרולין 11
נ ו ס: 30255 חלקה: 106
השטח: 1.553 מ.ד.

לפי תכנית מס' 366 ג'
מתחם: 3
מגרש: 11
שטח: 1562

- מקרא מצב חדש
- גבול תכנית
 - אזור מגורים 2 מיוחד
 - בנין קיים
 - מבנה להדיסה
 - גבול חלקה
 - מס' חלקה
 - קו בנין חדש לתוספות
 - בניה לת קרקעות

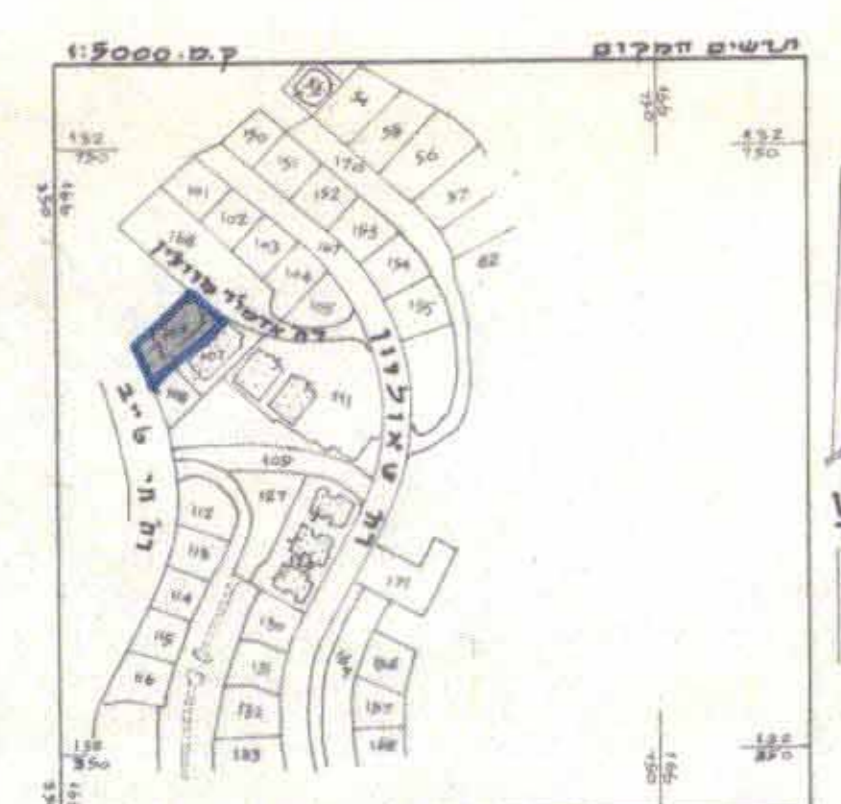
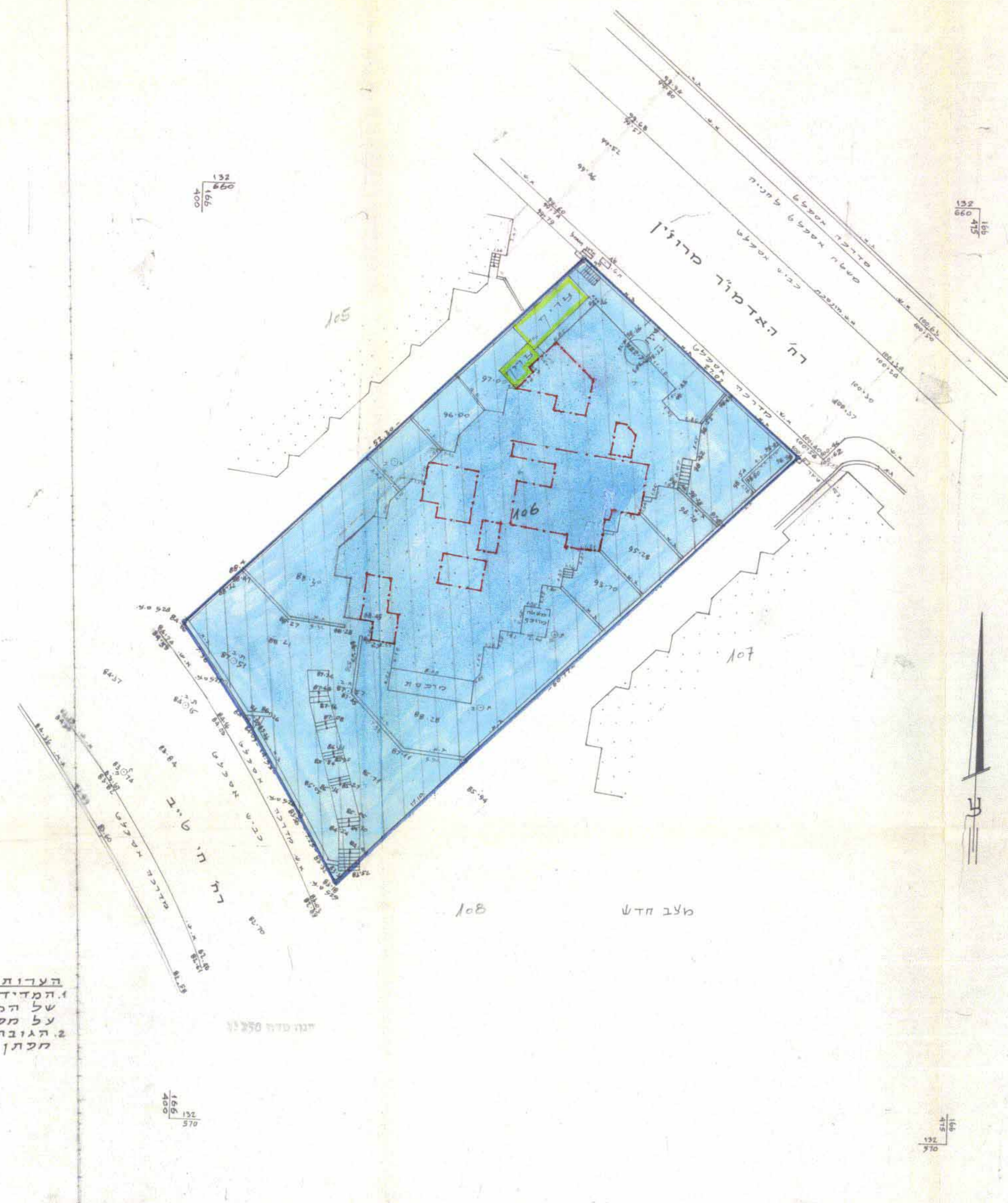

הערות:
1. המהידה מבוססת על נקודות E/19 ו-E/20 של המודד מ.א.לישיב המוסכמות על מפת הגוש 30255.
2. הגובה יחסי נמצא על ס.ג. 1 על מפתן הבית.

י.ת.ב. מנדל מוסקין, משרדו 222
זו משה ישראל סמ"ר, טל. 20662-02
4.9.94
22.5.95

מרחב תכנון מקומי ירושלים
תכנית מס' 4696
שינוי מס' 4/94 לתכנית מס' 366 ג'
(שינוי תכנית מתאר מקומית)

תשריט
ק.מ. 1:250

- מקרא מצב מאושר
- אזור מגורים 2
 - בנין קיים
 - גבול חלקה
 - מס' חלקה
 - מתחם
 - מגרש

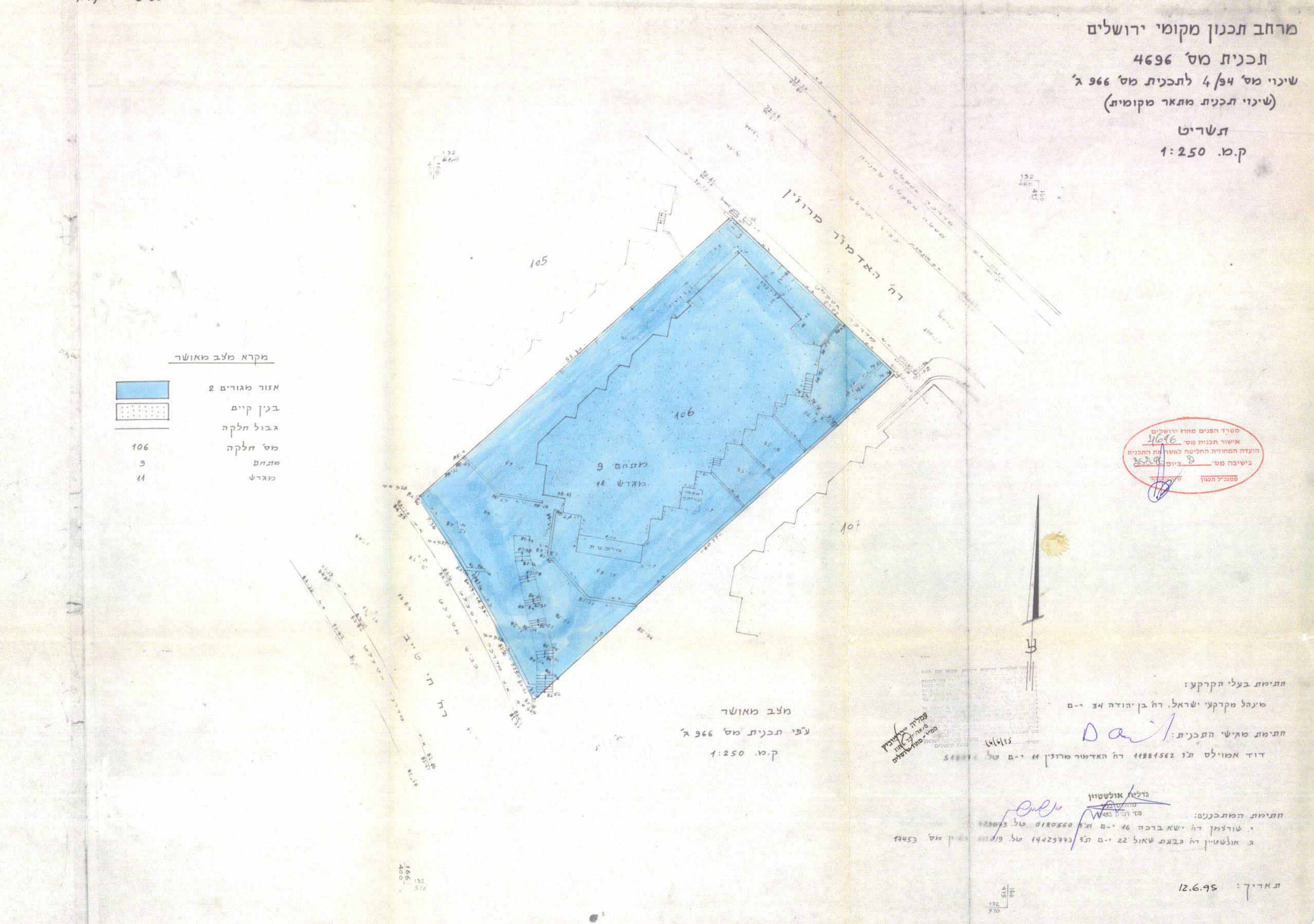

משרד הפנים מחוז ירושלים
אישור תכנית מס' 4696
הודעה המחוזית החליטה לאשר את התכנית
בשינוי מס' 4/94 ליום 9 ביוני 1994
מסכיל העוין

מצב מאושר
לפי תכנית מס' 366 ג'
ק.מ. 1:250

חתימת בעלי הקרקע:
מינהל מקרקעי ישראל, דה בן יהודה 34 י-ם
חתימת מנהל התכנית: *Dorit*
דוד אמוילס תנ 11884562 דה האדמור מרולין 11 י-ם טל. 54882
חתימת המתכננים:
1. טודמן דה ישא ברכה 46 י-ם תנ 0180560 טל. 30303
2. אולשטיין דה גבעת שאול 22 י-ם תנ 1422992 טל. 30303
19453

תאריך: 12.6.95