

מקרא מצב חדש:

- גבול התכנית
- דרך קימת/מאושרת
- דרך חדשה/הרחבת דרך
- דרך לביטול
- עצים לעקירה
- איזור מגורים 2
- גבול גוש
- מס' גוש
- מס' חלקה קימת
- גבול חלקה קימת
- גבול חלקה קימת לביטול
- גבול חלוקה חדשה
- מספר מגרש חדש
- גבול מגרש חדש
- קו בניין מירבי
- מספר הדרך
- קו בניין קדמי
- רוחב הדרך

טבלת איחוד וחלוקה

מס' גוש	מס' חלקה קימת	שטח חלקה קימת	שטח חלקה חדשה	מס' חלקה חדשה		סה"כ	הערות
				מס' חלקה	מס' חלקה		
30605	2	5884	3560	24	2882	2882	המגרש החדש מס' 24 ירשם ע"ש בעלי הזכויות בשטח חלק מחלקה 2 בגוש 30605 שבתכנית.
	122	17702	611	25	475	475	המגרש החדש מס' 25 ירשם ע"ש בעלי הזכויות בשטח חלק מחלקה 122 בגוש 30605 שבתכנית.
	ללא מספר	722	722	26	1123	1123	המגרשים החדשים מס' 26 ירשמו ע"ש עיריית ירושלים.
		4893	4893	27	413	413	
		4893	1536	28	4893	1536	

א. ההערה: סה"כ ההפרשות לצרכי ציבור בגבולות התכנית מס' 7462 זו הם כ- 1536 מ"ר שהם = 31.4% מהשטח שבתחום החלוקה החדשה שבתכנית.
 ב. ההערות: א, יזמי קראוס מודד מסמך, חתום מטה, מאשר בזה כי חישוב השטחים שבטבלת אחד וחלוקה נכונים. בדקתי החישוב פלנטרית, כשיטה

מצב חדש

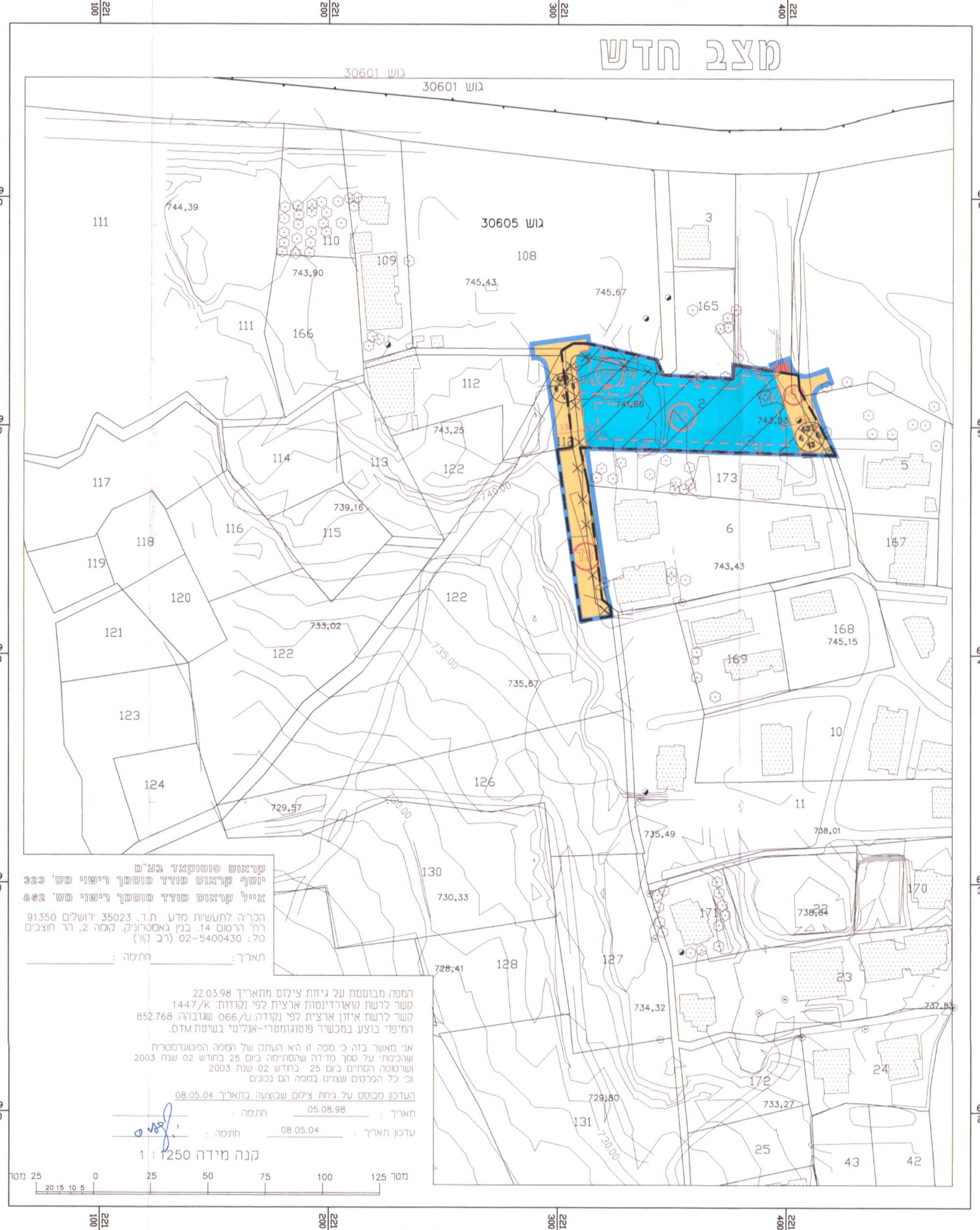

קראוס פוטופלאנינג
 יוסי קראוס מודד מוסמך רישוי מס' 333
 אריאל קראוס מודד מוסמך רישוי מס' 883
 הקריה לתעשיות מדע ת.ד. 35023 ירושלים 91350
 רח' הרטום 14, בנין גאמטרניק, קומה 2, הר הצופים
 טל: 02-5400430 (רב קו)
 תאריך: חתמה: _____
 22.03.98 התפה מבוססת על גיחת צילום מתאריך 22.03.98
 1447/א קשר לרשת מוארדינסוח ארצית לפי נקודות 1447/א
 קשר לרשת ארצית לפי נקודה 066/ט שנוברה 852.768
 המיפוי בוצע במכשיר פוטוגומטרי-אנליטי בשיטת DTM.
 אני מאשר בזה כי מסה זו היא העתק של תוכנית המוטורטר
 שרכיבתי על סמך מדידה שהתבצעה ביום 25 בחודש 02 שנת 2003
 ושורטוט הרטום ביום 25 בחודש 02 שנת 2003
 וכי כל המידות שצוינו במסה הם נכונים
 העדכון מבוסס על גיחת צילום שבוצעה בתאריך 08.05.04
 תאריך: 05.08.98 חתמה: _____
 עדכון תאריך: 08.05.04 חתמה: _____
 קנה מידה 1:1250

מצב מאושר עפ"י תכנית מס' במ/3458 א'
 1-23000
 קנ"מ 1:2500

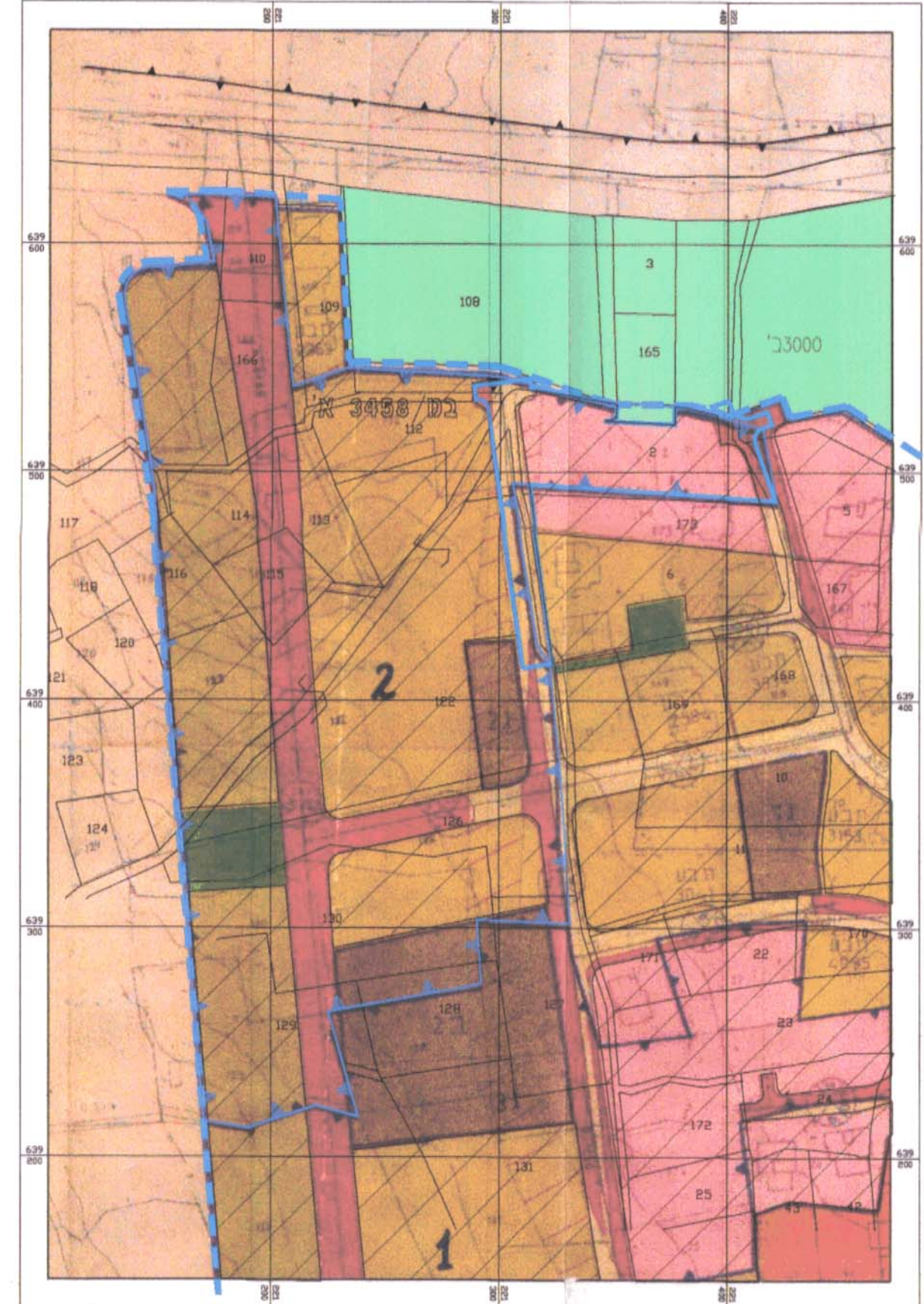

מקרא מצב מאושר:

- גבול התכנית המוצעת
- גבול תכנית מאושרת ומספרה
- גבול מתחם לתכנון מפורט ומספרו
- דרך קימת/מאושרת
- דרך חדשה/הרחבת דרך
- דרך לביטול
- איזור מגורים 1 מיוחד
- איזור מגורים 5 מיוחד
- שטח לבנין ציבור ומספרו
- שטח נוף פתוח
- שטח פתוח ציבורי
- גבול גוש
- מס' גוש
- מס' חלקה קימת
- גבול חלקה קימת

מחוז ירושלים
 מרחב תכנון מקומי ירושלים
 תכנית מס' 7462
 שינוי מס' 13/01 לתכנית במ/3458 א'
 שינוי מס' 3/01 לתכנית במ/3000 ב'
 (שינוי תכנית מתאר מקומית)

תשריט
 קנ"מ 1:1250

משרד הפנים מחוז ירושלים
 אישור תכנית מס' 7462
 תועדה המחוזית החליטה לאשר את התכנית
 בשינוי מס' 13/01 - 08.06
 תאריך: 08.06.04
 יוסי קראוס

המנהל המחוזי:
 ערית ירושלים
 אפר תכנון ער
 כרם סמירא 1
 זאב ברך - אדריכל
 אדריכל ראשי
 חתומה על התכנית
 זאב ברך - אדריכל
 סקולוב 17
 ירושלים 92144
 טל: 02-5665845
 פקס: 02-5665790