

מחוז הדרום

מרחב תכנון מקומי שיקמים
נפה: אשקלון
מקום: מועצה אזורית לכיש

תכנית מתאר מס' ד\6\02\279
תואמת לתמ"א 3 שינוי 75

דרך מס' 358
בקטע שקף-אמציה

(מחוז 660 צפונה)

קנ"מ 1:5000



תאריך: 18.06.2006

עדכון מדידה 15.01.06

בעל הקרקע: מדינת ישראל ואחרים

היוזם ומגיש התכנית: מעצ-החברה הלאומית לדרכים בישראל

עורך התכנית: חסון-ירושלמי מהנדסים יועצים

שטח התכנית: 545.11 דונם

חתימות:

היוזם ומגיש התכנית: מעצ - החברה הלאומית לדרכים בישראל בע"מ
כתובת: יהדות קנדה 29 ת.ד. 1021, אור יהודה 60371

טל: 03-7355715

פקס: 03-7355855

חתימות:

עורך התכנית: חסון ירושלמי מהנדסים יועצים

כתובת: רח' פרוג 9 תל אביב 63417

טל: 03-5278887

פקס: 03-5270607

חברת חסון-ירושלמי מהנדסים יועצים
רח' פרוג 9 תל-אביב
טל: 03-5278887

31.12.2006

תאריך

חתימה

חלפרין יוסף
מאד מוסמך
מס' רשיון-796

תרשים סביבה

קנ"מ 1:100000

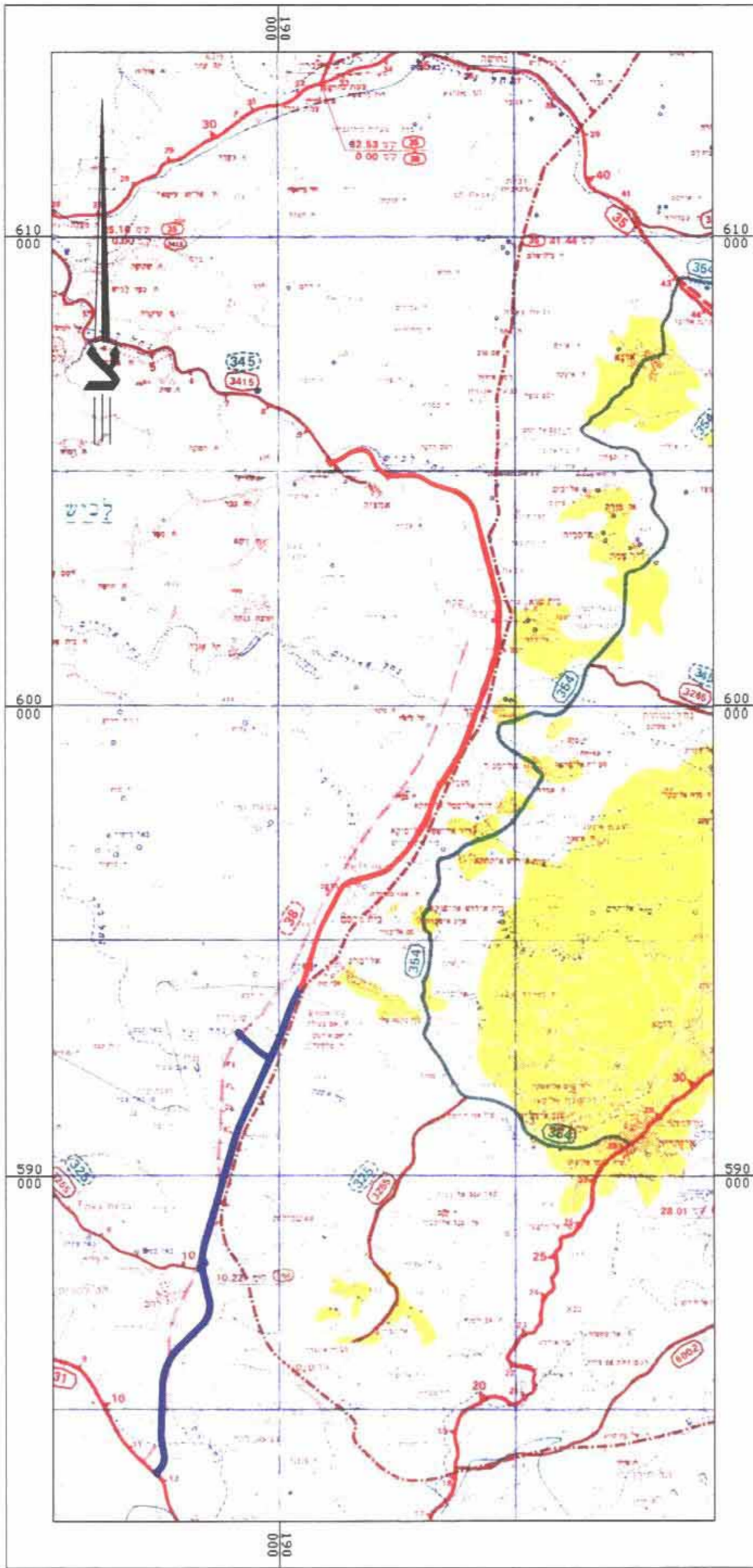

תרשים סביבה (רקע תמ"מ 14\4)

קנ"מ 1:100000

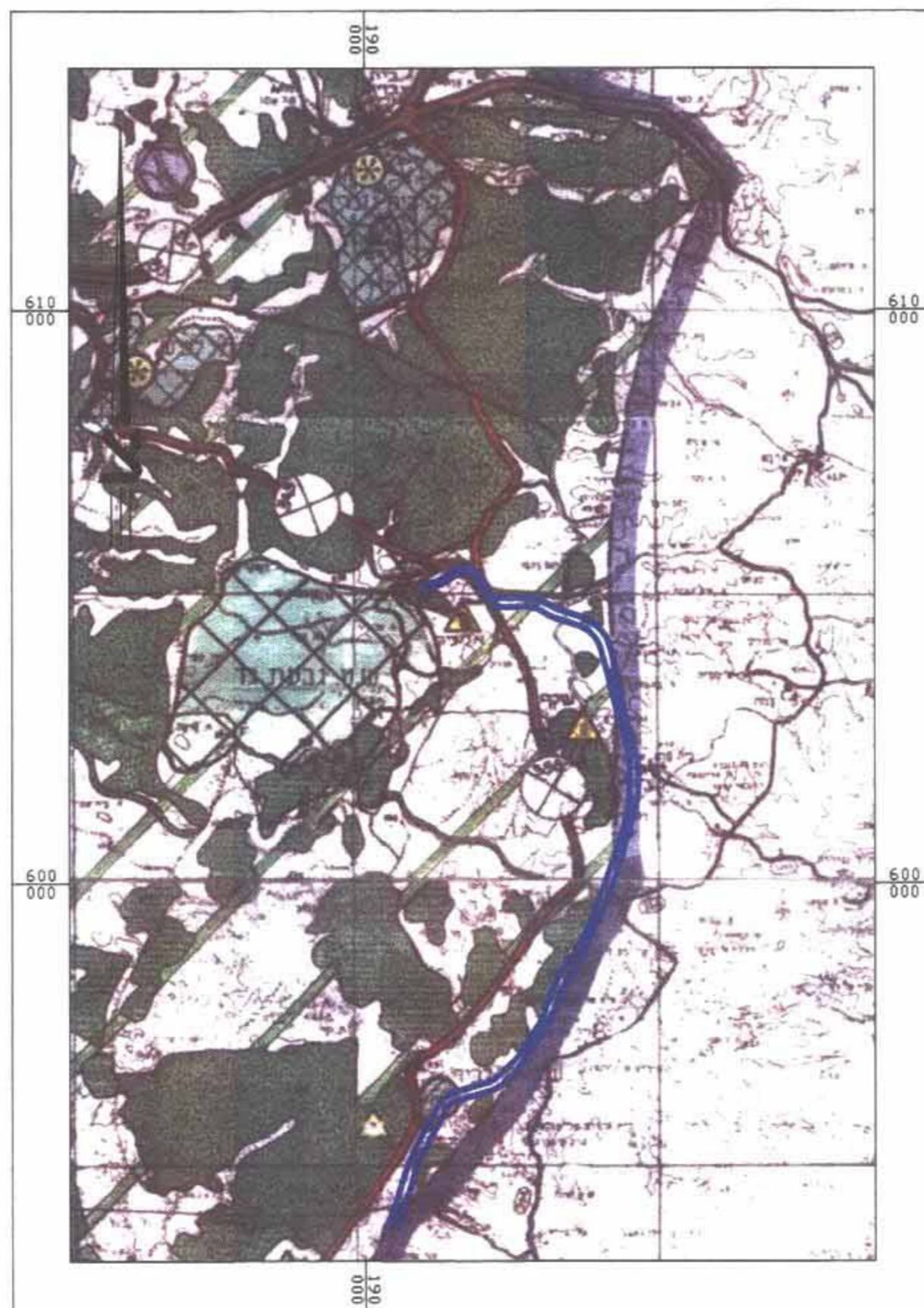

מ ק ר א:

- גבול התכנית \ קו בניין
- גבול תכנית מאושרת
- גבול מרחב תכנון
- גבול בין מחוזות
- דרך קיימת ו/או מאושרת
- דרך מוצעת או הרחבת דרך
- אזור מגורים א
- אזור מגורים ב/שטח חקלאי
- שטח לבניני ציבור
- שטח לבניני משק
- שטח ספורט
- שטח לבית עלמין
- שטח חקלאי
- שטח ציבורי פתוח
- שטח למתקן הנדסי
- מדרחוב להולכי רגל
- מבנה להריסה
- אזור מסחרי
- שטח עתיקות
- שמורת נוף לפי תמ"א 8
- נטיעות בגדות נחלים
- יער פארק מוצע
- יער טבעי לשימור
- יער טבעי לטיפול
- יער נטע אדם מוצע
- יער נטע אדם קיים

גשר

מס' הדרך
קו בנין
רוחב



גבול גוש

מס' גוש



גבול חלקה

מס' חלקה



רשימת גושים וחלקות
(מחוז 660 צפונה)

| גרש | חלקות | חלקי חלקות |
|------|--|------------|
| 3118 | 14 | |
| 3121 | 12, 16, 17, 20, 22, 25 | |
| 3122 | 4, 9, 14, 15, 16, 17, 24, 25, 28, 30, 31 | |

טבלת שטחים ויעודי קרקע

| יעוד השטח | שטח בדונם | קיים באחוזים | שטח בדונם | מוצע באחוזים |
|--------------------|-----------|--------------|-----------|--------------|
| דרך מוצעת | — | — | 143.80 | 26.38% |
| דרך קיימת | 4.2 | 0.77% | 4.2 | 0.77% |
| שטח חקלאי | 458.22 | 84.06% | 332.12 | 60.93% |
| יער נטע אדם מוצע | 15.89 | 2.92% | 14.13 | 2.59% |
| יער טבעי לטיפול | 29.94 | 5.49% | 16.65 | 3.05% |
| נטיעות בגדות נחלים | 29.20 | 5.35% | 29.20 | 5.35% |
| יער נטע אדם קיים | 7.66 | 1.41% | 5.01 | 0.93% |
| סה"כ | 545.11 | 100% | 545.11 | 100% |