

מס' סדורי י.ט. 24/02/02  
 מחוז: ירושלים  
 נפה: ירושלים  
 עיר: ירושלים  
 מקום: רח' אלעזר המכבי 6  
 שכונה: מקור ברוך  
 גוש: 30076 חלקה: 8  
 שטח: 0.750 ד.מ.  
 הוכן עבור

**מצב מוצע**  
 ק.מ. 1 : 250

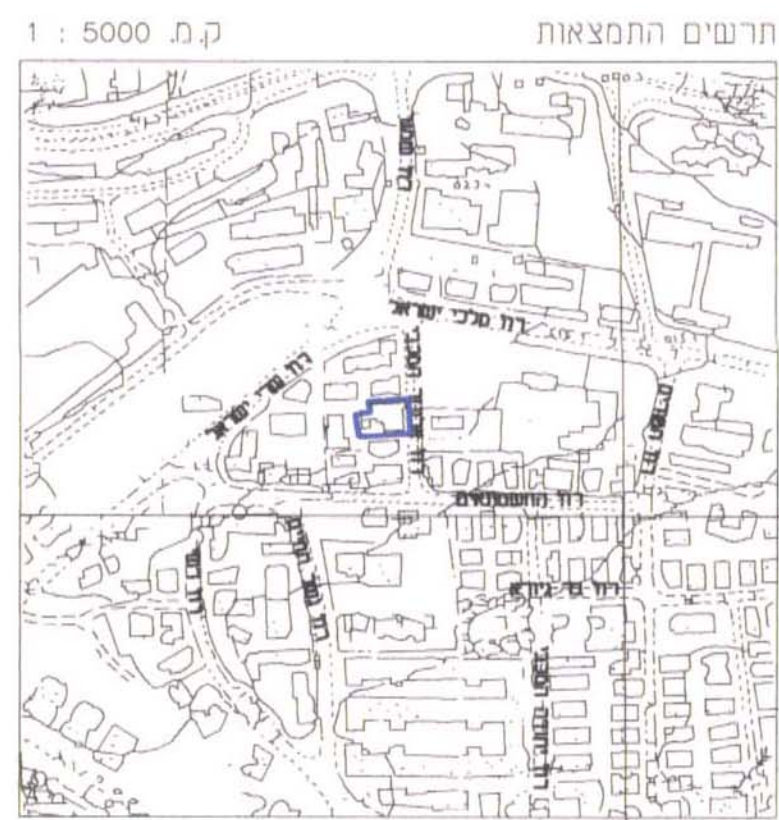
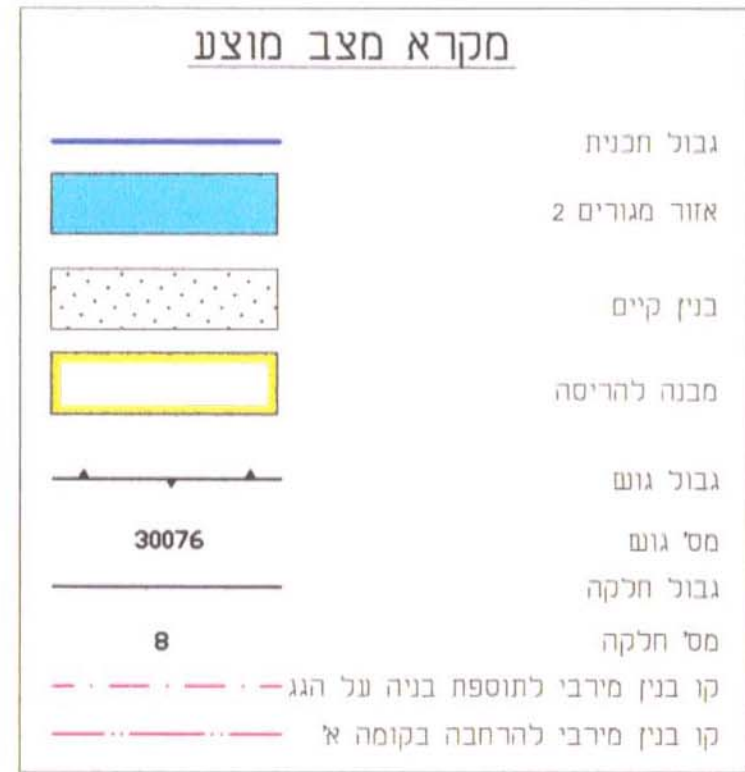
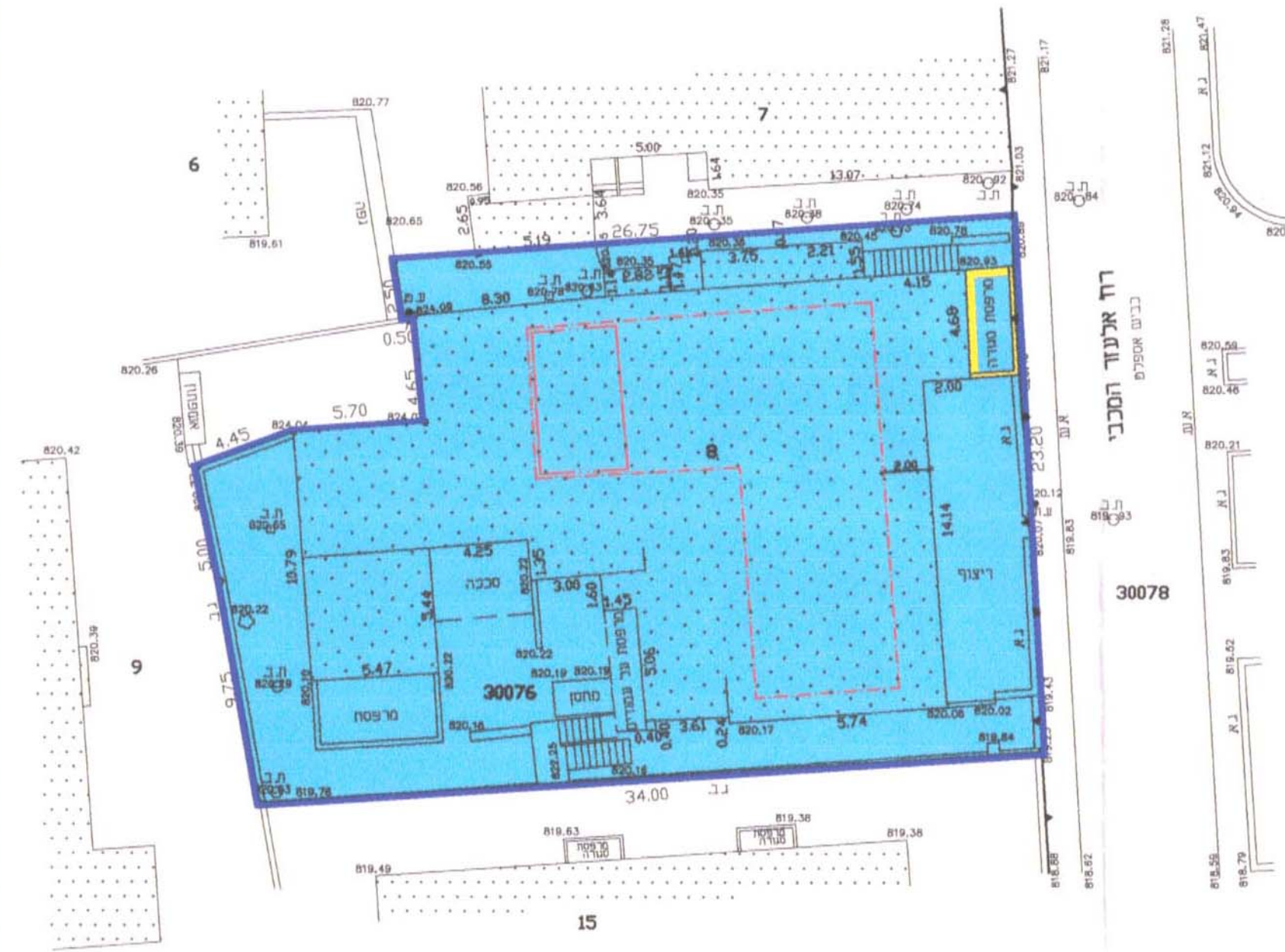

לא לצרכי רישום  
 יעקב סוחר מודד מוסמך  
 מ"ר 322 פקס 02-5816644  
 ת.ד. 1395 ירושלים 91012  
 09.09.03  
 16.7.06

- הערות:
- המפה קשורה לרשת ארצית ומבוססת על נקודות ים/6648, ים/6649
  - הגבהים אבסולוטיים ומבוססים על B.M. מס' 811.156 = 22

**מצב מאושר**  
 ע"פ תכנית המתאר המקומית לירושלים

ק.מ. 1 : 1250

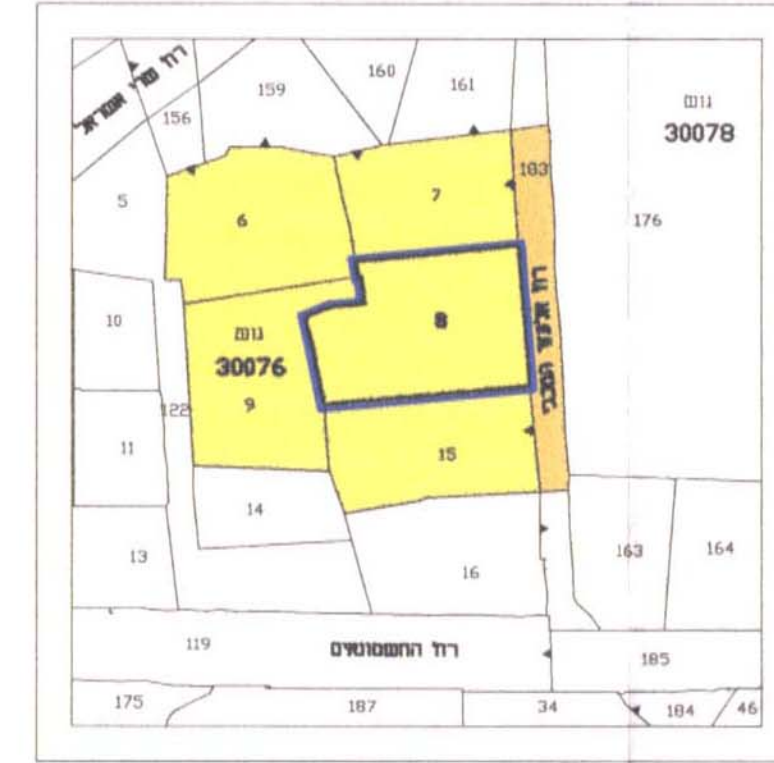

מחוז ירושלים  
 מרחב תכנון מקומי ירושלים  
 תכנית מס' 9237

שינוי מס' 05/03 לתכנית המתאר המקומית לירושלים  
 (שינוי תכנית מתאר מקומית)

תשרים  
 ק.מ. 1 : 250

חתימת בעלי הקרקע ומגישי התכנית:  
 אליאסין עזיז ת.ג. 06947330 רח' עבי ציון 9 מבשרת ירושלים טל. 5346425  
 אליאסין אילנה ת.ג. 06947331 רח' עבי ציון 9 מבשרת ירושלים טל. 5346425

משרד הפנים מחוז ירושלים  
 אישור תכנית מס'  
 חוודה המחויית החליטה לאשר את חונכנית  
 בשייבה מלל מלל כיום  
 מיטחל תכנון  
 יו"ר חוודה

בעלי קרקע נוספים:  
 מרשה מרים ואפרים אליאסיאני אליאס, דעות הפיתוח  
 רייך ירוחם ושרה פרקם אלכסנדר ולאה שבתאי שמחה  
 גבעתי ברוך חוסה חמתיה וסימי

חתימת המתכנן:  
 יצחק רוזנבלו רח' הגפן 41 אפרת טל. 9933021 ת.ג. 1393787,  
 מס' רשיון 23156, פקס: 5818637

תאריך: 19.7.06