

מצב מאושר עפ"י
 תכנית מס' במ' 3458 א'
 קנ"מ 1:2500

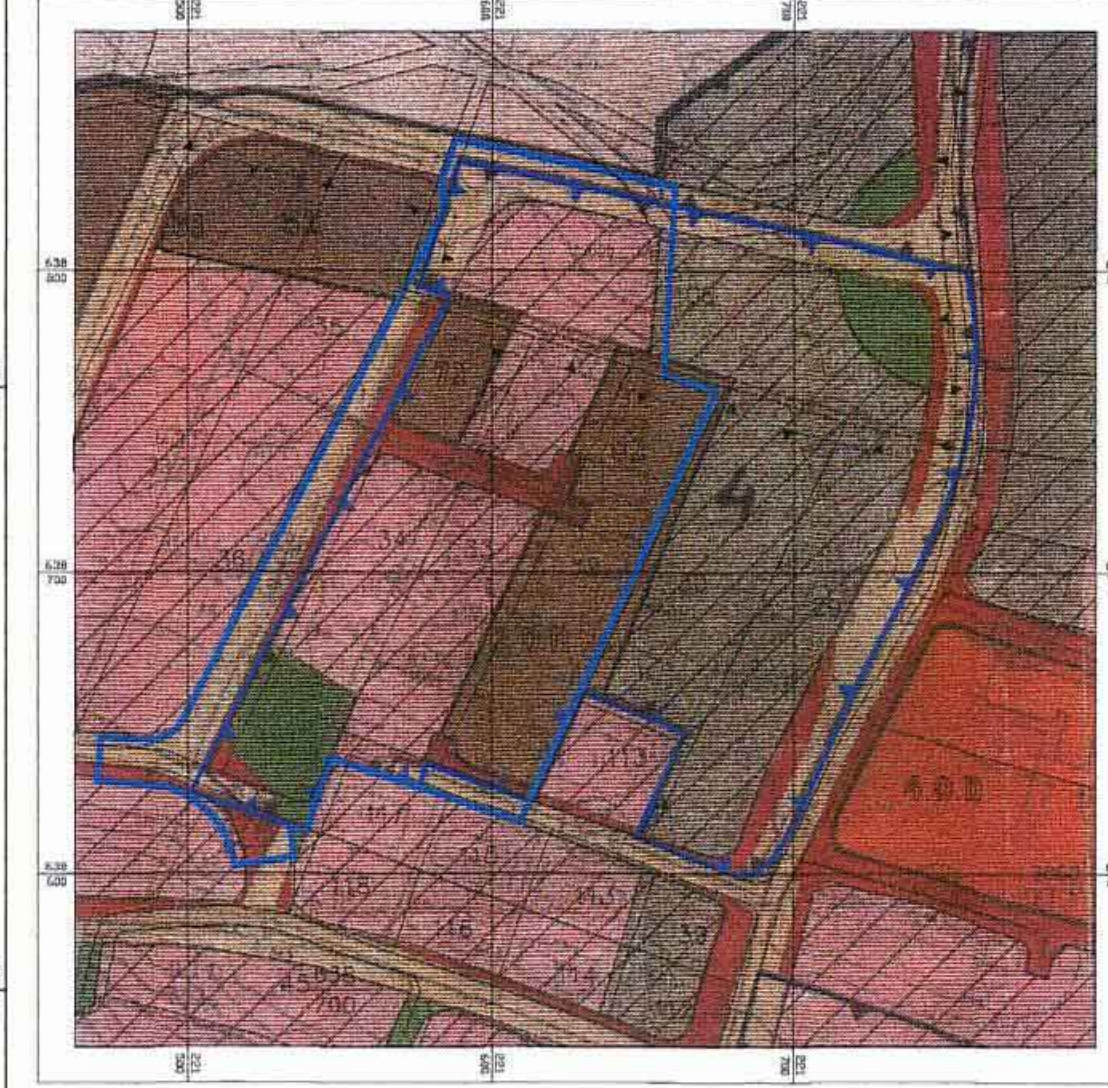

משרד המגורים מחוז ירושלים
 אישור תכנית מס' 7463
 הועדה המחוזית לחליטה לאשר את תכנית
 בישובה מס' 14106 ביום 04.06
 יו"ר
 יו"ר תכנון

מקרא מצב מאושר:

- גבול התכנית המוצעת
- גבול שותף לתכנון פורום ומספר
- דרך קיסת/מאשרת
- דרך חדשה
- שטח פתוח ציבורי
- שטח לבנון ציבורי ומספר
- איזור מגורים 1 מיוחד
- איזור מסחרי מיוחד
- שטח למוסד
- גבול גוש
- מס' גוש
- מס' חלקה קיסת
- גבול חלקה קיסת

חתימות:

מגיש התכנית:
 עיריית ירושלים
 אגף תכנון ער
 כנר ספרא 1

השטח לכפוף:
 זאב בן - אדריכל
 רח' מוסקוב 17
 ירושלים 92144
 טל: 5665845
 פקס: 5665790

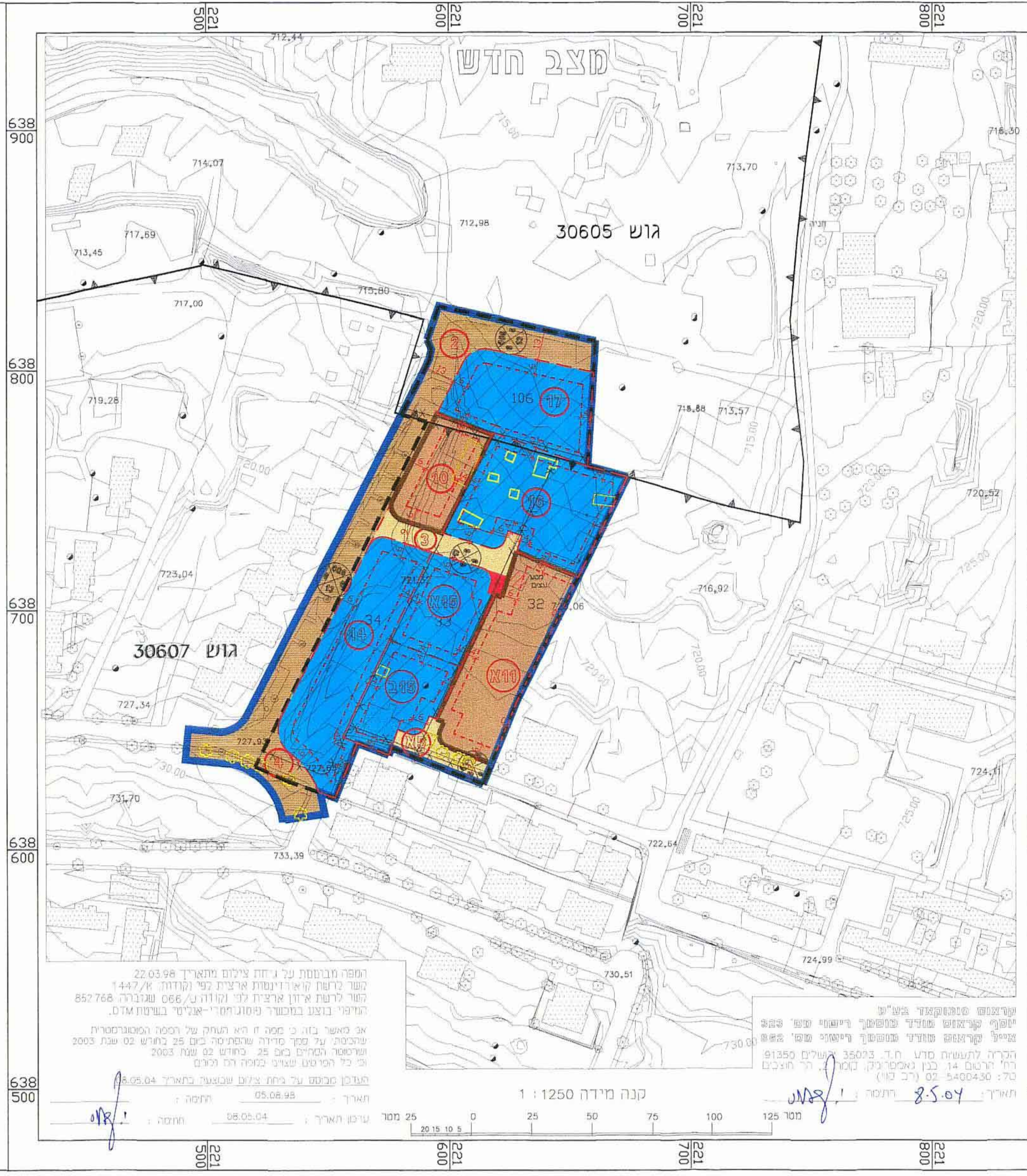

מקרא מצב חדש:

- גבול התכנית
- דרך קיסת/מאשרת
- דרך חדשה/הרחבת דרך
- דרך לביטול
- איזור מגורים 2 מיוחד
- בנין קיים
- בנין להרסה
- עצים לעקירה
- שטח לבנון ציבורי
- גבול גוש
- מס' גוש
- מס' חלקה קיסת
- גבול חלקה קיסת
- גבול חלקה קיסת לביטול
- גבול חלקה חדשה
- מספר מגרש חדש
- גבול מגרש חדש
- קו בנין סירבי
- מספר הדרך
- קו בנין קדם
- הרוב הדרך

תרשים סביבה 1:5000

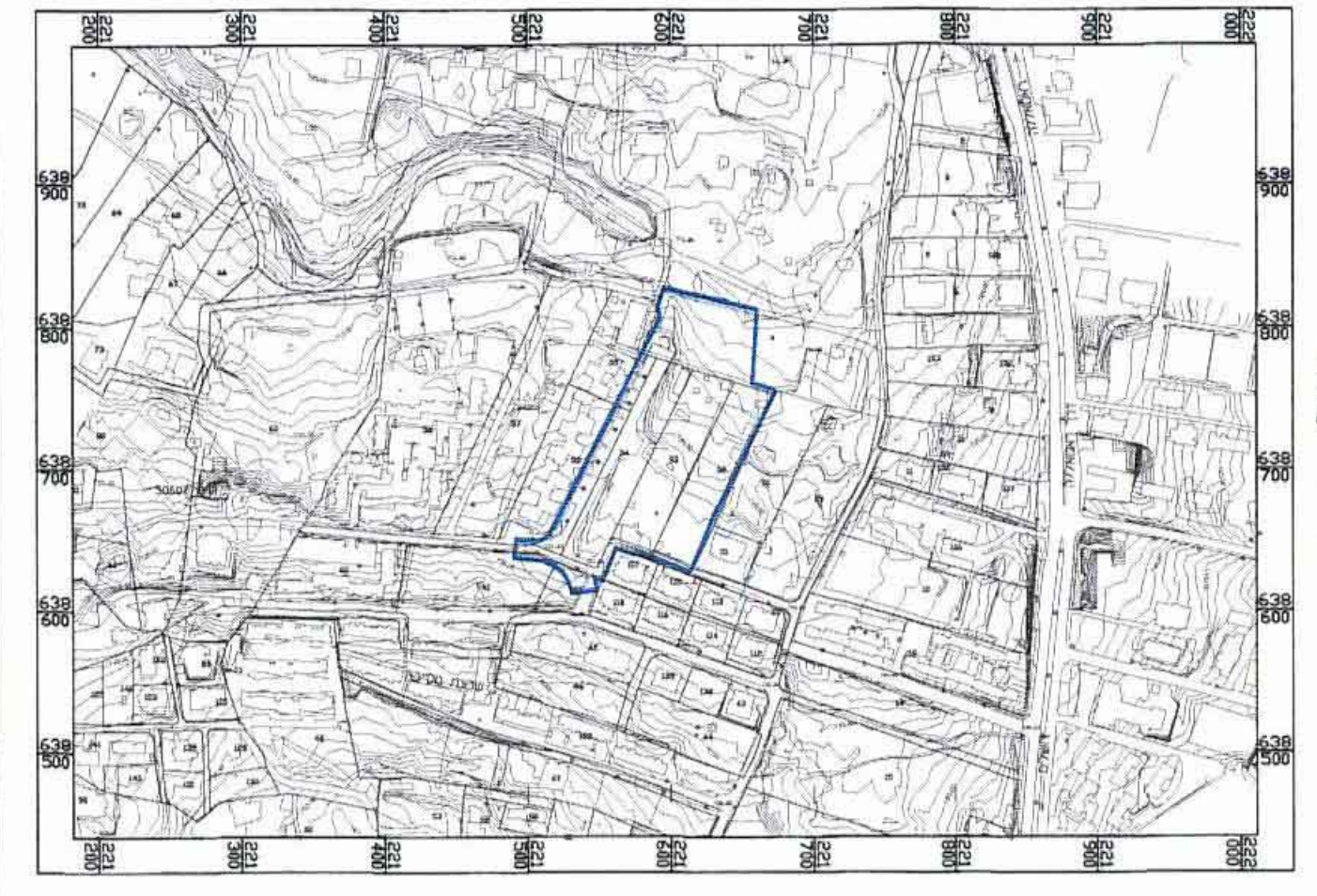

טבלת איחוד וחלוקה

הערות	מצב חדש ע"פ תכנית מס' 7463 א'									
	מספר קיימים		מספר חדש		מספר קיימים		מספר חדש		מספר קיימים	
	מס' ח	מס' ח	מס' ח	מס' ח	מס' ח	מס' ח	מס' ח	מס' ח	מס' ח	מס' ח
מגרש חדש מס' 106 ירשם ע"ש בעלי הזכויות בשטח חלקה 34 בגוש 30607.	2062		2062		3300	44179	3771	106	30605	
המגרשים החדשים מס' 32 ו-33 ירשמו ע"ש בעלי הזכויות בשטח חלקה 33 בגוש 30607.	2661		2661		4047	4047	32	30607		
מגרש חדש מס' 33 ירשם ע"ש בעלי הזכויות בשטח חלקה 32 בגוש 30607.	1288		1288		3997	3997	33			
מגרש חדש מס' 34 ירשם ע"ש בעלי הזכויות בשטח חלקה 32 בגוש 30607.	1288		1288		4259	4259	34			
מגרש חדש מס' 35 ירשם ע"ש בעלי הזכויות בשטח חלקה 32 בגוש 30607.	2718		2718		842					
חלק מחלקה 106 בגוש 30605 שבתכנית.	1566	1566	1566							
המגרשים החדשים מס' 3, 4, 5, 6, 7, 8, 9, 10, 11, 12, 13, 14, 15, 16, 17, 18, 19, 20, 21, 22, 23, 24, 25, 26, 27, 28, 29, 30, 31, 32, 33, 34, 35, 36, 37, 38, 39, 40, 41, 42, 43, 44, 45, 46, 47, 48, 49, 50, 51, 52, 53, 54, 55, 56, 57, 58, 59, 60, 61, 62, 63, 64, 65, 66, 67, 68, 69, 70, 71, 72, 73, 74, 75, 76, 77, 78, 79, 80, 81, 82, 83, 84, 85, 86, 87, 88, 89, 90, 91, 92, 93, 94, 95, 96, 97, 98, 99, 100, 101, 102, 103, 104, 105, 106, 107, 108, 109, 110, 111, 112, 113, 114, 115, 116, 117, 118, 119, 120, 121, 122, 123, 124, 125, 126, 127, 128, 129, 130, 131, 132, 133, 134, 135, 136, 137, 138, 139, 140, 141, 142, 143, 144, 145, 146, 147, 148, 149, 150, 151, 152, 153, 154, 155, 156, 157, 158, 159, 160, 161, 162, 163, 164, 165, 166, 167, 168, 169, 170, 171, 172, 173, 174, 175, 176, 177, 178, 179, 180, 181, 182, 183, 184, 185, 186, 187, 188, 189, 190, 191, 192, 193, 194, 195, 196, 197, 198, 199, 200, 201, 202, 203, 204, 205, 206, 207, 208, 209, 210, 211, 212, 213, 214, 215, 216, 217, 218, 219, 220, 221, 222, 223, 224, 225, 226, 227, 228, 229, 230, 231, 232, 233, 234, 235, 236, 237, 238, 239, 240, 241, 242, 243, 244, 245, 246, 247, 248, 249, 250, 251, 252, 253, 254, 255, 256, 257, 258, 259, 260, 261, 262, 263, 264, 265, 266, 267, 268, 269, 270, 271, 272, 273, 274, 275, 276, 277, 278, 279, 280, 281, 282, 283, 284, 285, 286, 287, 288, 289, 290, 291, 292, 293, 294, 295, 296, 297, 298, 299, 300, 301, 302, 303, 304, 305, 306, 307, 308, 309, 310, 311, 312, 313, 314, 315, 316, 317, 318, 319, 320, 321, 322, 323, 324, 325, 326, 327, 328, 329, 330, 331, 332, 333, 334, 335, 336, 337, 338, 339, 340, 341, 342, 343, 344, 345, 346, 347, 348, 349, 350, 351, 352, 353, 354, 355, 356, 357, 358, 359, 360, 361, 362, 363, 364, 365, 366, 367, 368, 369, 370, 371, 372, 373, 374, 375, 376, 377, 378, 379, 380, 381, 382, 383, 384, 385, 386, 387, 388, 389, 390, 391, 392, 393, 394, 395, 396, 397, 398, 399, 400, 401, 402, 403, 404, 405, 406, 407, 408, 409, 410, 411, 412, 413, 414, 415, 416, 417, 418, 419, 420, 421, 422, 423, 424, 425, 426, 427, 428, 429, 430, 431, 432, 433, 434, 435, 436, 437, 438, 439, 440, 441, 442, 443, 444, 445, 446, 447, 448, 449, 450, 451, 452, 453, 454, 455, 456, 457, 458, 459, 460, 461, 462, 463, 464, 465, 466, 467, 468, 469, 470, 471, 472, 473, 474, 475, 476, 477, 478, 479, 480, 481, 482, 483, 484, 485, 486, 487, 488, 489, 490, 491, 492, 493, 494, 495, 496, 497, 498, 499, 500, 501, 502, 503, 504, 505, 506, 507, 508, 509, 510, 511, 512, 513, 514, 515, 516, 517, 518, 519, 520, 521, 522, 523, 524, 525, 526, 527, 528, 529, 530, 531, 532, 533, 534, 535, 536, 537, 538, 539, 540, 541, 542, 543, 544, 545, 546, 547, 548, 549, 550, 551, 552, 553, 554, 555, 556, 557, 558, 559, 560, 561, 562, 563, 564, 565, 566, 567, 568, 569, 570, 571, 572, 573, 574, 575, 576, 577, 578, 579, 580, 581, 582, 583, 584, 585, 586, 587, 588, 589, 590, 591, 592, 593, 594, 595, 596, 597, 598, 599, 600, 601, 602, 603, 604, 605, 606, 607, 608, 609, 610, 611, 612, 613, 614, 615, 616, 617, 618, 619, 620, 621, 622, 623, 624, 625, 626, 627, 628, 629, 630, 631, 632, 633, 634, 635, 636, 637, 638, 639, 640, 641, 642, 643, 644, 645, 646, 647, 648, 649, 650, 651, 652, 653, 654, 655, 656, 657, 658, 659, 660, 661, 662, 663, 664, 665, 666, 667, 668, 669, 670, 671, 672, 673, 674, 675, 676, 677, 678, 679, 680, 681, 682, 683, 684, 685, 686, 687, 688, 689, 690, 691, 692, 693, 694, 695, 696, 697, 698, 699, 700, 701, 702, 703, 704, 705, 706, 707, 708, 709, 710, 711, 712, 713, 714, 715, 716, 717, 718, 719, 720, 721, 722, 723, 724, 725, 726, 727, 728, 729, 730, 731, 732, 733, 734, 735, 736, 737, 738, 739, 740, 741, 742, 743, 744, 745, 746, 747, 748, 749, 750, 751, 752, 753, 754, 755, 756, 757, 758, 759, 760, 761, 762, 763, 764, 765, 766, 767, 768, 769, 770, 771, 772, 773, 774, 775, 776, 777, 778, 779, 780, 781, 782, 783, 784, 785, 786, 787, 788, 789, 790, 791, 792, 793, 794, 795, 796, 797, 798, 799, 800, 801, 802, 803, 804, 805, 806, 807, 808, 809, 810, 811, 812, 813, 814, 815, 816, 817, 818, 819, 820, 821, 822, 823, 824, 825, 826, 827, 828, 829, 830, 831, 832, 833, 834, 835, 836, 837, 838, 839, 840, 841, 842, 843, 844, 845, 846, 847, 848, 849, 850, 851, 852, 853, 854, 855, 856, 857, 858, 859, 860, 861, 862, 863, 864, 865, 866, 867, 868, 869, 870, 871, 872, 873, 874, 875, 876, 877, 878, 879, 880, 881, 882, 883, 884, 885, 886, 887, 888, 889, 890, 891, 892, 893, 894, 895, 896, 897, 898, 899, 900, 901, 902, 903, 904, 905, 906, 907, 908, 909, 910, 911, 912, 913, 914, 915, 916, 917, 918, 919, 920, 921, 922, 923, 924, 925, 926, 927, 928, 929, 930, 931, 932, 933, 934, 935, 936, 937, 938, 939, 940, 941, 942, 943, 944, 945, 946, 947, 948, 949, 950, 951, 952, 953, 954, 955, 956, 957, 958, 959, 960, 961, 962, 963, 964, 965, 966, 967, 968, 969, 970, 971, 972, 973, 974, 975, 976, 977, 978, 979, 980, 981, 982, 983, 984, 985, 986, 987, 988, 989, 990, 991, 992, 993, 994, 995, 996, 997, 998, 999, 1000.										

א. ההערה: סל"ג הפירושה לצורך ציבורי בנכילות התכנית מס' 7463 א' הם כ- 6428 מ"ר שרם = 39.0 %
 מהשטח שבהחם החלוקה החדשה שבתכנית.
 ב. ההערות: א. י"ש רשום מודד מספר חתום מס' מאשר כזה כי חשבו השטחים שבנכילות אחד
 וחלוקה הזכרים בדקתי החישוב סלפיטריה כשיום

המפה מובטחת על ידי צילום מתאריך 22.03.98
 השטח כולו הישיריניעות ארציות בנין קודדות א/ 1447
 השטח כולו ארציות בנין קודדות א/ 852768
 היחידות בוצעו במסגרת פרויקט "אג"י" בשרות מ"מ.
 א. כאשר בזה כי מסה זו היא תחת של המפה המסונטרת
 שבתכנית על סמך סידור שהתפרסם ביום 25 בחודש 02 שנת 2003
 ושורספר המרשם ביום 25 בחודש 02 שנת 2003
 וזו כל הפירוט שצוינו במפה הם לכוון
 העדכון סכום על בוח צילום שבוצעו בתאריך 05.06.98
 תאריך: 05.06.98
 תחומה: א/ 1447
 תחומה: 05.06.98
 תחומה: א/ 1447

03/02/2006