

מרחב תכנון מקומי - אשדוד

תכנית מפורטת מס' 17\130\03\3

שינוי לתכנית מס' 3\במ\10

רובע יב' - אשדוד

עיריית אשדוד
הועדה המקומית לתכנון ולבניה
התכנית מס' 17\130\03\3
מאת אתר הבט"ר - 2/10/06

10/11/06
17/130/03/3
תוכנית זו תיקרא - 3
תאריך: 26.11.06

מחוז: הדרום
נפרד: 7.12.2005
מקום: אשדוד - רח' שבת לוי פינת רח' שבט בנימין

גושים וחלקות: גוש 2438 חלקה 22
"ח"ח 37
"ח"ח 38

שטח התכנית: 4.402 ד'

בעלי הקרקע: חב. לוי-דה השקעות בע"מ
ח.פ. 513092916
רח' תל חי 5 - אשדוד, 057-7545230

מגיש התכנית: חב. לוי-דה השקעות בע"מ
ח.פ. 513092916
רח' תל חי 5 - אשדוד, 057-7545230

עורך התכנית: חיים ורדה - אדריכלים
רח' הבנים 1 - אשדוד
טלפון: 08-8671767
מס' הרשיון 32000

משרד הפנים מחוז דרום
חוק התכנון והבניה תשנ"ה 1965
אישור תכנית מס' 17/130/03/3
הועדה המקומית לתכנון ולבניה התל"ט
יום: 20/11/06

הודעה על אישור תכנית מס' 17/130/03/3
כורסמה ביטקום הפרטומים מס' 1613
יום: 24/11/06









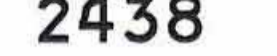
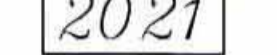
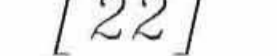

יו"ת: 20/11/06
השקעות בע"מ
ח.פ. 513092916
חתימת מגיש התכנית
תאריך:

יו"ת: 20/11/06
השקעות בע"מ
ח.פ. 513092916
חתימת בעל הקרקע
תאריך:

חיים ורדה אדריכלים
שער וקווים אשדוד
טל: 08-8671767
חתימת עורך התכנית
תאריך:

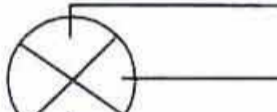
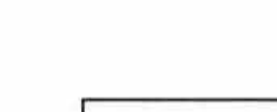
חתימת הועדה המקומית
תאריך:

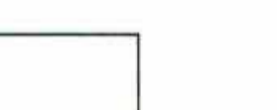
מקרא:

-  גבול תכנית
-  קו בנין
-  גבול גוש
-  מספר גוש
-  מספר מארש
-  מספר חלקה
-  דרך מוצעת
-  דרך קיימת
-  אזור מאגרים מיוחד
-  אזור מאגרים ג'
-  מס' דרך
-  קו בנין
-  רוחב דרך
-  מס' יח"ד בבנין
-  מירבי בבנין
-  מבנה בבניה

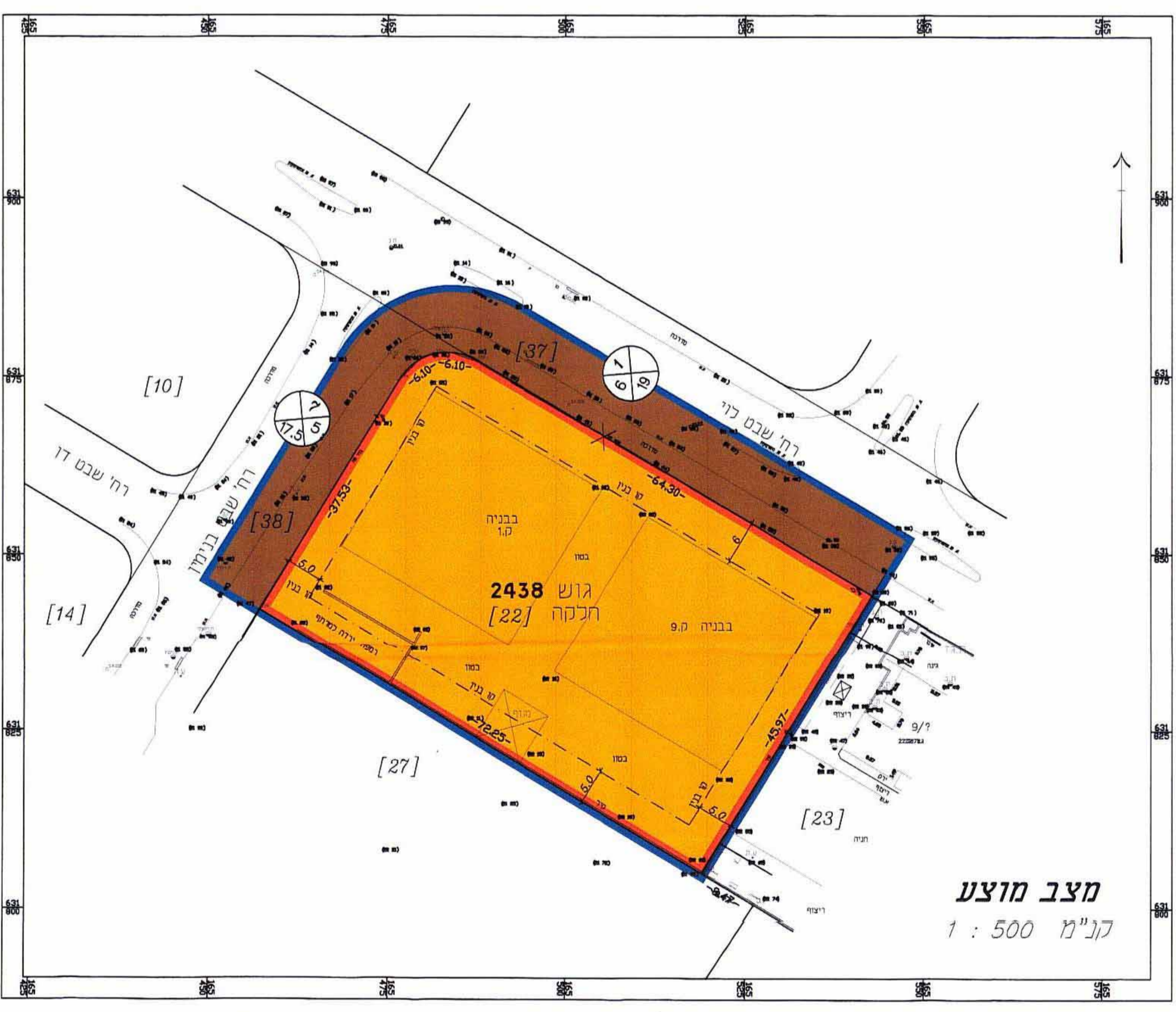
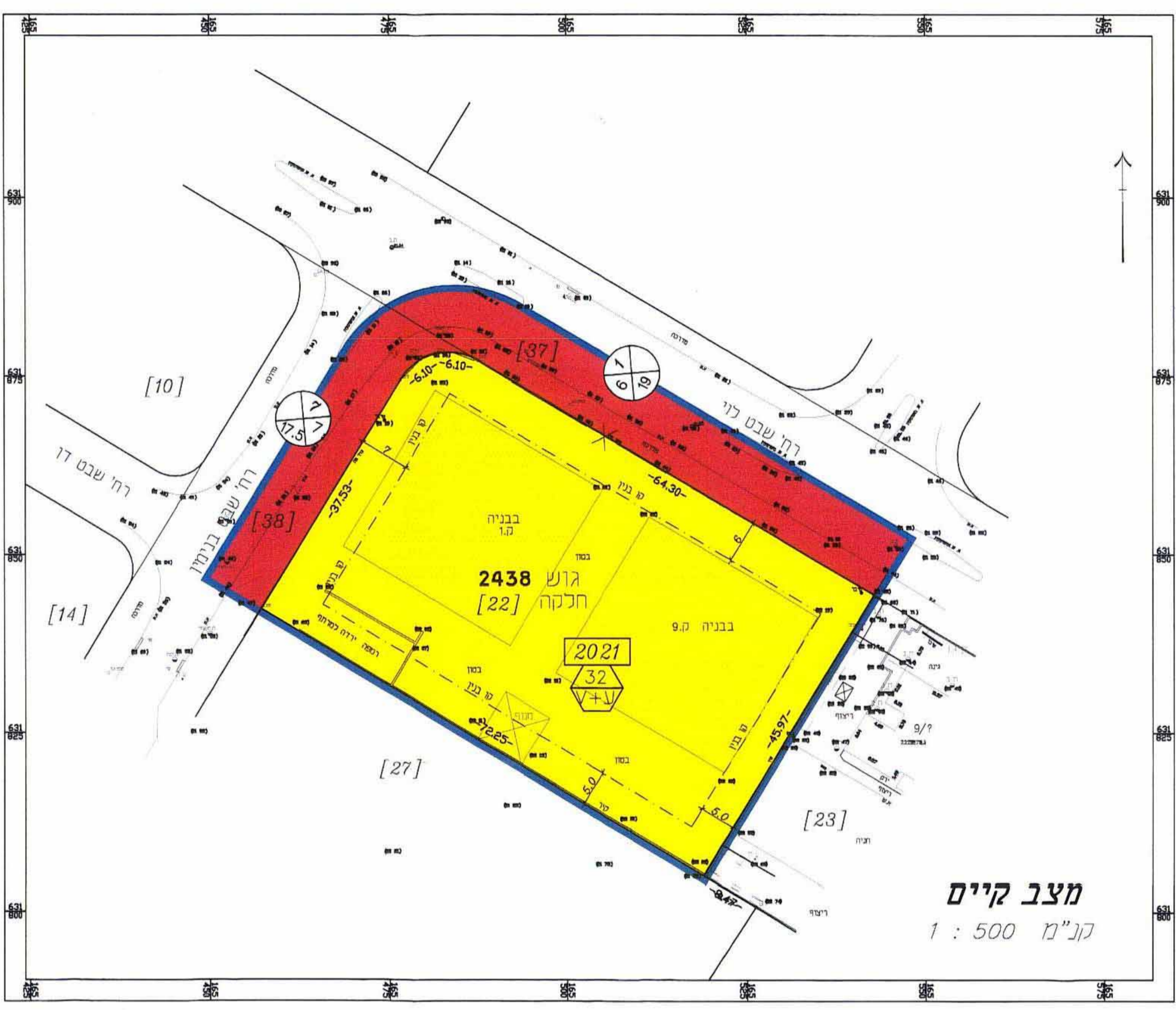

טבלת שטחים וייעודים

היעוד	מספר המגרש	מצב קיים שטח, מ"ר התכנית	מצב קיים שטח, מ"ר השטח	מצב מוצע שטח, מ"ר התכנית
אזור מאגרים ג'	2021	3290	74.7%	3290
אזור מאגרים מיוחד	2021	3290	74.7%	3290
דרכים		1112	25.3%	1112
סר"כ		4402	100%	4402

תרשים סביבה קנ"מ 1:5000

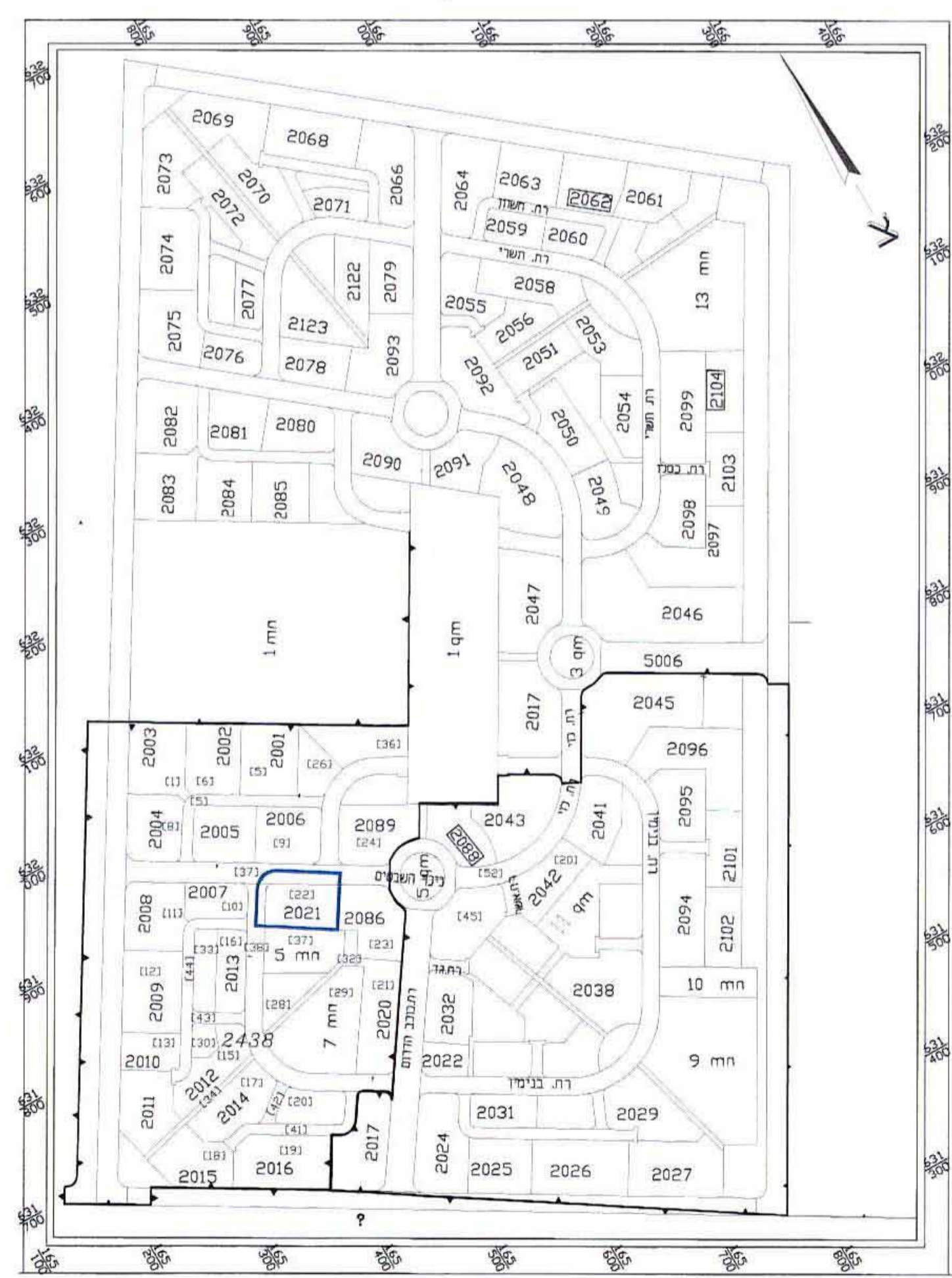

לא לצרכי יישום

מס' טרנס שירותי מדידות
08-8541366
3/4 ש"ר 054-72259
EMAIL: SAMIM2@012.NET.IL

אשדוד

תחום: תכנית: 17/130/03/3
מפה טופוגרפית

תוכן עשוי י"ד לידה 2438-38
תאריך: 20/09/06
מחוז דרום: 37
מס' יישום: 1250