

מחוז ירושלים  
מרחב תכנון מקומי ירושלים  
תכנית מתאר מקומית עם הוראות של תכנית מפורטת  
תכנית מס': 11335  
שינוי לתכנית המתאר המקומית לירושלים

תשרים  
קנ"מ: 1:250

חתימת בעלי הקרקע ומגיש התכנית:

- |                    |                |
|--------------------|----------------|
| ישראל פאלוך        | ת.ז. 052809464 |
| רח' דוד 27         | טל. 02-5822126 |
| זוסא משולם ליבוביץ | ת.ז. 561951    |
| רח' עמוס 7         | טל. 02-5389080 |
| יואל מרגלית        | דר. 701836742  |
| רח' בר גיורא 9     | טל. 02-5384957 |
| חיים טייטל         | ת.ז. 0508194   |
| רח' מנחם 4         | טל. 02-5003791 |
| שלום פיליפ         | ת.ז. 43750280  |
| רח' עמוס 7         | טל. 02-5380103 |
| חיים פרקל          | ת.ז. 58401     |
| רח' עמוס 7         | טל. 02-5380062 |
| בעלים נוספים:      |                |
| אברהם אולמן        | ת.ז. 6554386   |
| מיכאל יונה         |                |

חתימת המתכנן:

- |                   |                |
|-------------------|----------------|
| אדרי' נפתלי פלינק | ת.ז. 313657595 |
| מ.ר. 83333        |                |
| רח' עזריאל ו-י-ם  | טל. 6510879    |

מצב מאושר  
קנ"מ: 1:250

- מקרא מצב מאושר
- גבול תכנית מאושרת ומספרה
  - גבול התכנית המוצעת
  - אזור מגורים 3
  - אזור מגורים 2 מיוחד
  - דרך קיימת/מאושרת
  - בנין קיים
  - קו בנין מאושר
  - גבול חלקה
  - מס' חלקה
  - מס' מגרש עפ"י הב"ע 12447

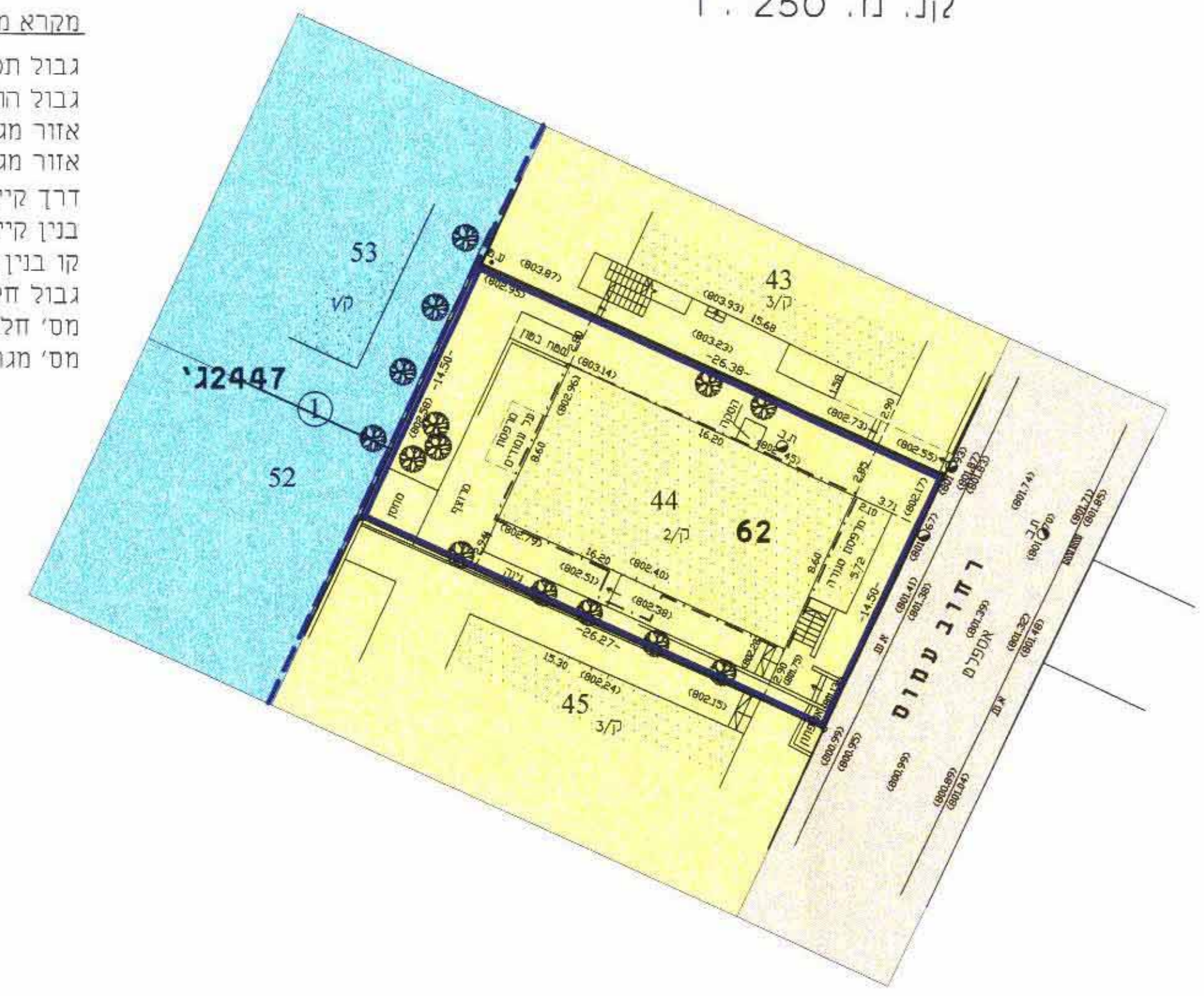

נפה ירושלים מחוז ירושלים  
מקום: ירושלים  
שכונה: כרם אברהם  
רחוב: עמוס 7  
גוש מס': 30082  
חלקה מס': 44  
השטח: 0.381 ד.מ.  
הוכן עבור: 11.12.2011

תרשים מקום 1:1250



תרשים סביבה 1:5000

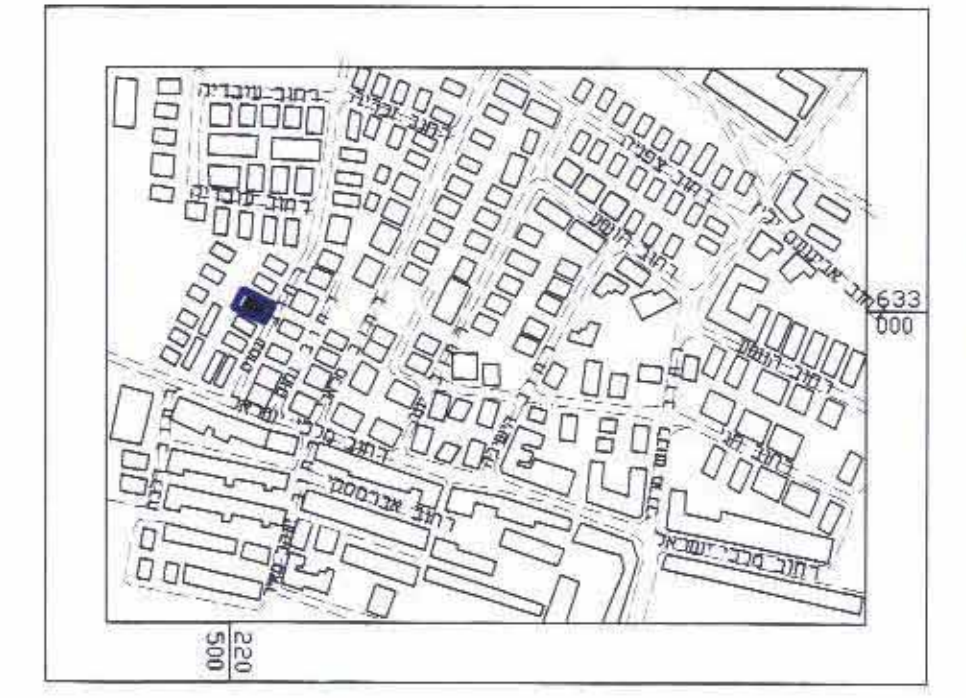

אישור מפה

אני מאשר כי מפה זו היא העתק נכון של מפת רקע שהכנתי על סמך מדידה שהסתיימה ביום  
בחדש שנת , וכי כל הפרטים שצוינו במפה הם מדויקים ודרגתה היא  
המפה בוצעה בהתאם לתקנות המודדים (מדידה ומיפוי), התשנ"ח - 1998.

מצב מוצע  
קנ"מ: 1:250

- |       |                |                |
|-------|----------------|----------------|
| 27.06 | שם המודד ומענו | רמט לביב 9 י"ב |
| 403   | מספר רישון     |                |
| 3     | חתימה          |                |

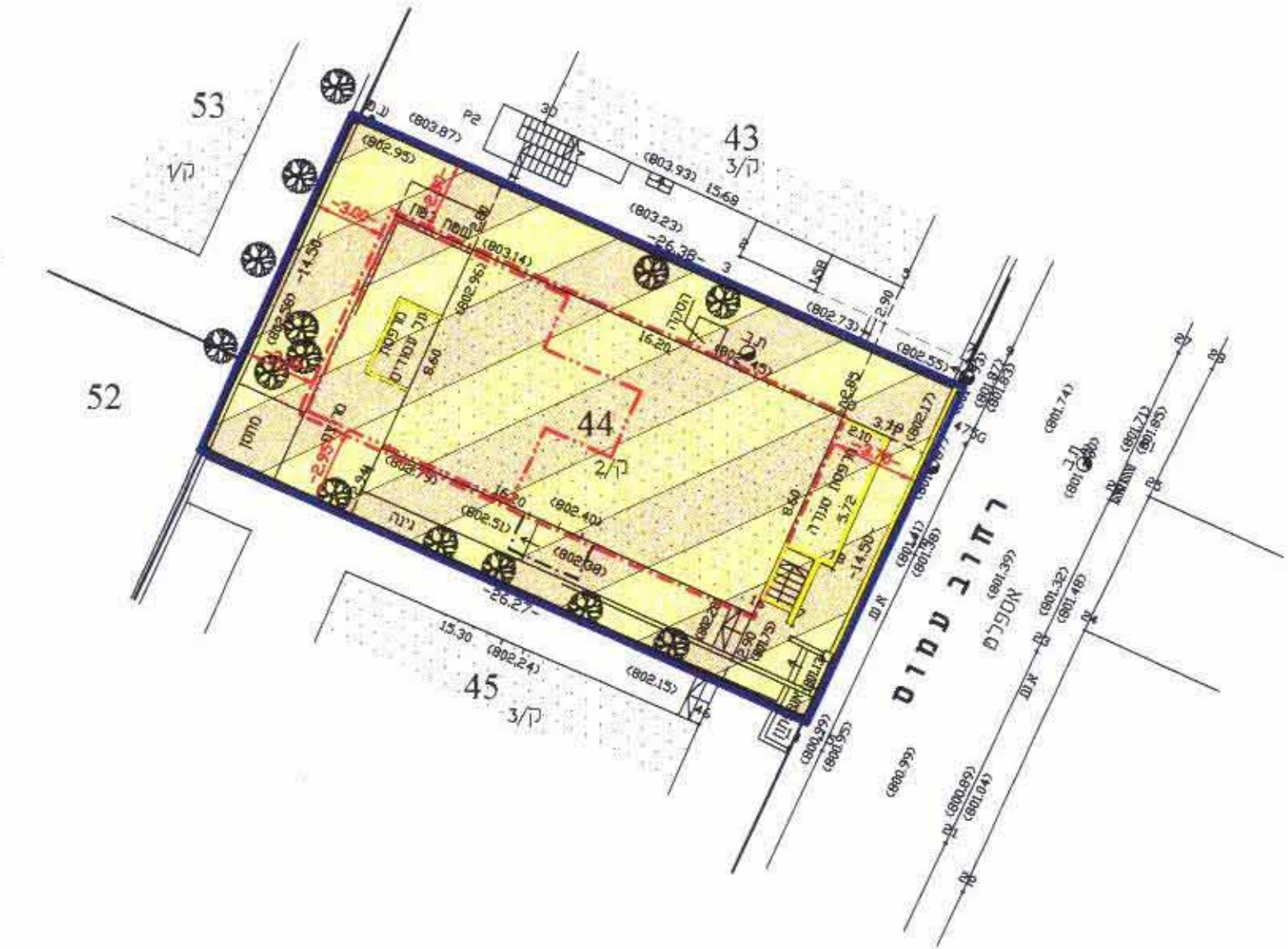

- מקרא מצב מוצע
- גבול התכנית
  - אזור מגורים מיוחד
  - בנין קיים
  - מבנה וגדר ומדרגות להריסה
  - גבול חלקה
  - מס' חלקה
  - קו בנין מאושר
  - קו בנין חדש לבניה על קרקעית
  - קו בנין חדש לבניה תת קרקעית

ציון שרון מודד מוסמך  
יחי' המעמילים 15, חולון 58238  
טל. 03-846264

- הערות
1. המספרים בסוגריים - גבהים אבסולוטיים
  2. הגבהים קשורים לנקודה BM 12 = 803.362
  3. רשת הקורדינאטות מבוססת על נקודות 426/ג, 425/ג
  4. מפה הוכנה ברשת ישראלית חדשה

חתימה: 27.06  
ציון שרון מודד מוסמך  
רישיון מס 403 רחוב סביר 9 טל: 02-6245094

" לא לצרכי רישום "